

Implantação Geral
Esc.: 1/500

UNIVERSIDADE FEDERAL DO AMAPÁ

COLEGA	DISCIPLINA	PROFESSOR
Danielle Norato de Silva	201004032	ARQUITETURA E URBANISMO
DATA	ESCALA	CONTÉUDO
FEVEREIRO/2017	1/500	1- IMPLANTAÇÃO GERAL
PROJETO DE REQUALIFICAÇÃO DA ZONA PORTUÁRIA DE SANTANA - AP		PROJETO
		URB 02/07

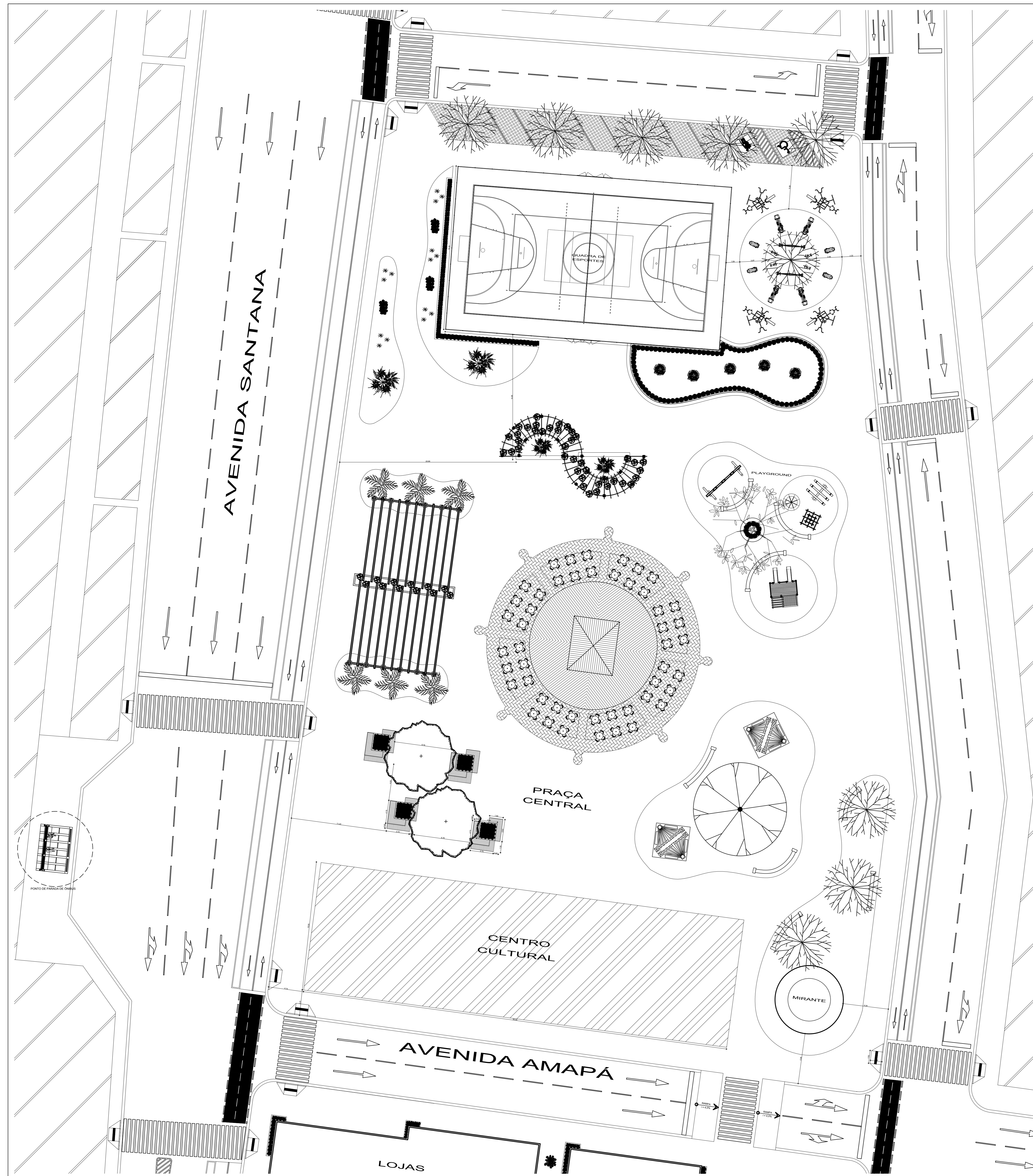

Proposta Praça Central
Esc.: 1/200

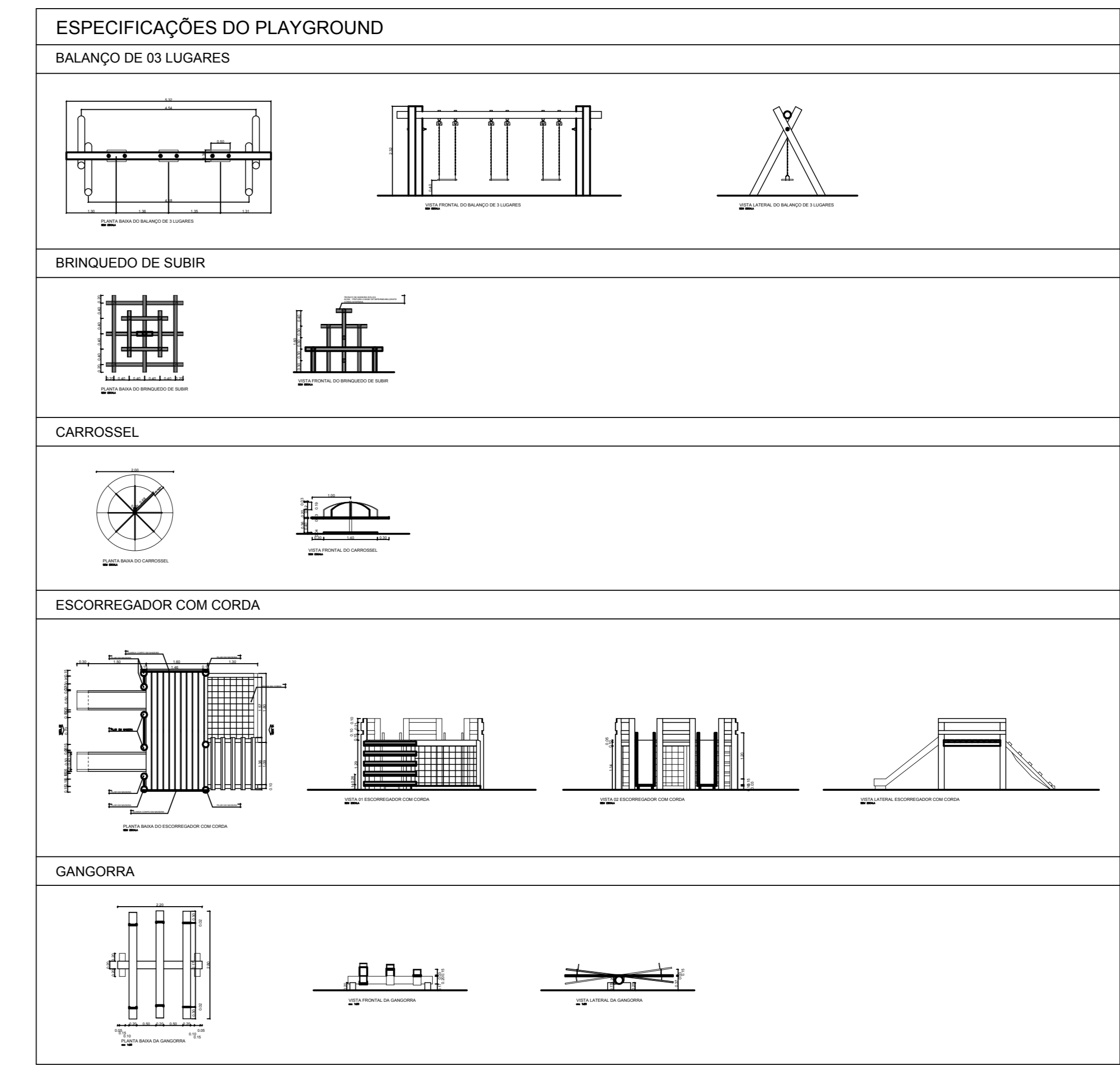

PONTO DE PARADA DE ÔNIBUS

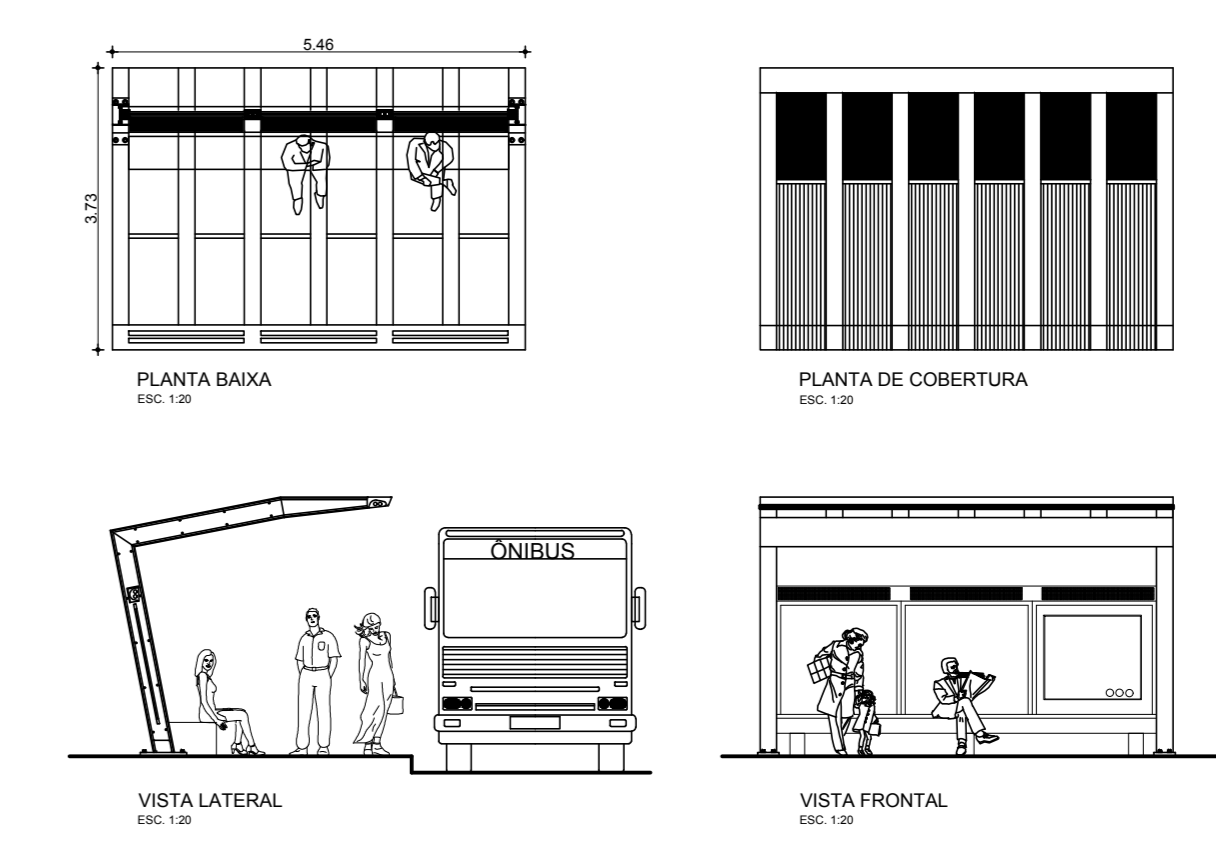

UNIVERSIDADE FEDERAL DO AMAPÁ			
COLETA: Danielle Norato da Silva	201004032	CURSO: ARQUITETURA E URBANISMO	PROFESSOR:
		PROJETO DE REQUALIFICAÇÃO DA ZONA PORTUÁRIA DE SANTANA - AP	
DATA: FEVEREIRO/2017	ESCALA: INDICADA	CONTÉUDO: PRAÇA CENTRAL 1 - PLANTA BAIXA 2 - DETALHES	PROJETA: URB 03/07

Quiosques

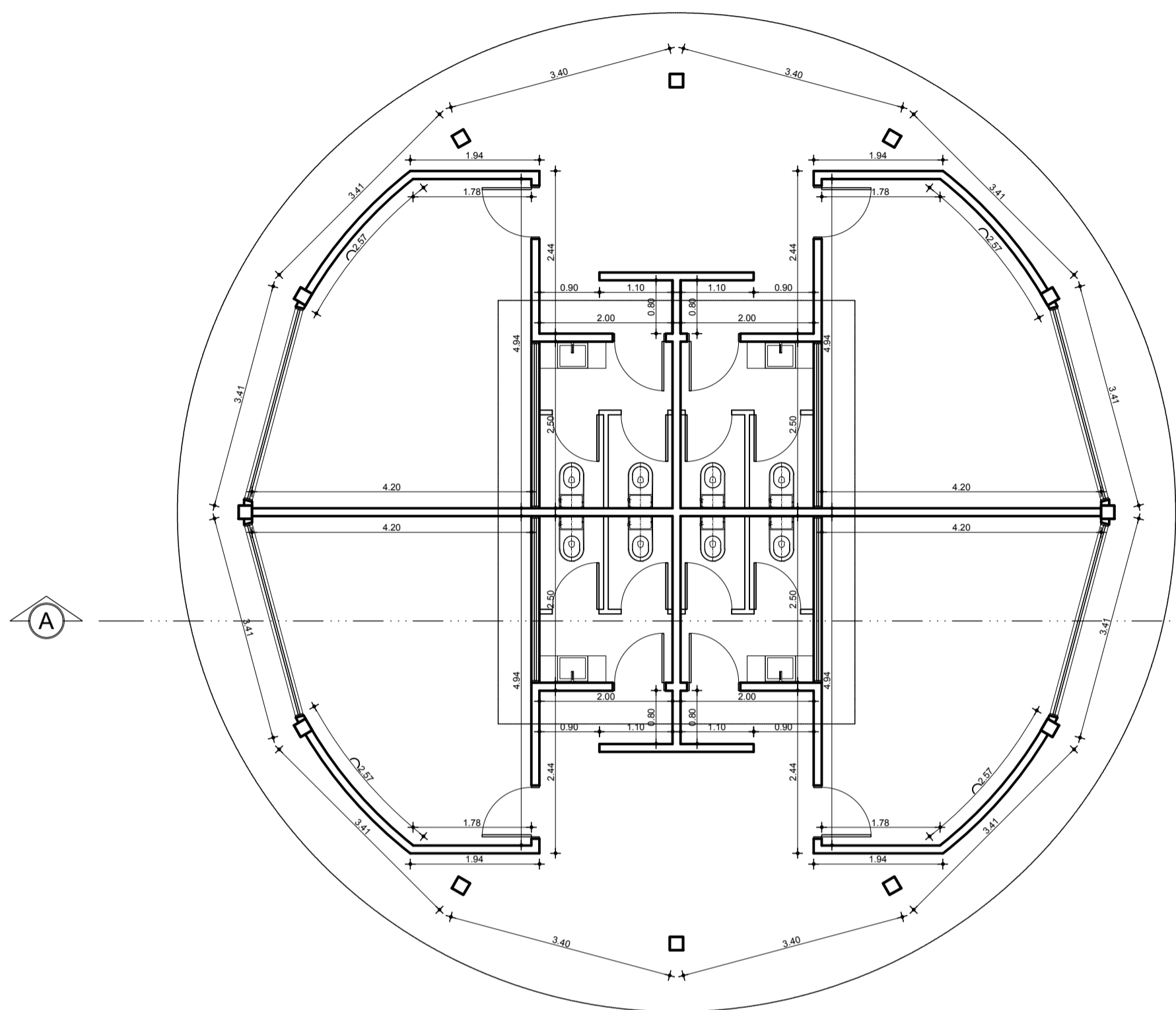

PLANTA BAIXA
ESC. 1:75

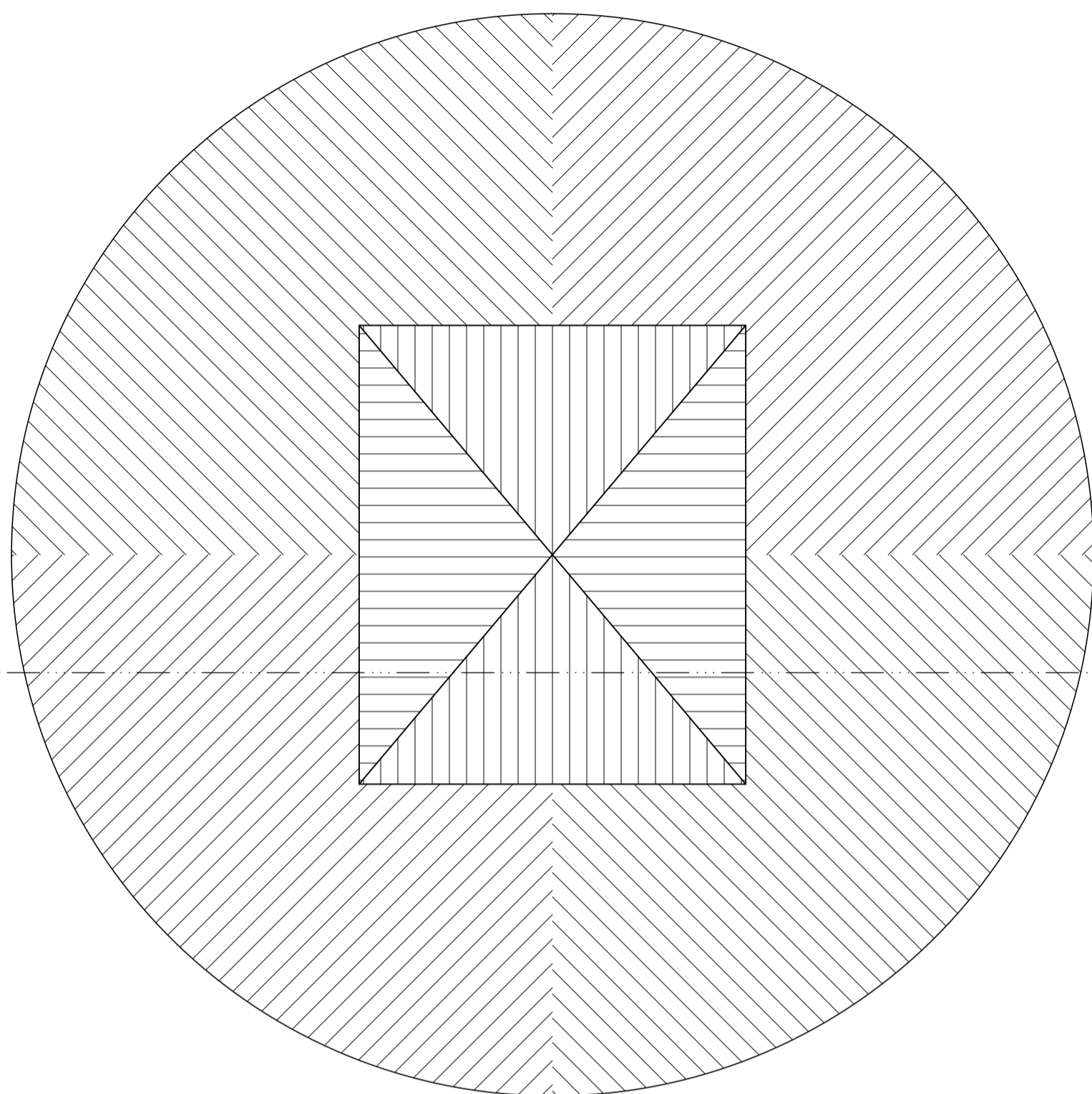

PLANTA DE COBERTURA
ESC. 1:75

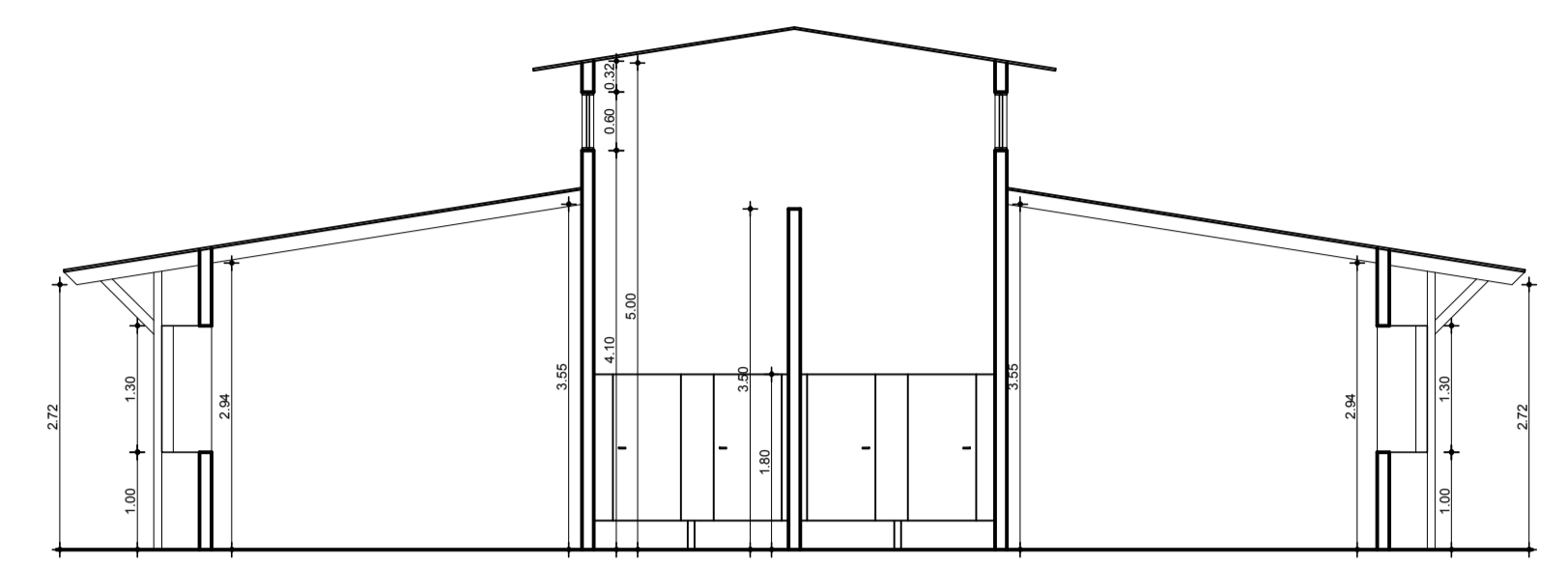

CORTE A
ESC. 1:75

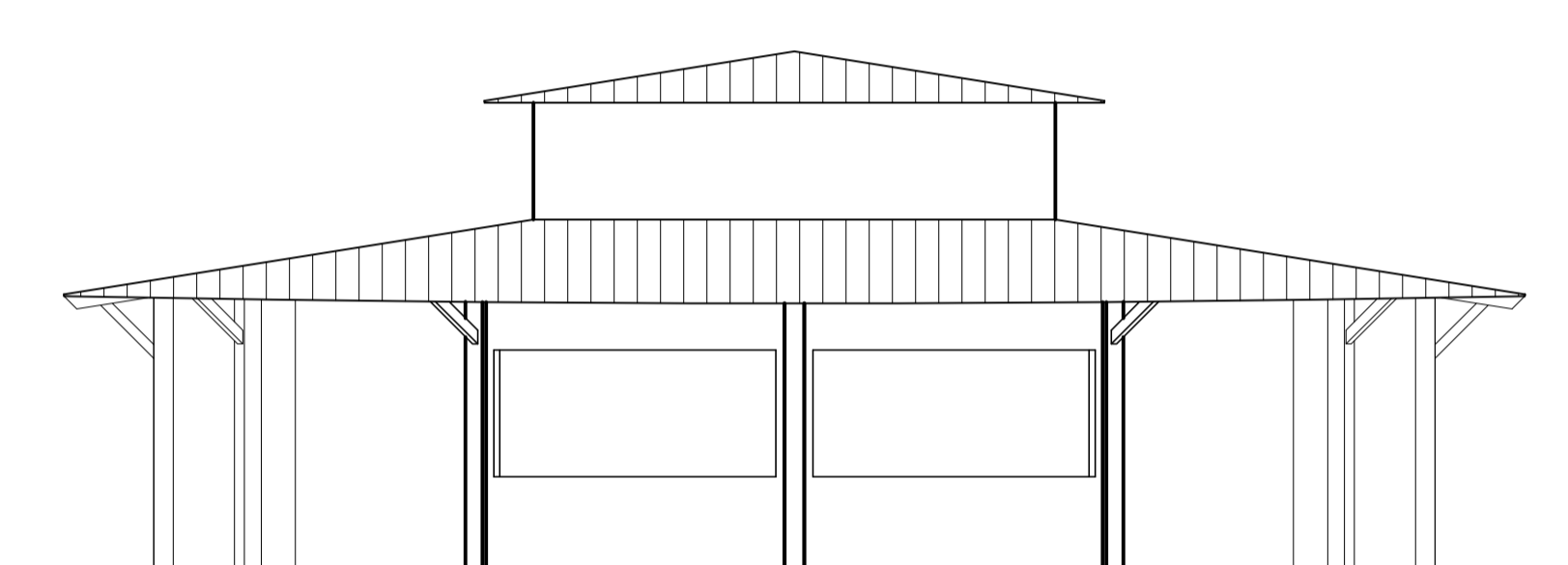

FACHADA PRINCIPAL
ESC. 1:75

Mirante

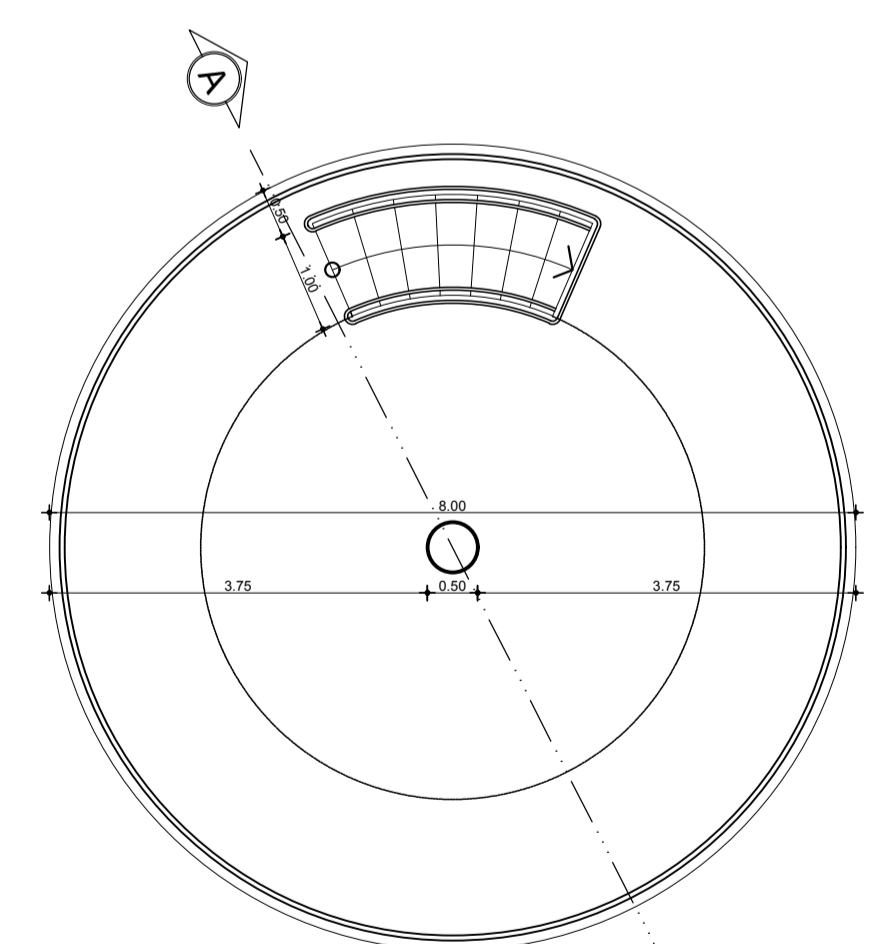

PLANTA BAIXA
ESC. 1:75

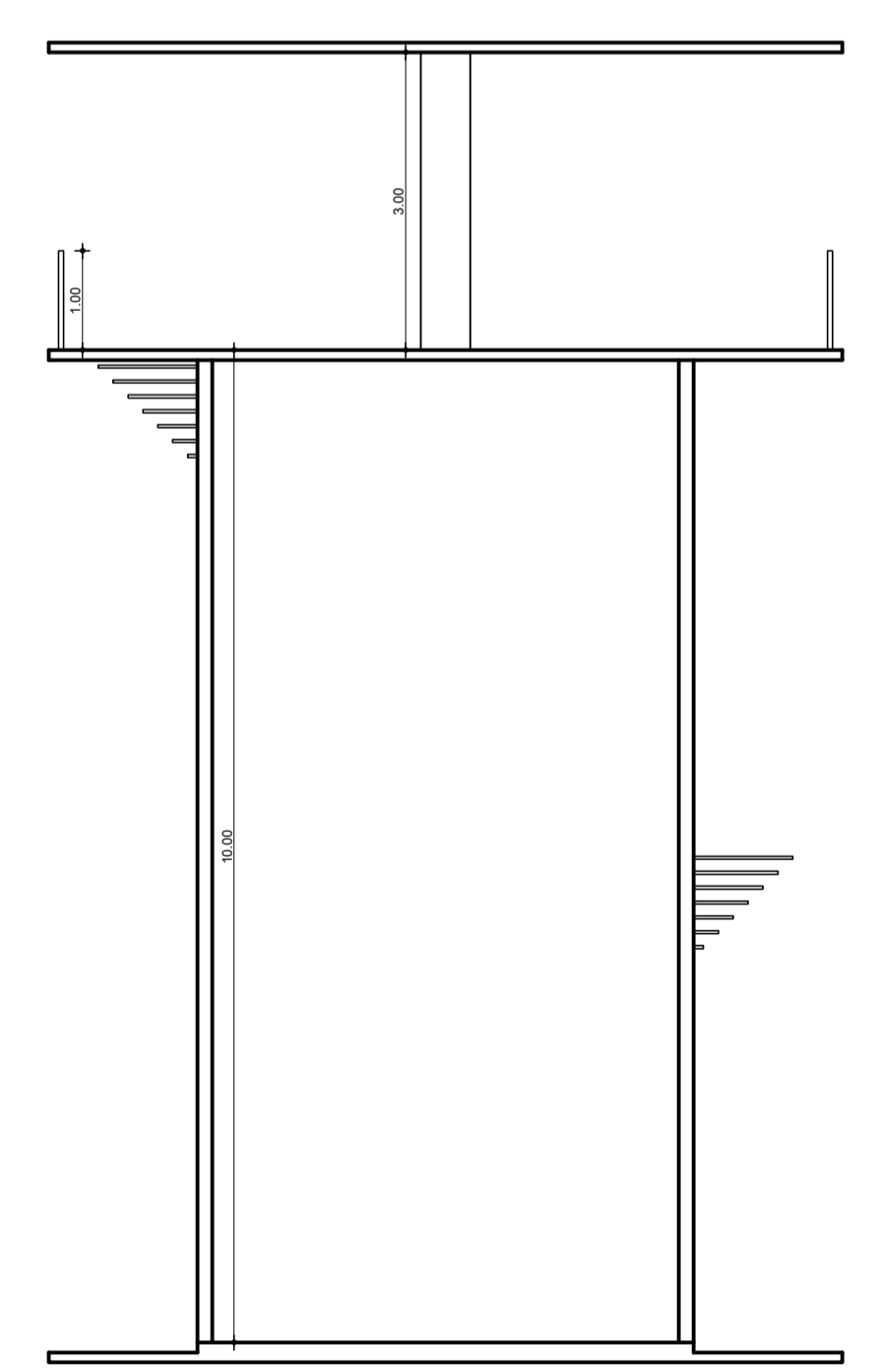

CORTE A
ESC. 1:75

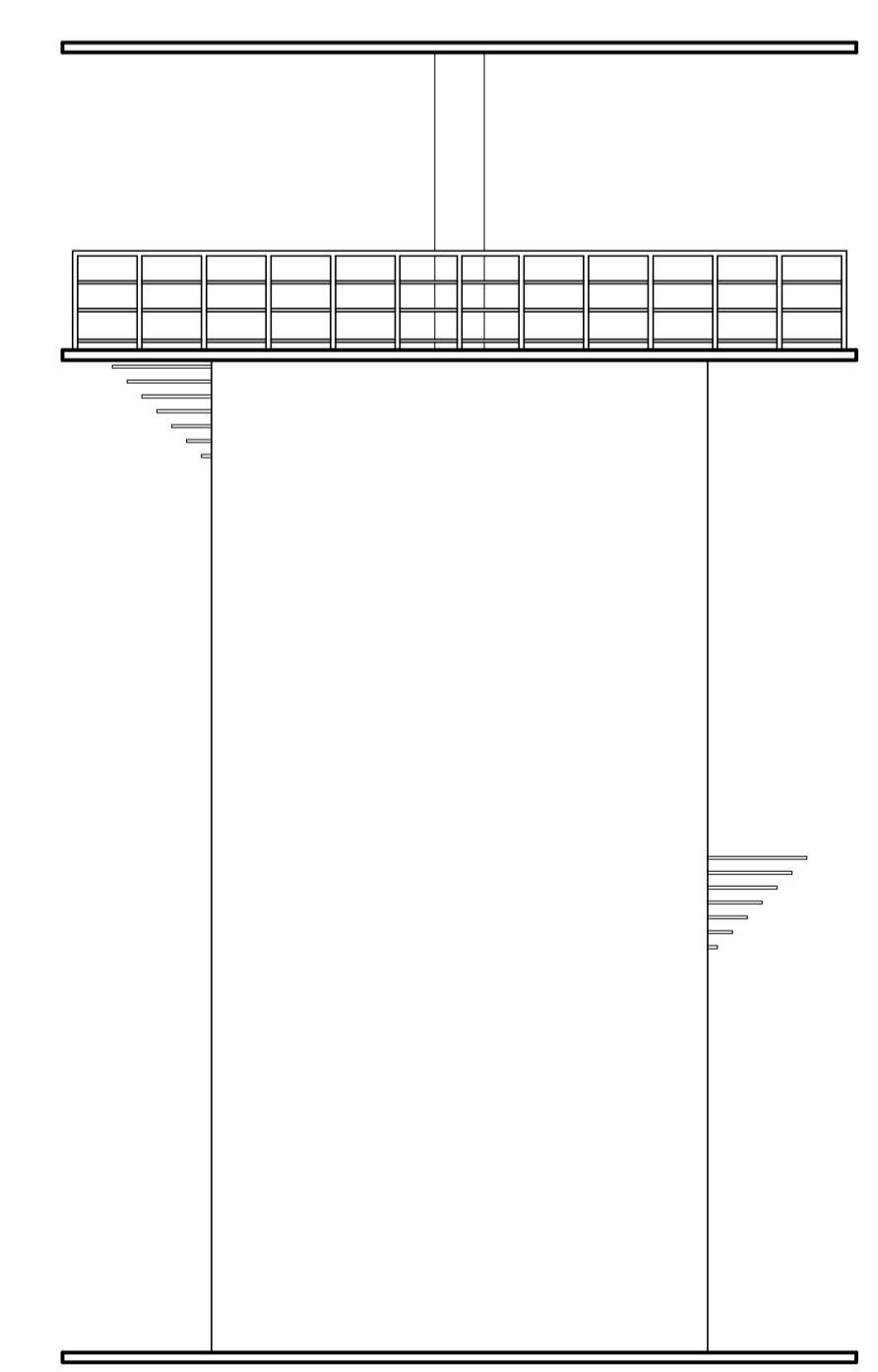

FACHADA PRINCIPAL
ESC. 1:75

UNIVERSIDADE FEDERAL DO AMAPÁ			
ACADEMICA Danielle Nonato da Silva	201004032	CURSO ARQUITETURA E URBANISMO	
		ASSUNTO PROJETO DE REQUALIFICAÇÃO DA ZONA PORTUÁRIA DE SANTANA - AP	
DATA FEVEREIRO/2017	CONTEÚDO: 1 - PLANTA BAIXA 2 - CORTE 3 - ELEVACÕES		FRANCHA URB 04/07
ESCALA 1/75			
NOTA			

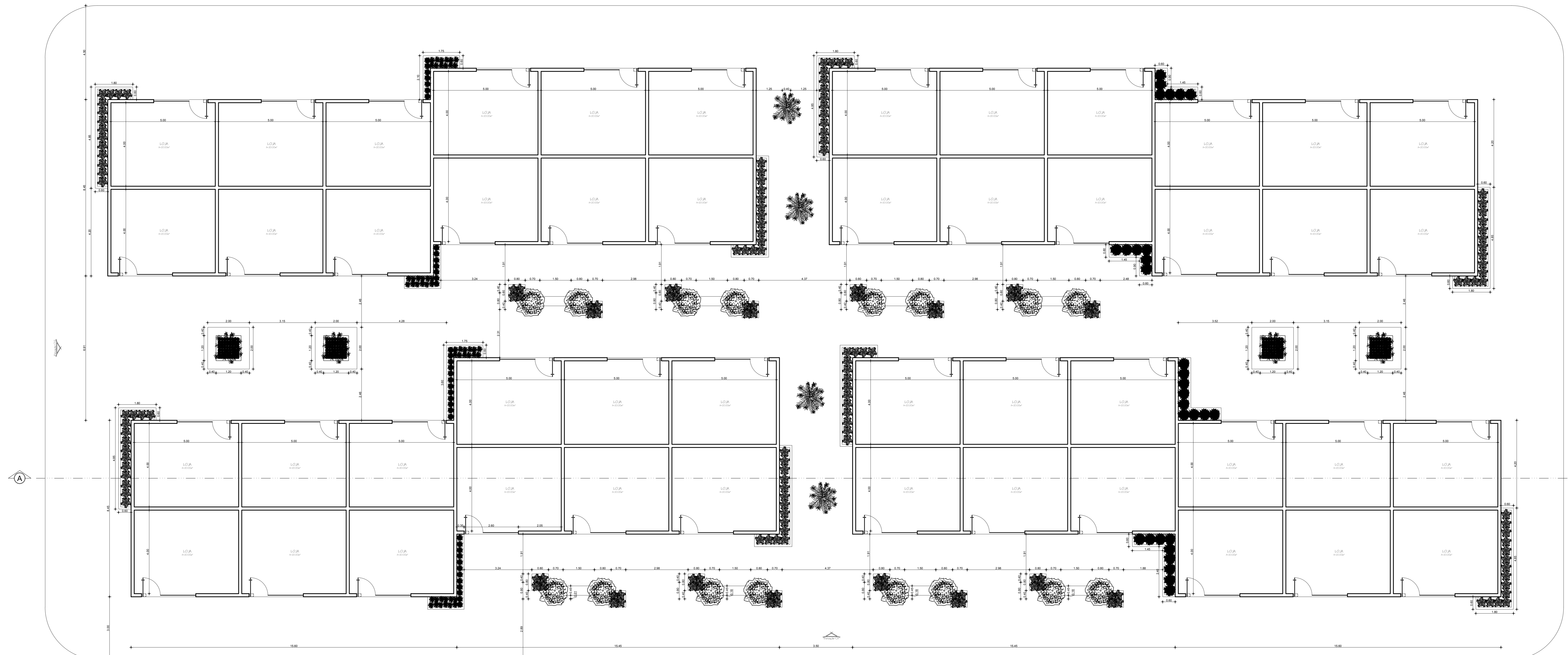

PLANTA BAIXA
ESC. 1/75

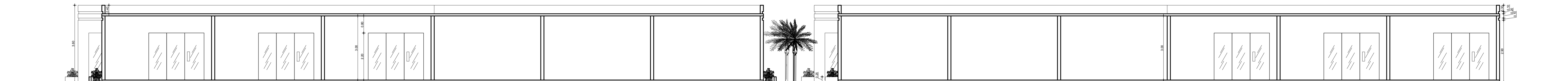

CORTE A
ESC. 1/75

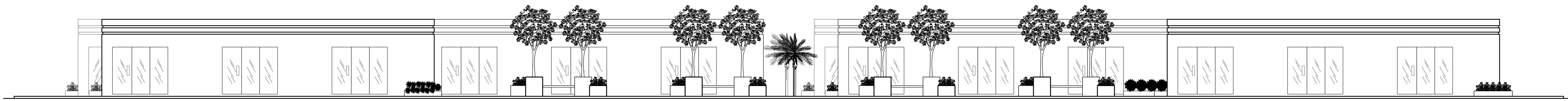

ELEVAÇÃO 01
ESC. 1/75

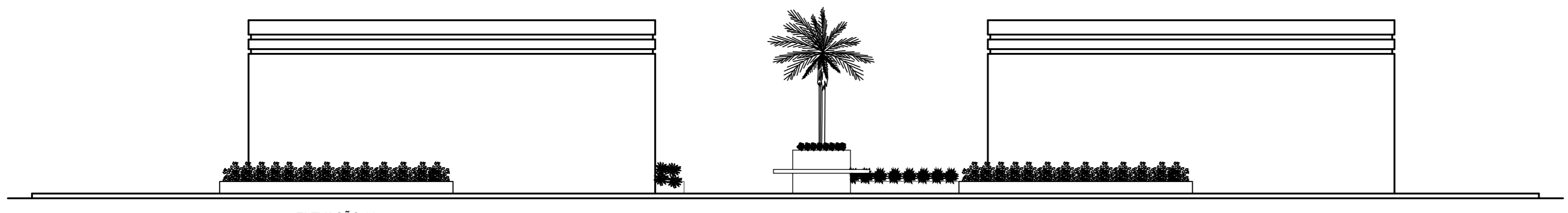

ELEVAÇÃO 02
ESC. 1/75

UNIVERSIDADE FEDERAL DO AMAPÁ	
<small>COORDENADOR</small> Danielle Norato de Silva	<small>CURSO</small> ARQUITETURA E URBANISMO
<small>PROJETO DE REQUALIFICAÇÃO DA ZONA PORTUÁRIA DE SANTANA - AP</small>	
<small>DATA</small> FEVEREIRO/2017	<small>CONTÉUDO</small> 1- PLANTA BAIXA 2- CORTE 3- ELEVAÇÕES
<small>ESCALA</small> 1/75	<small>PROJETA</small> URB 05/07

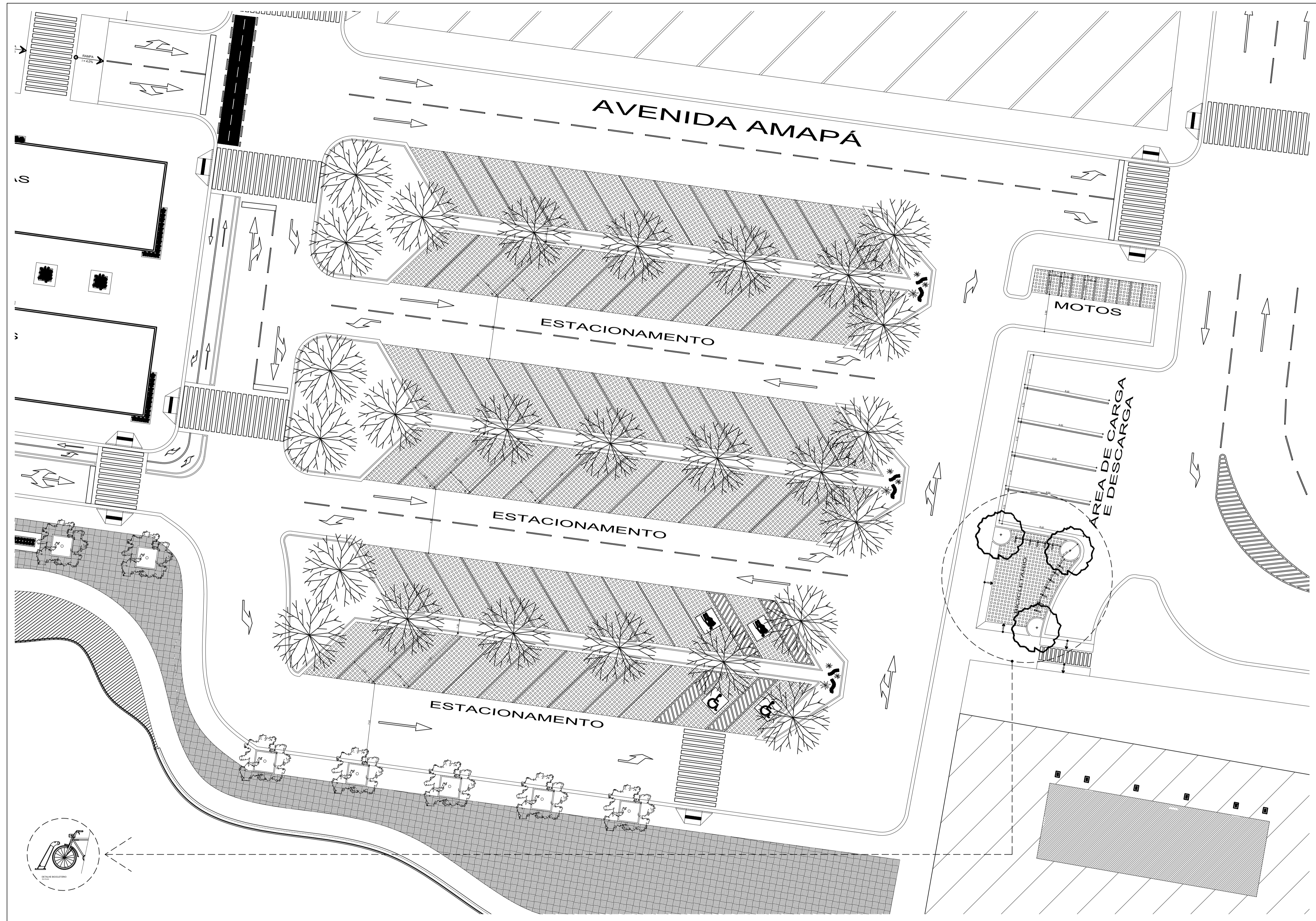

Estacionamento

Esc.: 1/200

UNIVERSIDADE FEDERAL DO AMAPÁ	
ACADÊMICA Danielle Nonato da Silva 201004032	CURSO ARQUITETURA E URBANISMO
ASSUNTO PROJETO DE REQUALIFICAÇÃO DA ZONA PORTUÁRIA DE SANTANA - AP	
DATA FEVEREIRO/2017	CONTEÚDO ESTACIONAMENTO 1 - PLANTA BAIXA 2 - DETALHES
ESCALA 1/200	FRANCHA URB 06/07
NOTA	



TABELA DE ESPÉCIES VEGETAIS				
VEGETAÇÃO ARBOREA				
ITEM	SIMBOLOGIA	CÓDIGO	NOME CIENTÍFICO	NOME POPULAR
01		VEA001	<i>Roystonea oleracea</i>	Palmeira Imperial
02		VEA002	<i>Wodyetia bifurcata</i>	Palmeira Rabo de Raposa
03		VEA003	<i>Dypsis lutescens</i>	Areca Bambu
04		VEA004	<i>Delonix regia</i>	Flamboyant
05		VEA005	<i>Erythrina indica picta</i>	Brasileirinho
06		VEA006	<i>Murraya paniculata</i>	Murta de Cheiro
07		VEA007	<i>Licania tomentosa</i>	Oitzeiro
08		VEA008	<i>Platanus caribaea</i>	Abieiro

ARBUSTOS, FORRAÇÃO E TREPadeiras				
ITEM	SIMBOLOGIA	CÓDIGO	NOME CIENTÍFICO	NOME POPULAR
09		AFT001	<i>Agave angustifolia</i>	Agave
10		AFT002	<i>Alpinia purpurata</i>	Alpinia
11		AFT003	<i>Caesalpinia pulcherrima</i>	Mini Flamboyant
12		VEA004	<i>Bougainvillea glabra</i>	Bougainville
13		AFT005	<i>Portulaca grandiflora</i>	Onze-Horas
14		AFT006	<i>Codiaeum variegatum</i>	Cróton
15		AFT007	<i>Duranta erecta</i>	Duranta
16		AFT008	<i>Ixora coccinea</i>	Ixora-Compacta
17		VEA009	<i>Solenostemon scutellarioides</i>	Colúas
18		AFT010	<i>Zoysia japonica</i>	Grama Esmeralda
19		AFT011	<i>Arachis repens</i>	Grama Amendoim

PISOS				
ITEM	SIMBOLOGIA	CÓDIGO	NOME	
20		PI001	PISO INTERTRAVADO RETANGULAR (assentamento em escama de peixe)	
20		PI002	PISO EM CONCRETO USINADO (em tom natural) (com pintura em tinta acrílica - cores variadas)	
21		PI003	BLOCOS DE CONCRETO TIPO PISOGRAMA (nas áreas de dreno - grama esmeralda)	
22		PI004	LADRILHO HIDRÁULICO (Finezza branco e vermelho)	
23		PI005	DECK EM MADEIRA	

UNIVERSIDADE FEDERAL DO AMAPÁ

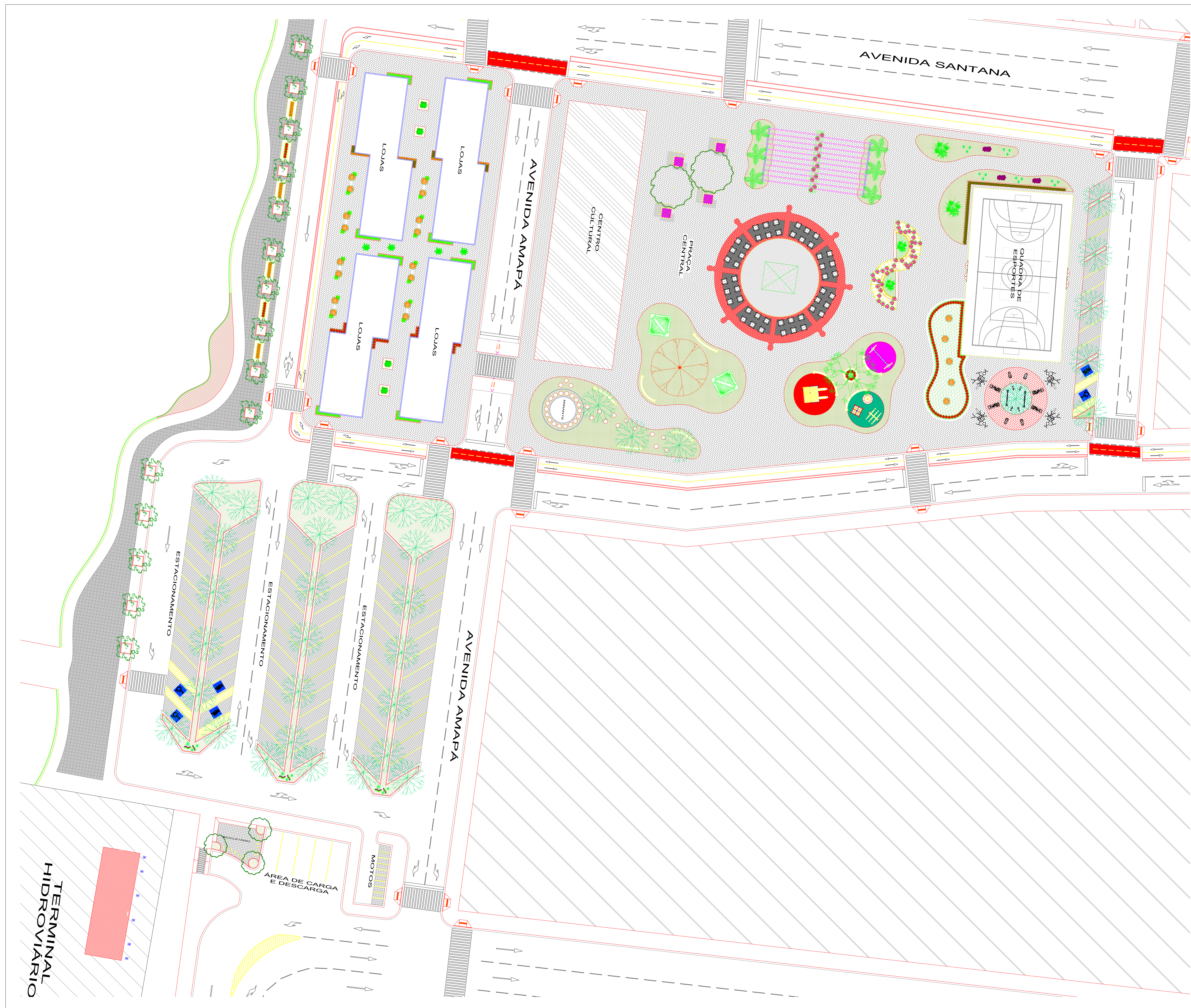
COORDENADOR Danielle Norato de Silva 201004032	CURSO ARQUITETURA E URBANISMO
DATA FEVEREIRO/2017	PROJETO DE REABILITAÇÃO DA ÁREA PORTUÁRIA DE SANTANA - AP
ESCALA 1/250	CONTEÚDO IMPLANTAÇÃO GERAL VEGETAÇÃO E PISO
DATA	PRODUTOR URB 07/07