

VISTA 1  
ESCALA: 1/75

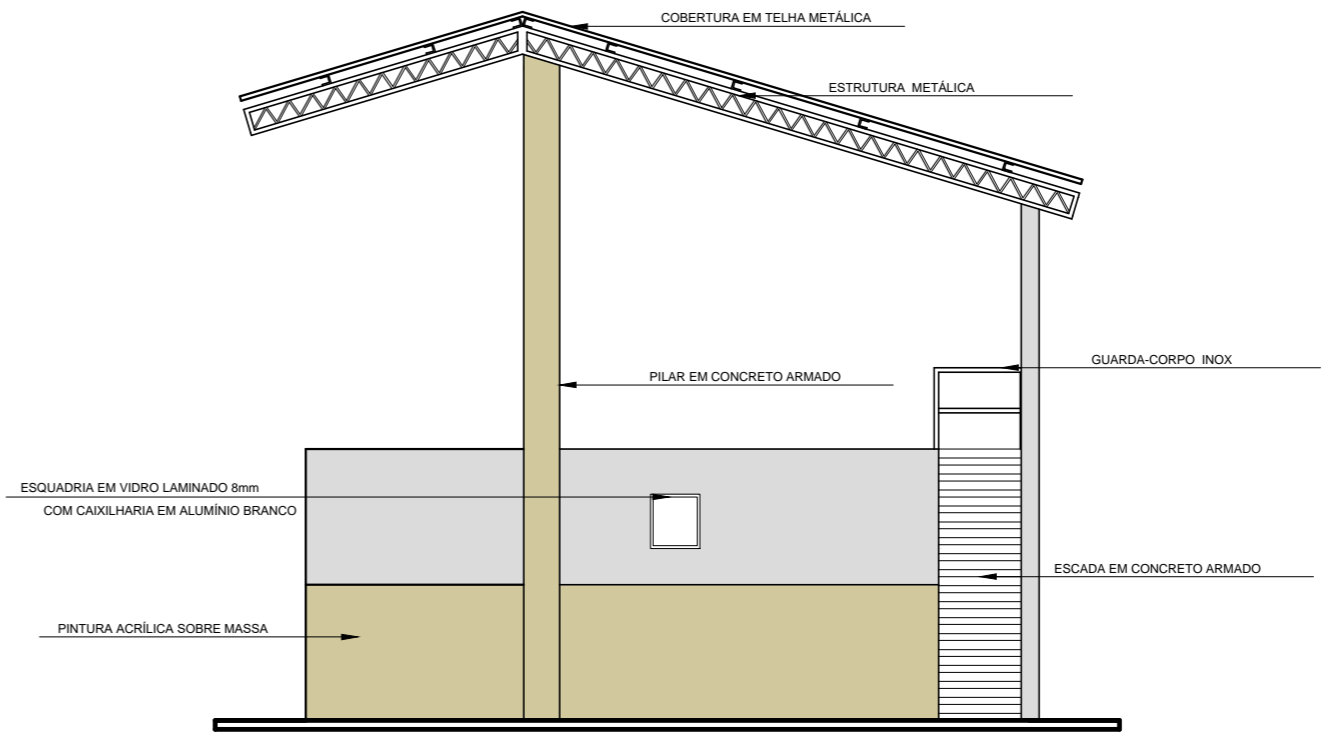

VISTA 2  
ESCALA: 1/75

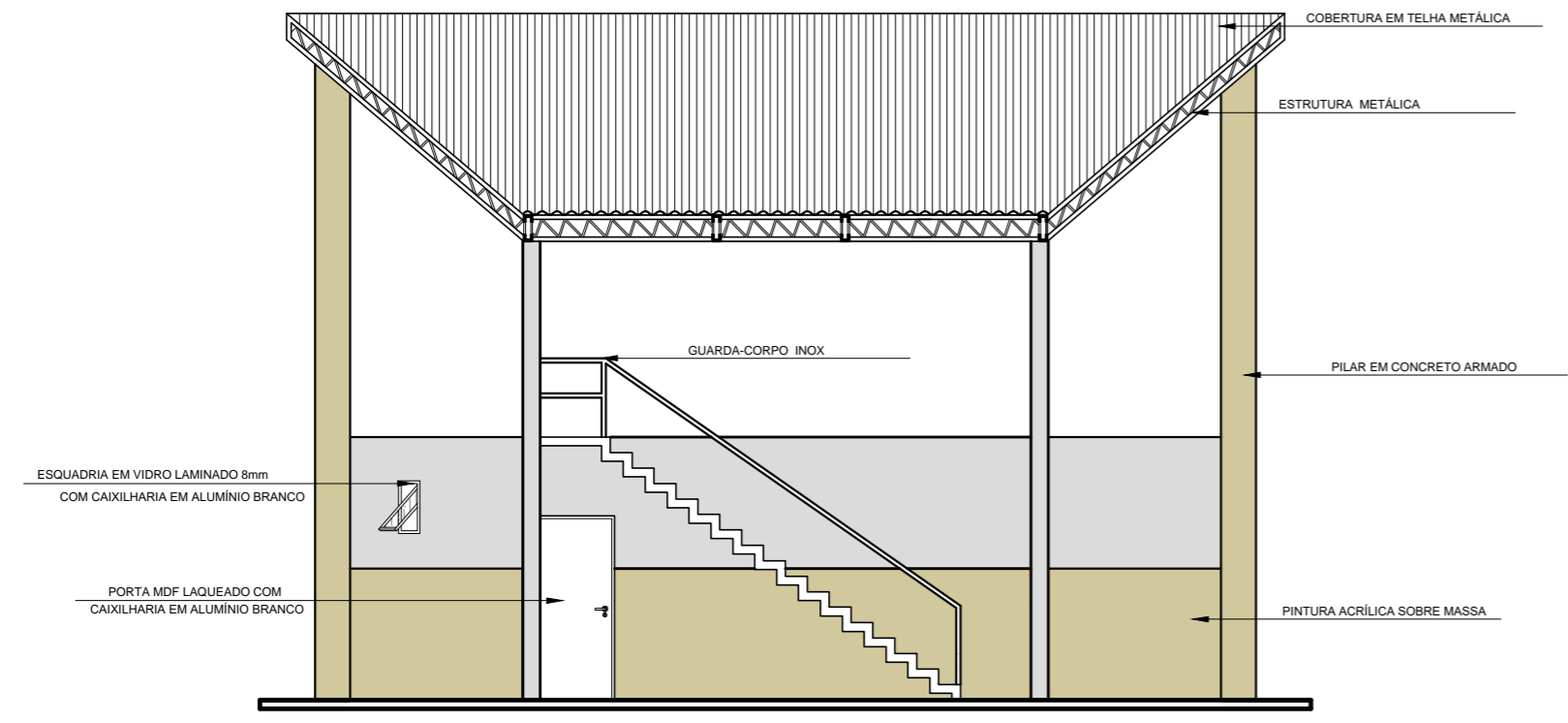

VISTA 3  
ESCALA: 1/75

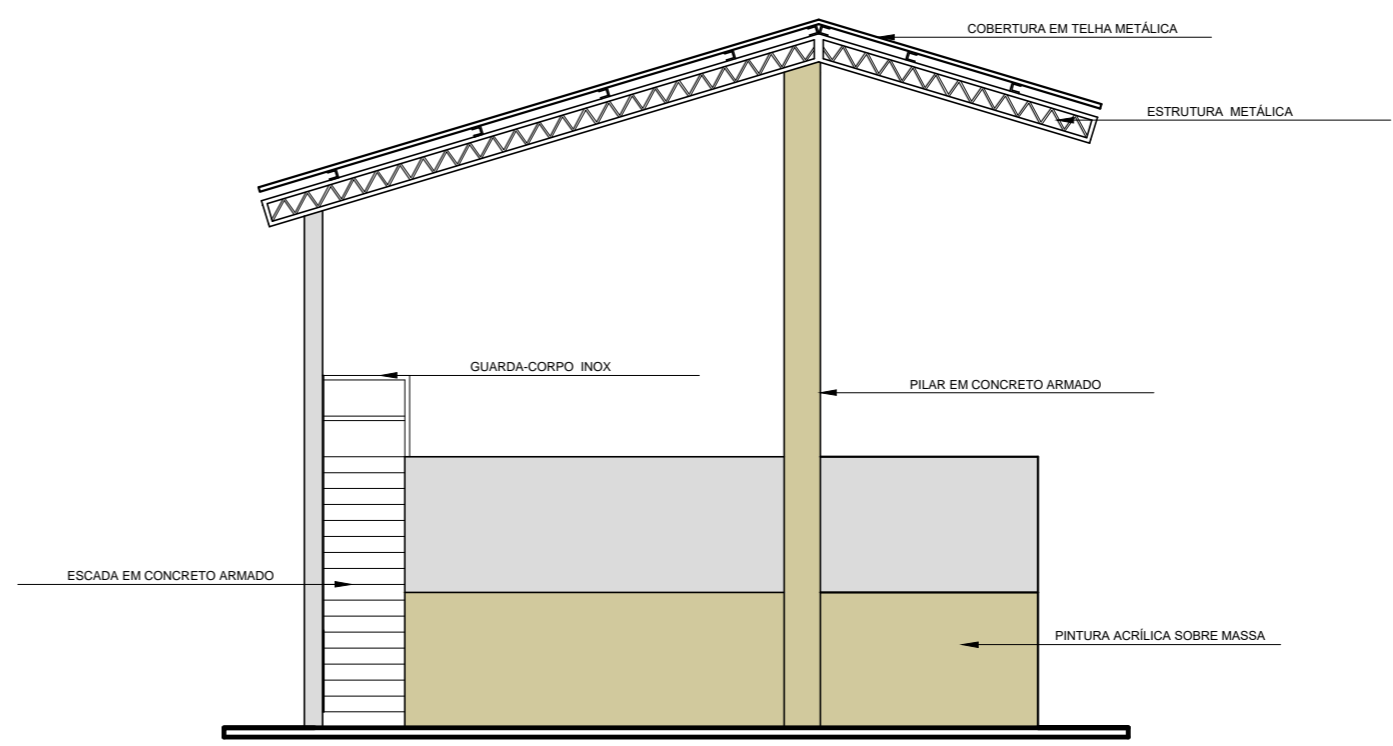

VISTA 4  
ESCALA: 1/75

ESPECIFICAÇÃO	PISOS										ESQUADRIAS	JANELAS:					PORTAS:					UNIVERSIDADE FEDERAL DO AMAPÁ <b>UNIFAP</b>	DEPARTAMENTO DE CIÊNCIAS TECNOLÓGICAS E EXATAS			
	REF.											REF.	LARG.	ALT.	QTD.	ÁREA	MATERIAL	REF.	LARG.	ALT.	QTD.		ÁREA	MATERIAL	CURSO:	LOCAL:
	P1	- PORCELANATO (60x60) Cm																P1	0.80	2.10	04	6.72 m <sup>2</sup>		ARQUITETURA E URBANISMO	MACAPÁ/AP	
	P2	- PORCELANATO ANTIDERRAPANTE (60x60) Cm																P2	0.70	2.10	01	1.47 m <sup>2</sup>	MDF LAQUEADO BRANCO			
	FORRO											BALANCINS / ELEMENTOS VAZADOS:											DISCIPLINA: TRABALHO CONCLUSIVO DE CURSO - TCC II			
	F1	- GESSO ACARTONADO									B1	0.60	0.60	1.90	01	0.36 m <sup>2</sup>	VIDRO LAMINADO 8mm COM CAIXILHARIA EM ALUMÍNIO BRANCO	TÍTULO: REVITALIZAÇÃO E NOVAS FUNCIONALIDADES AO PARQUE DO JANDIÁ						CONTEÚDO: BANHEIRO - VISTA 01, 02, 03 E 04		
	PAREDES											B2	1.00	0.60	1.90	02		1.20 m <sup>2</sup>	DISCENTES / DESENHO: LUCAS CÉSAR PACHECO ROCHA						DOSCENTE: FELIPE MOREIRA	
	A1	- PINTURA ACRÍLICA SOBRE MASSA									B3	1.50	0.60	1.90	01	0.90 m <sup>2</sup>		ANO: 2017						ÁREA DE CONSTRUÇÃO: 3.007,22 M <sup>2</sup>	FOLHA: 18/34	TIPO: ARQ
	A2	- REVESTIMENTO CERÂMICO																				ÁREA DE INTERVENÇÃO: 10.377,83 M <sup>2</sup>	ESCALA: INDICADA			
																							ÁREA DO AMBIENTE: 56,00 M <sup>2</sup>			

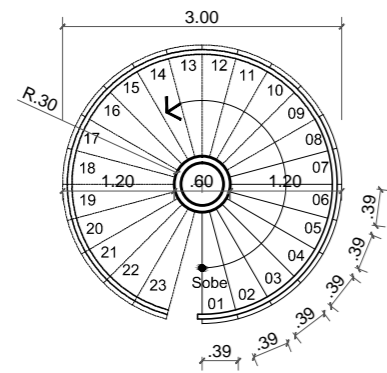

**PLANTA BAIXA**  
ESCALA: 1/75

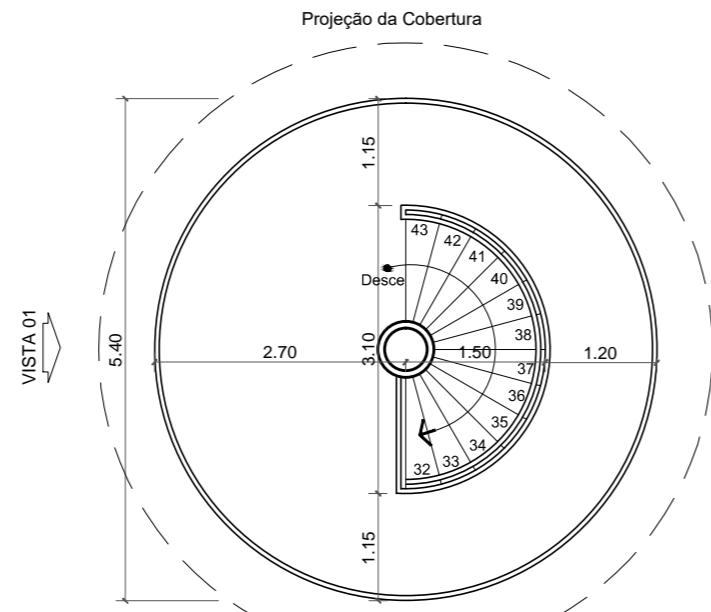

**PLANTA BAIXA - SUPERIOR**  
ESCALA: 1/75

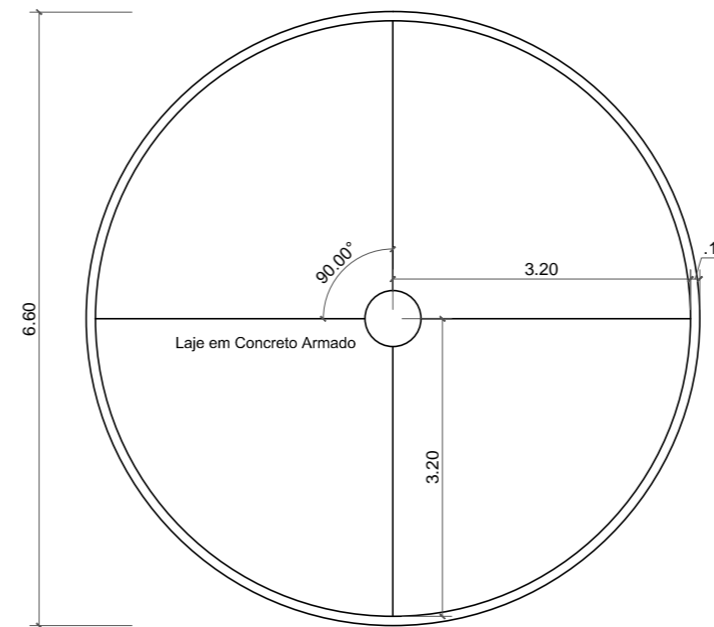

**PLANTA DE COBERTURA**  
ESCALA: 1/75

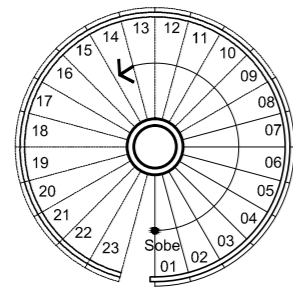

**LAYOUT TÉRREO**  
ESCALA: 1/75

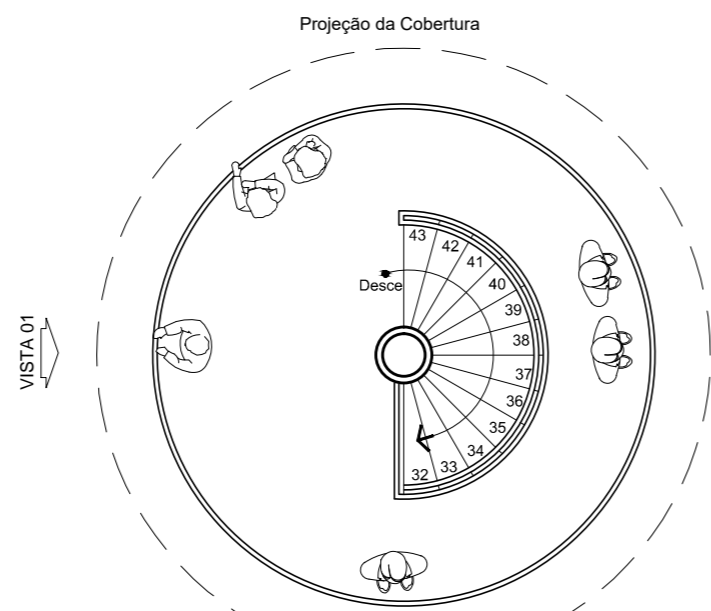

**LAYOUT SUPERIOR**  
ESCALA: 1/75

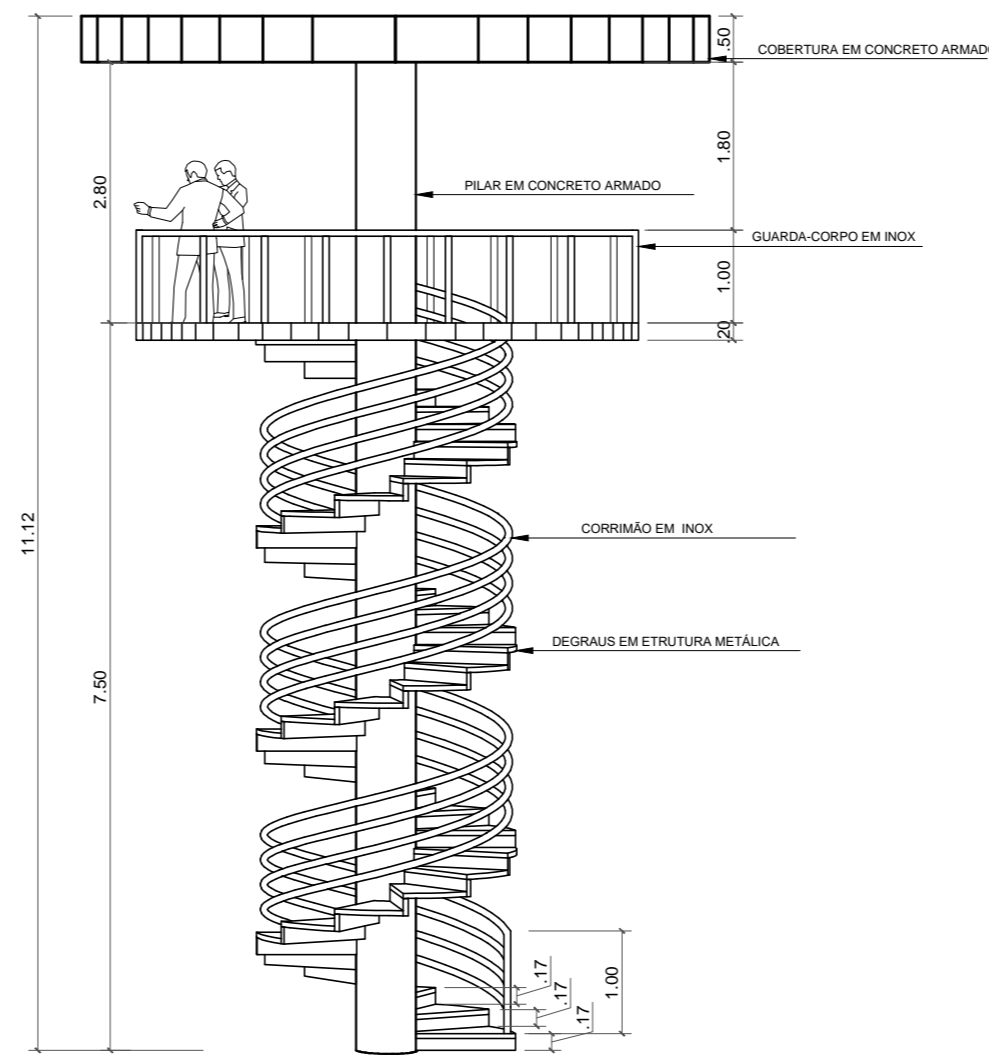

**VISTA 01**  
ESCALA: 1/75

	UNIVERSIDADE FEDERAL DO AMAPÁ	DEPARTAMENTO DE CIÊNCIAS TECNOLÓGICAS E EXATAS		
	<b>UNIFAP</b>	CURSO: ARQUITETURA E URBANISMO	LOCAL: MACAPÁ/AP	
DISCIPLINA: TRABALHO CONCLUSIVO DE CURSO - TCC II				
TÍTULO: REVITALIZAÇÃO E NOVAS FUNCIONALIDADES AO PARQUE DO JANDIÁ				
CONTEÚDO: MIRANTE - PLANTA BAIXA TÉRREO E SUPERIOR, PLANTA DE COBERTURA, LAYOUT TÉRREO E SUPERIOR E VISTA 01				
DISCENTES / DESENHO: LUCAS CÉSAR PACHECO ROCHA				
DOCENTE: FELIPE MOREIRA				
<b>2017</b>	ÁREA DE CONSTRUÇÃO:	3.007,22 M <sup>2</sup>	FOLHA: <b>19/34</b>	TIPO: <b>ARQ</b>
	ÁREA DE INTERVENÇÃO:	10.377,83 M <sup>2</sup>		
	ÁREA DO AMBIENTE:	22,90 M <sup>2</sup>	ESCALA: INDICADA	

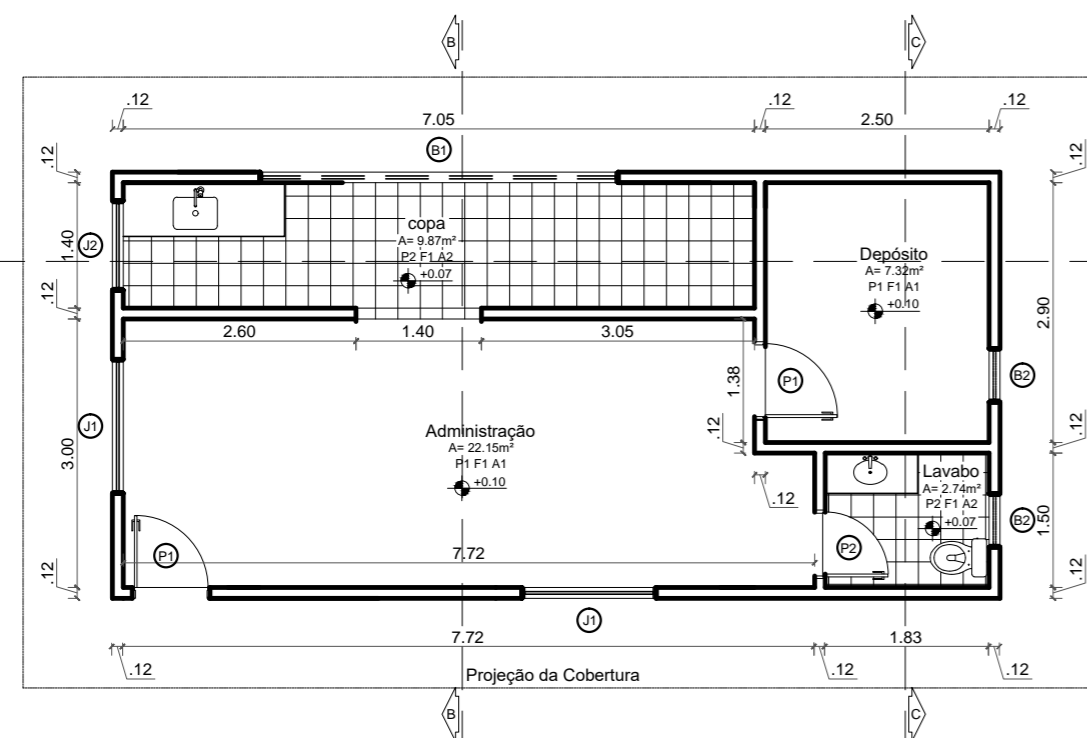

**PLANTA BAIXA**  
ESCALA: 1/75

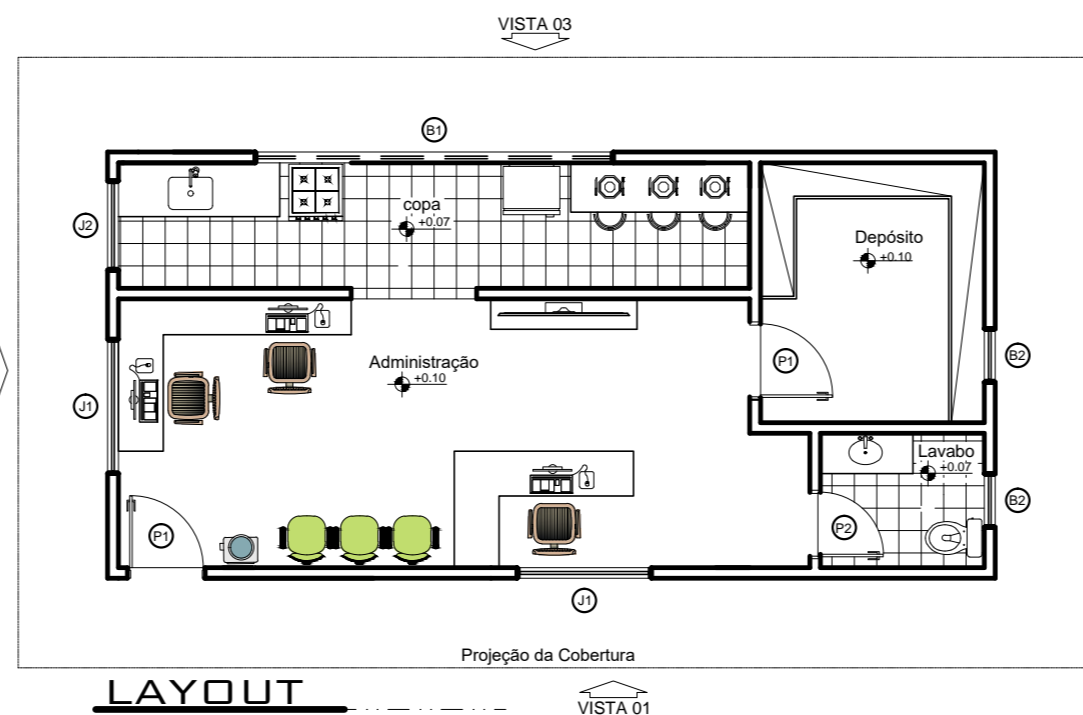

**LAYOUT**  
ESCALA: 1/75

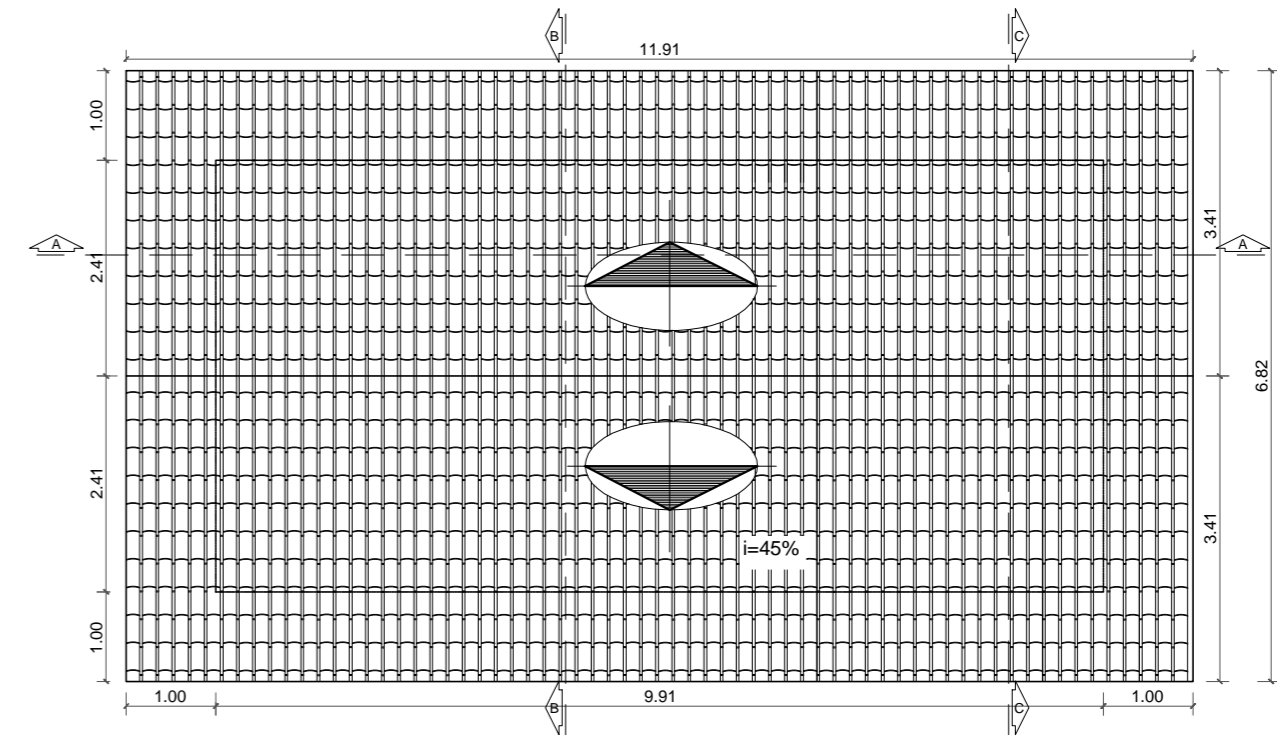

**PLANTA DE COBERTURA**  
ESCALA: 1/75

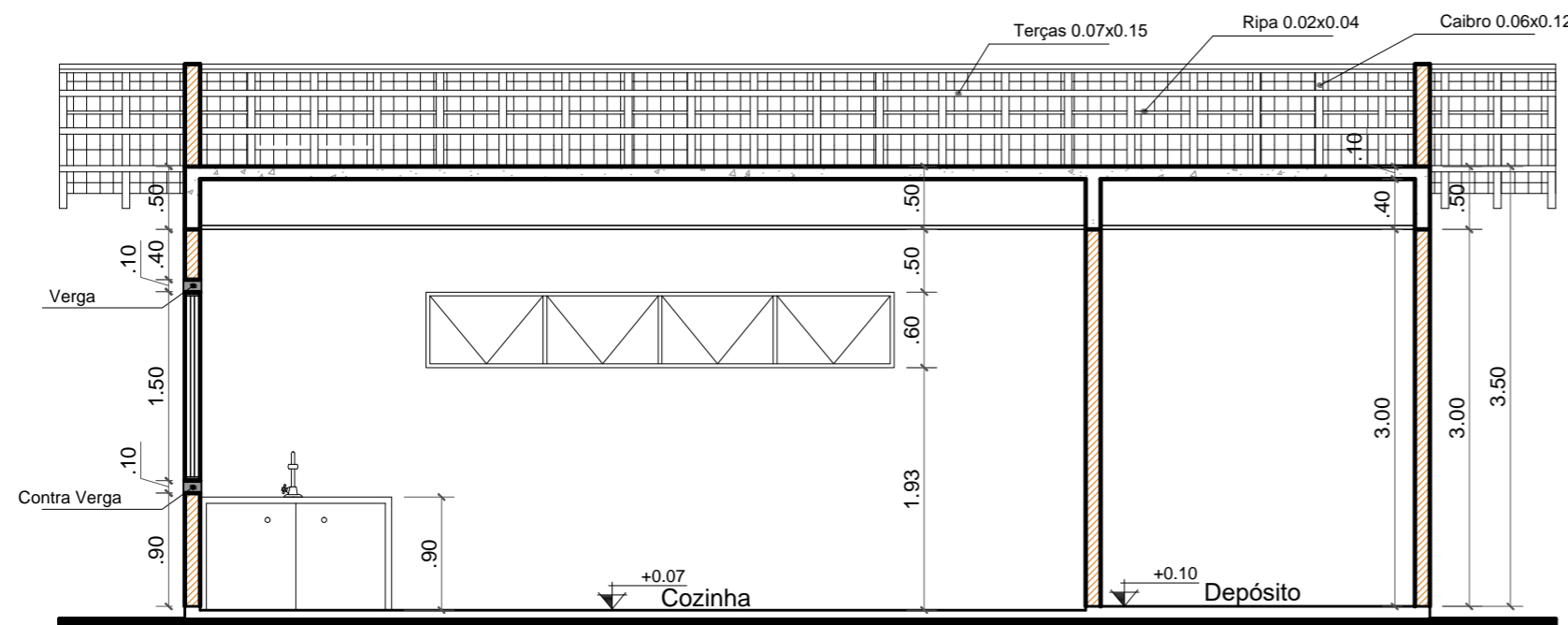

**CORTE A**  
ESCALA: 1/50

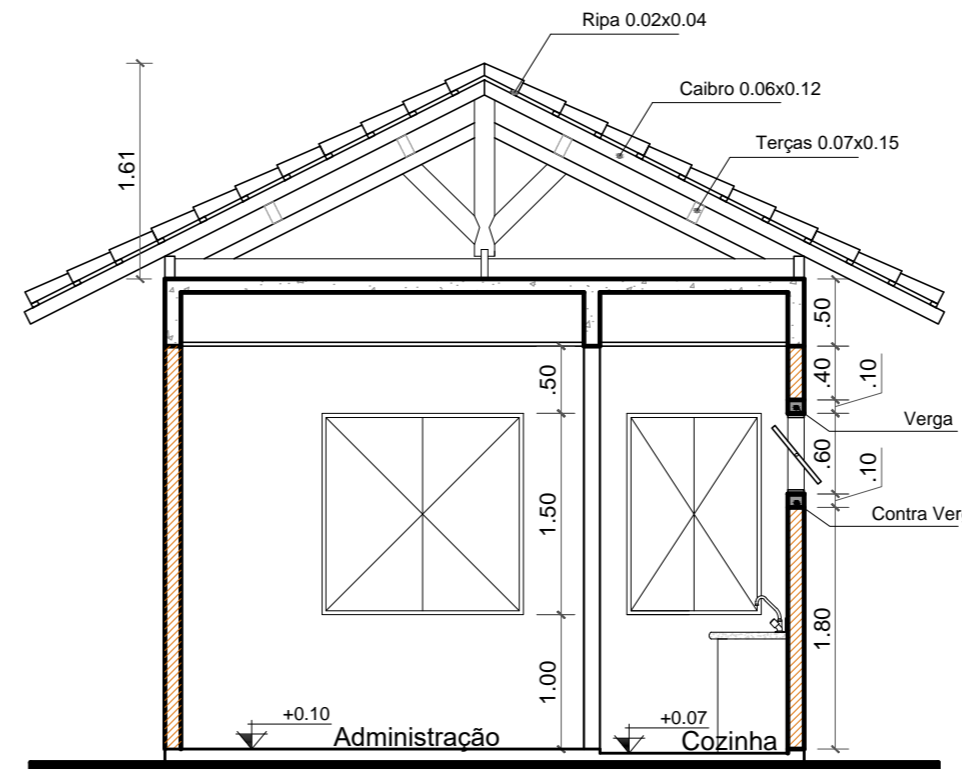

**CORTE B**  
ESCALA: 1/50

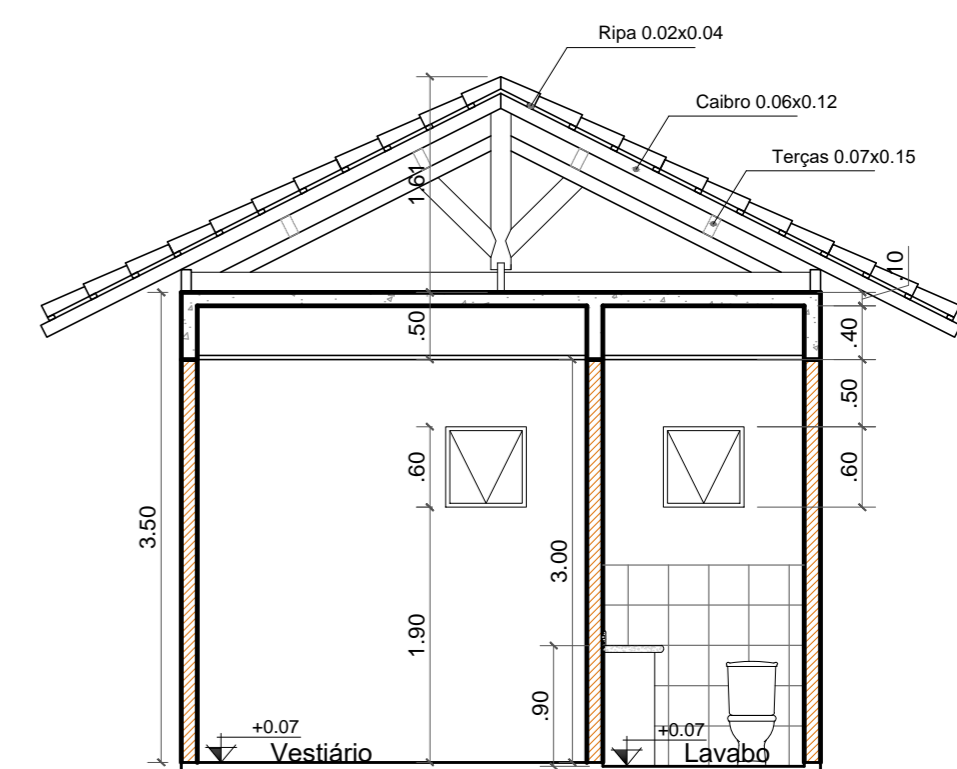

**CORTE C**  
ESCALA: 1/50

ESPECIFICAÇÃO	PISOS							ESQUADRIAS	JANELAS:					PORTAS:					UNIVERSIDADE FEDERAL DO AMAPÁ <b>UNIFAP</b>	DEPARTAMENTO DE CIÊNCIAS TECNOLÓGICAS E EXATAS						
	REF.	DESCR.	REF.	LARG.	ALT.	PEIT.	QTD.		ÁREA	MATERIAL	REF.	LARG.	ALT.	QTD.	ÁREA	MATERIAL	CURSO:	LOCAL:								
	P1	- PORCELANATO (60x60) Cm								J1	1.50	1.50	1.00	02	4.50 m <sup>2</sup>	VIDRO LAMINADO 8mm COM CAIXILHARIA EM ALUMÍNIO BRANCO	P1	0.80	2.10	02	3.36 m <sup>2</sup>	MDF LAQUEADO BRANCO	ARQUITETURA E URBANISMO	MACAPÁ/AP		
	P2	- PORCELANATO ANTIDERRAPANTE (60x60) Cm																								
	FORRO								BALANCINS / ELEMENTOS VAZADOS:																	
	F1	- GESSO ACARTONADO								B1	4.00	0.60	1.90	01	2.40 m <sup>2</sup>	VIDRO LAMINADO 8mm COM CAIXILHARIA EM ALUMÍNIO BRANCO										
	PAREDES										B2	0.60	0.60	1.90	02		0.72 m <sup>2</sup>									
	A1	- PINTURA ACRÍLICA SOBRE MASSA																								
	A2	- REVESTIMENTO CERÂMICO																								
				</																						



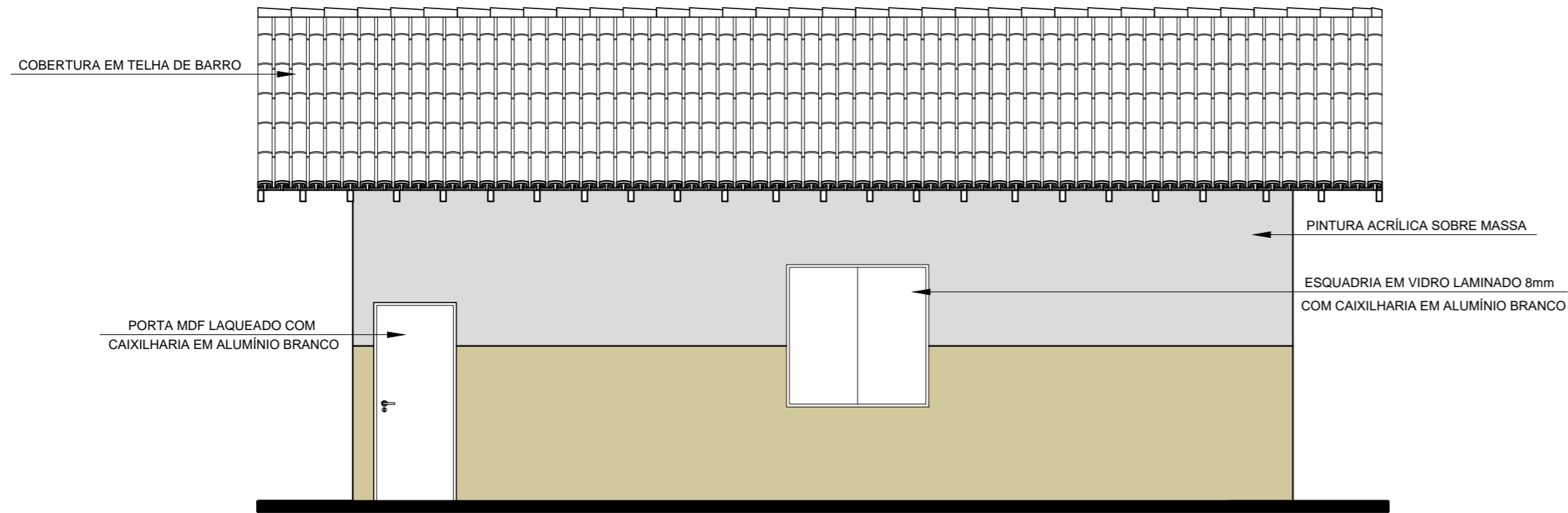

**VISTA 1**  
ESCALA: 1/50

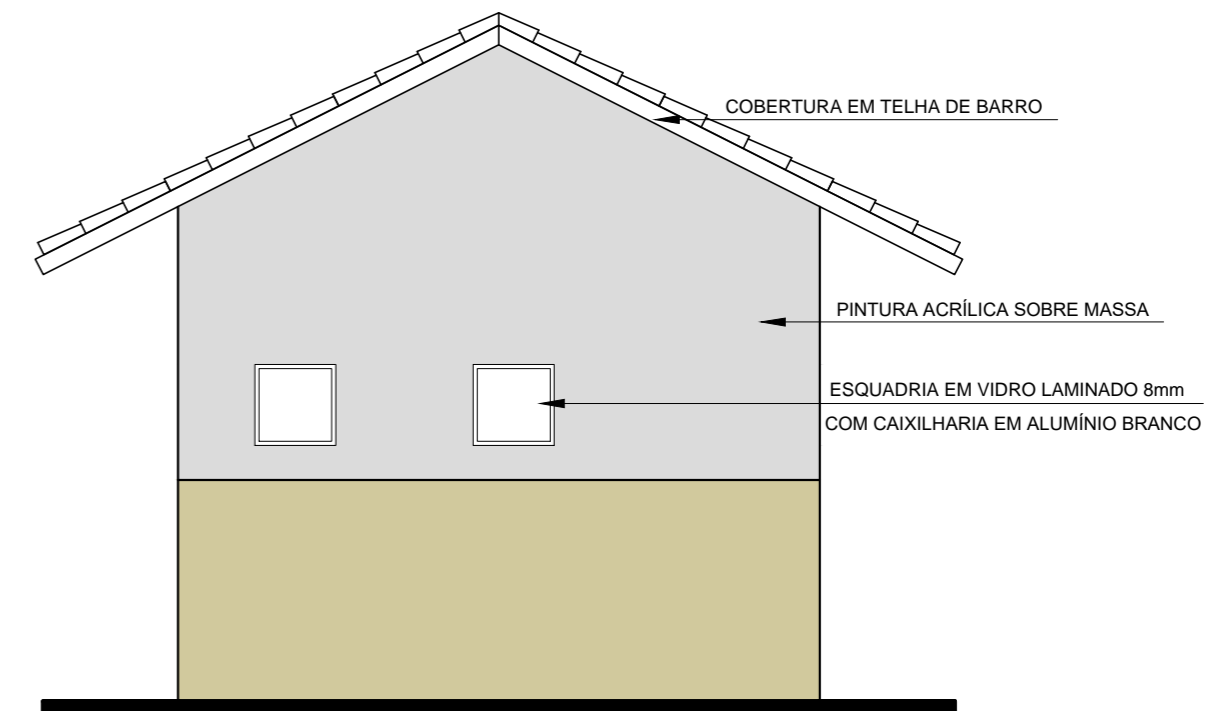

**VISTA 2**  
ESCALA: 1/50

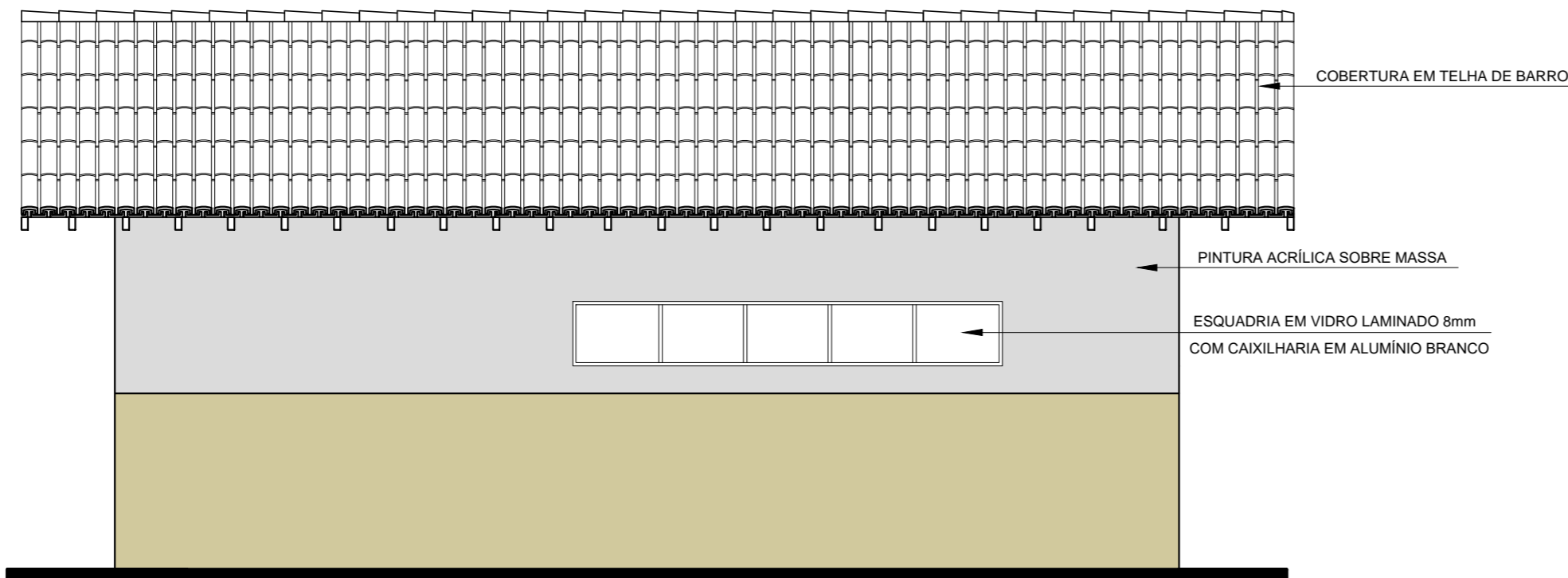

**VISTA 3**  
ESCALA: 1/50

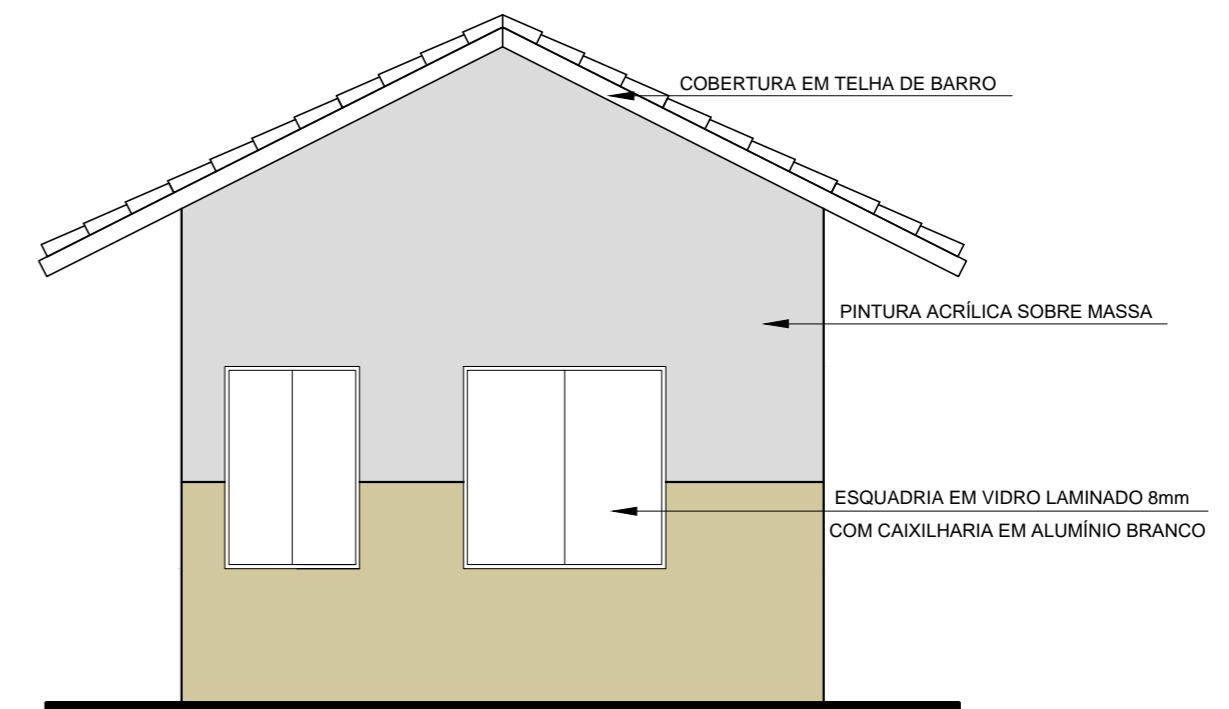

**VISTA 4**  
ESCALA: 1/50

ESPECIFICAÇÃO	REF.	PISOS	REF.	LARG.	ALT.	PEIT.	QTD.	ÁREA	MATERIAL	REF.	LARG.	ALT.	QTD.	ÁREA	MATERIAL
	P1	- PORCELANATO (60x60) Cm		JANELAS:	J1	1.50	1.50	1.00	02		4.50 m <sup>2</sup>	VIDRO LAMINADO 8mm COM CAIXILHARIA EM ALUMÍNIO BRANCO	P1	0.80	2.10
P2	- PORCELANATO ANTIDERRAPANTE (60x60) Cm	PORTAS:							P2	0.70	2.10		01	1.47 m <sup>2</sup>	
		FORRO	BALANCINS / ELEMENTOS VAZADOS:												
F1	- GESSO ACARTONADO		B1	4.00	0.60	1.90	01	2.40 m <sup>2</sup>	VIDRO LAMINADO 8mm COM CAIXILHARIA EM ALUMÍNIO BRANCO						
		PAREDES	B2	0.60	0.60	1.90	02	0.72 m <sup>2</sup>							
A1	- PINTURA ACRÍLICA SOBRE MASSA														
A2	- REVESTIMENTO CERÂMICO														

 UNIVERSIDADE FEDERAL DO AMAPÁ <b>UNIFAP</b>	DEPARTAMENTO DE CIÊNCIAS TECNOLÓGICAS E EXATAS	
	CURSO: ARQUITETURA E URBANISMO	LOCAL: MACAPÁ/AP
DISCIPLINA: TRABALHO CONCLUSIVO DE CURSO - TCC II		
TÍTULO: REVITALIZAÇÃO E NOVAS FUNCIONALIDADES AO PARQUE DO JANDIÁ		
CONTEÚDO: FAF / ADMINISTRAÇÃO - VISTA 01, 02, 03 E 04		
DISCENTES / DESENHO: LUCAS CÉSAR PACHECO ROCHA		
DOCENTE: FELIPE MOREIRA		
ANO: 2017	ÁREA DE CONSTRUÇÃO: 3.007,22 M <sup>2</sup>	FOLHA: 21/34
	ÁREA DE INTERVENÇÃO: 10.377,83 M <sup>2</sup>	TIPO: ARQ
	ÁREA DO AMBIENTE: 47,76 M <sup>2</sup>	ESCALA: INDICADA

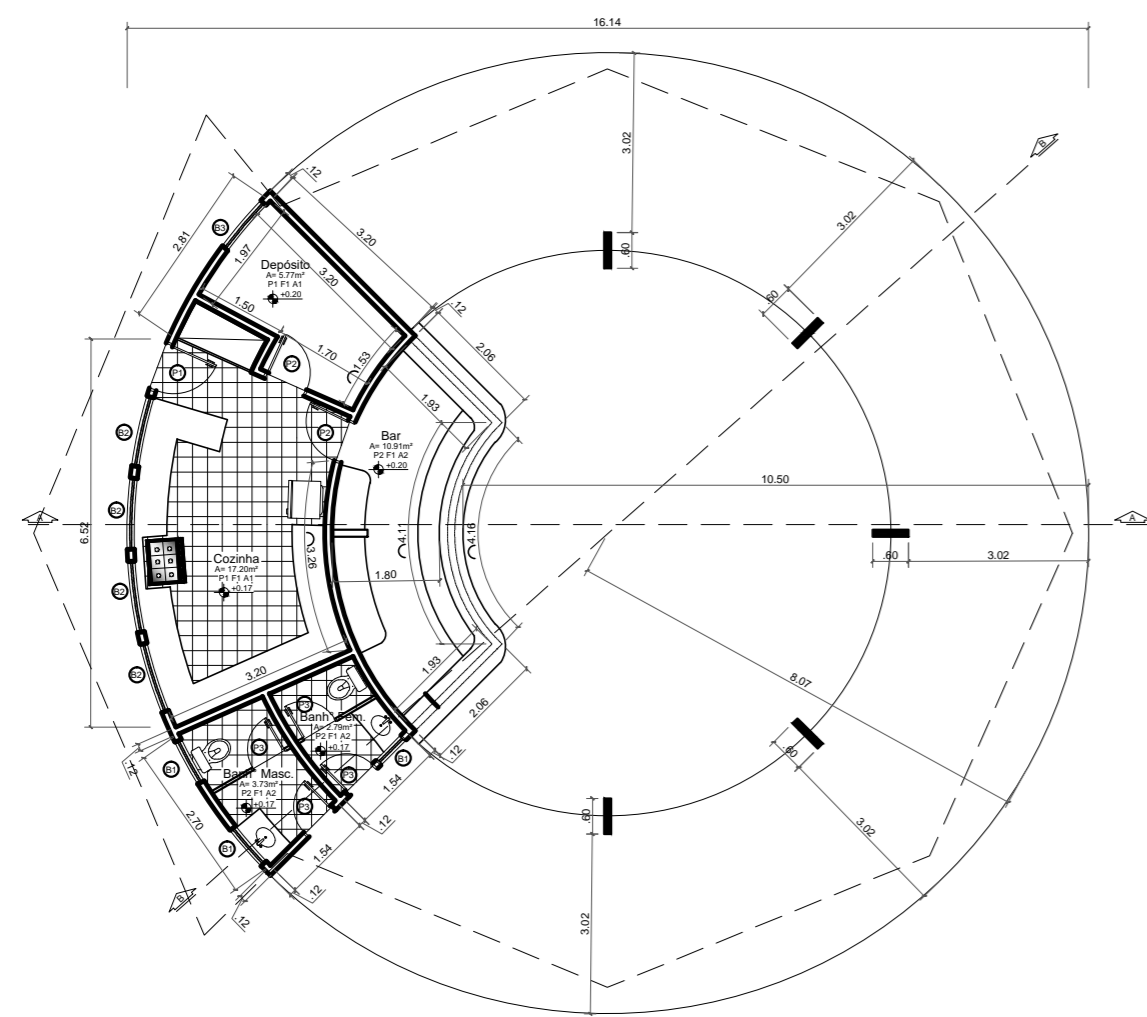

**PLANTA BAIXA**  
ESCALA: 1/75

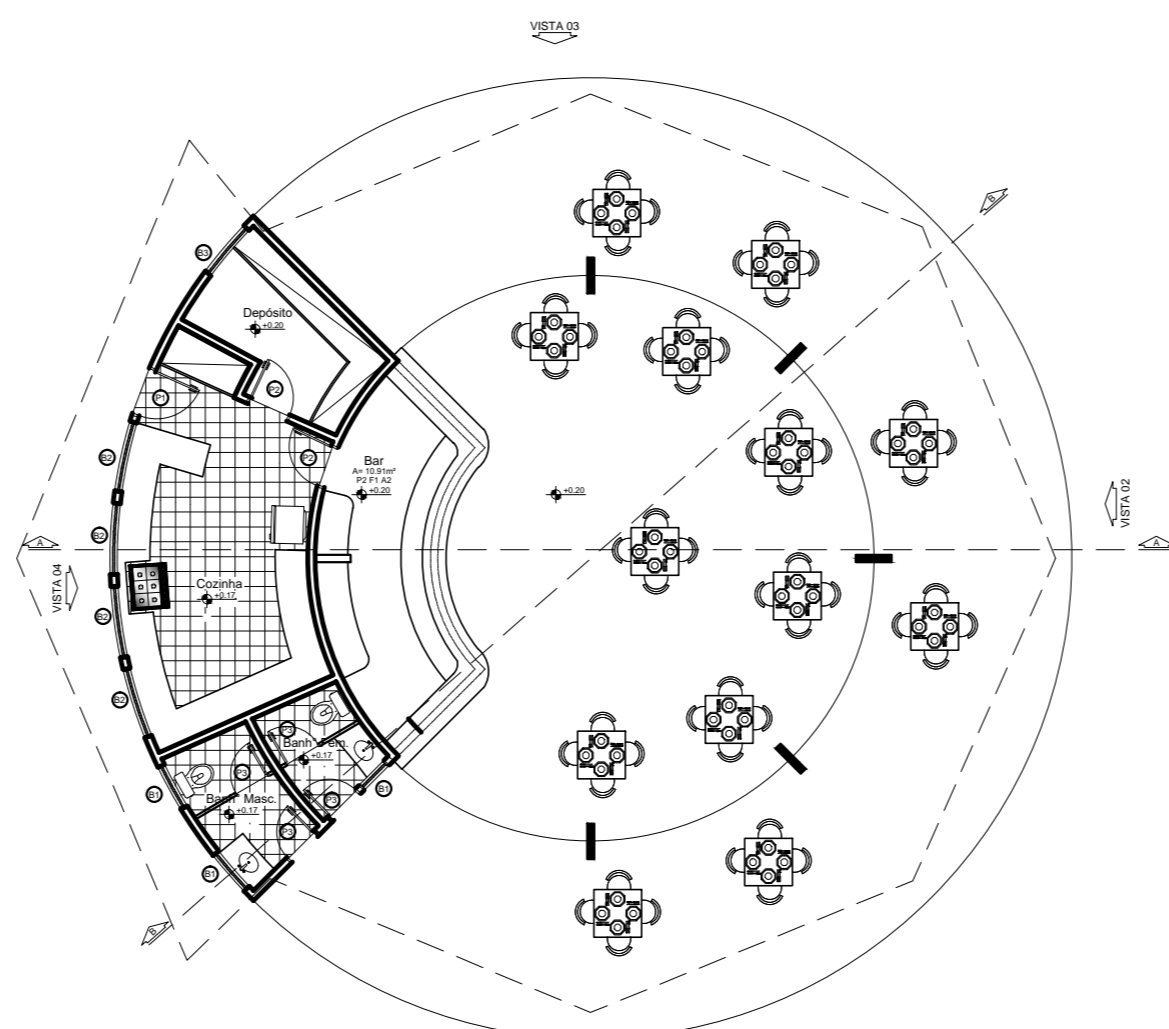

**LAYOUT**  
ESCALA: 1/75

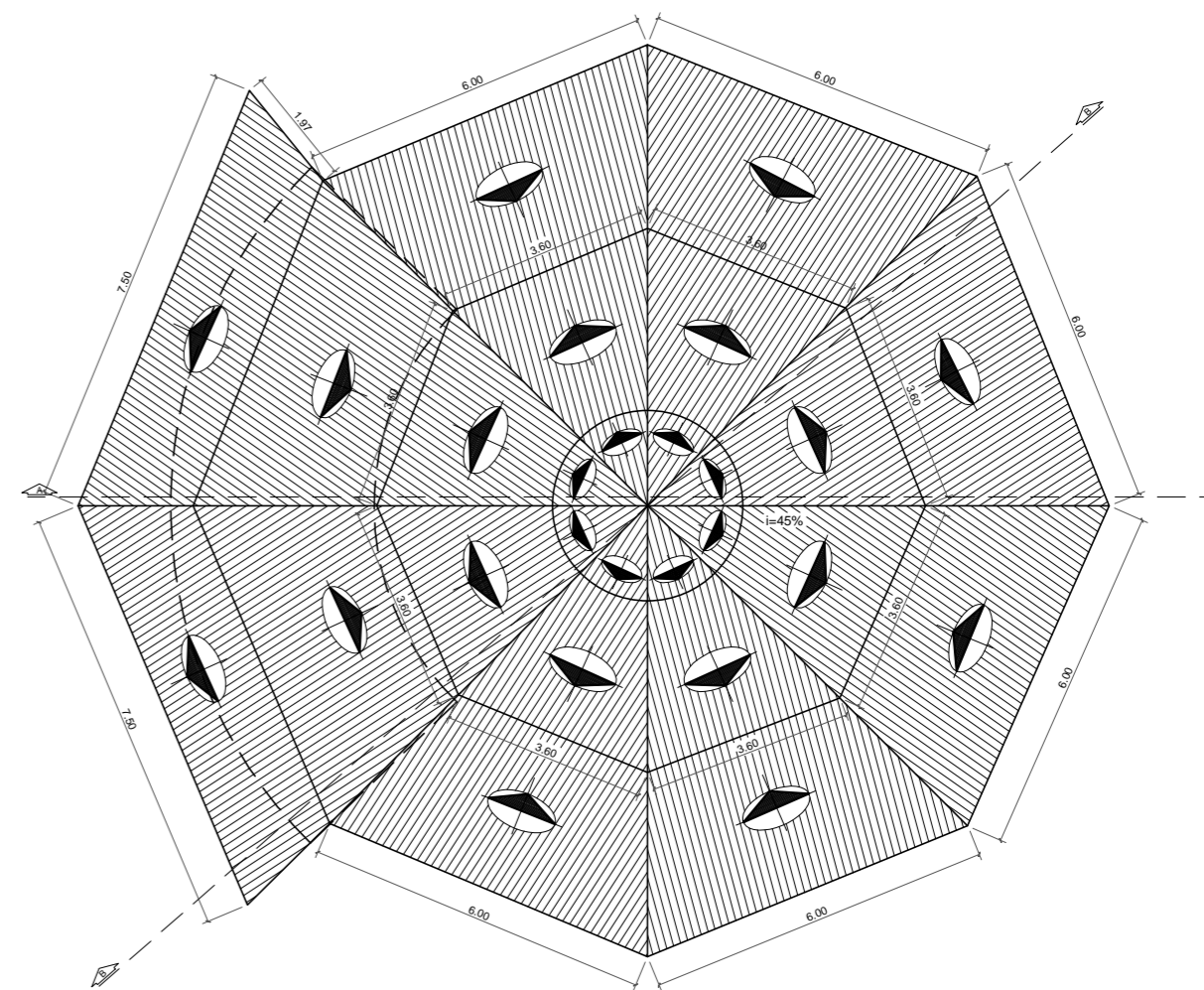

**PLANTA DE COBERTURA**  
ESCALA: 1/75

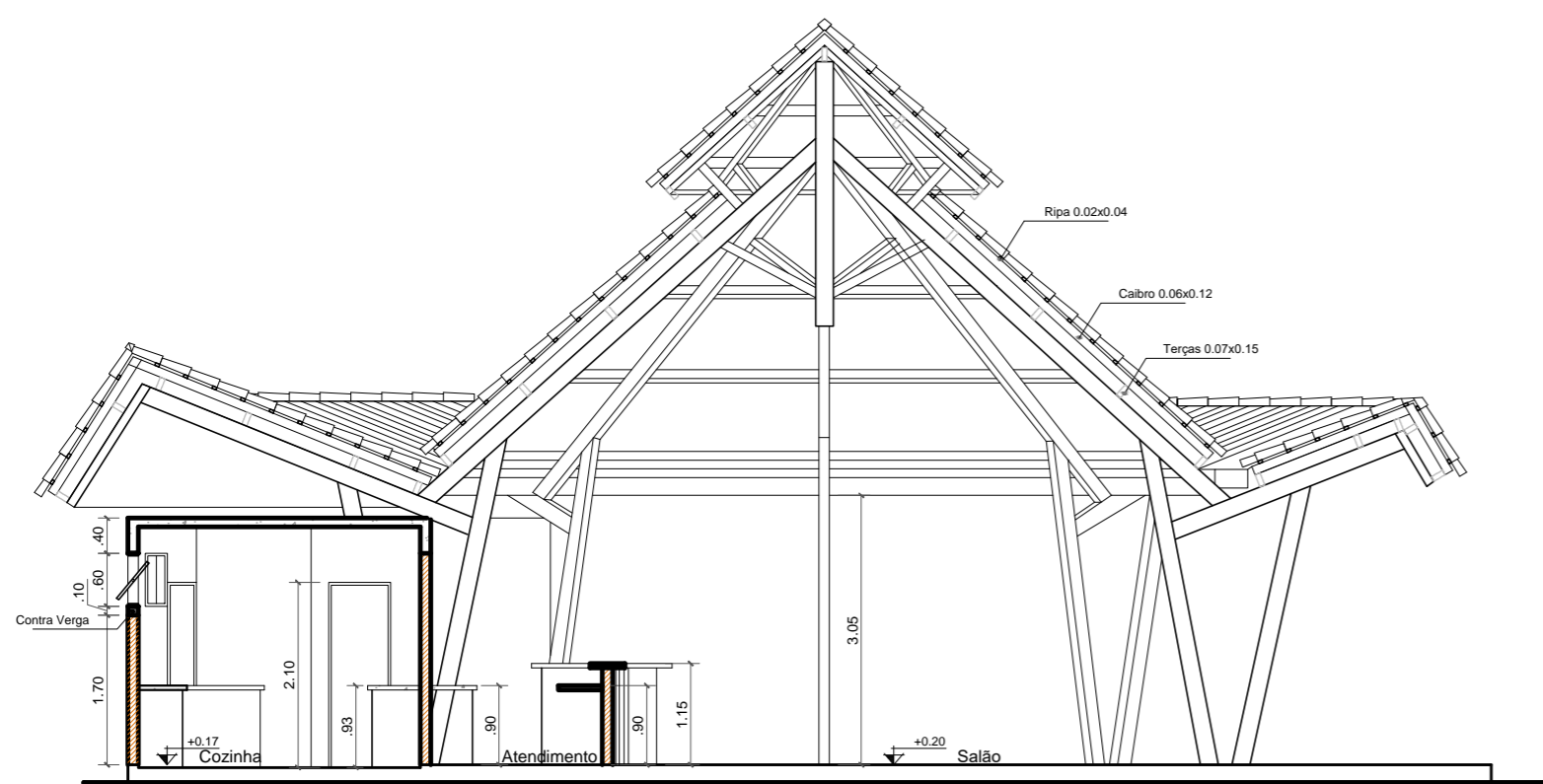

**CORTE A**  
ESCALA: 1/75

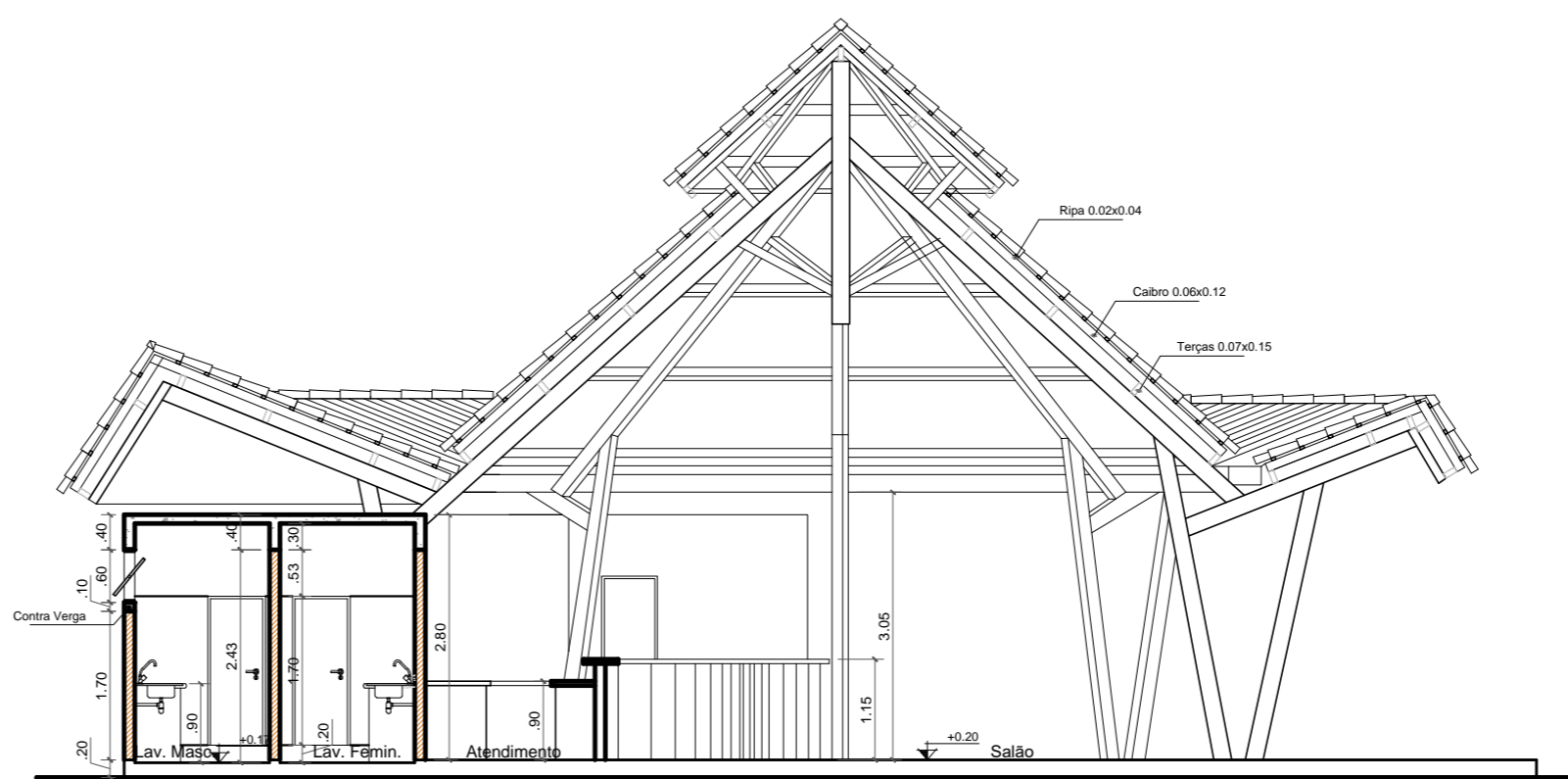

**CORTE B**  
ESCALA: 1/75

ESPECIFICAÇÃO	PISOS							ESQUADRIAS	JANELAS:							PORTAS:						
	REF.								REF.	LARG.	ALT.	QTD.	ÁREA	MATERIAL	REF.	LARG.	ALT.	QTD.	ÁREA	MATERIAL		
	P1	- PORCELANATO (60x60) Cm													P1	0.90	2.10	01	1.89 m²			
	P2	- PORCELANATO ANTIDERRAPANTE (60x60) Cm													P2	0.80	2.10	02	3.36 m²	MDF LAGUEADO BRANCO		
FORRO								BALANCINS / ELEMENTOS VAZADOS:														
F1	- GESSO ACARTONADO						B1	0.80	0.60	1.90	02	0.96 m²	VIDRO LAMINADO 8mm COM CABLE-HAYNA EM ALUMINIO BRANCO									
PAREDES								B2	1.20	0.60	1.90	04	2.88 m²									
A1	- PINTURA ACRILICA SOBRE MASSA						B3	1.00	0.60	1.90	01	0.60 m²										
A2	- REVESTIMENTO CERAMICO																					

	UNIVERSIDADE FEDERAL DO AMAPÁ	DEPARTAMENTO DE CIÊNCIAS TECNOLÓGICAS E EXATAS	
	UNIFAP	CURSO: ARQUITETURA E URBANISMO	LOCAL: MACAPÁ/AP
	REVISOR: TRABALHO CONCLUSIVO DE CURSO - TCC II		
TÍTULO: REVITALIZAÇÃO E NOVAS FUNCIONALIDADES AO PARQUE DO JANDIÁ			
CONTEÚDO: QUIOSQUE/REVITALIZAÇÃO - PLANTA BAIXA, LAYOUT, PLANTA DE COBERTURA, CORTE 01 E 02			
PROFESSOR: LUCAS CÉSAR PACHECO ROCHA			
PROFESSOR: FELIPE MOREIRA			
ANO: 2017	ÁREA DE CONSTRUÇÃO: 3.007,22 M²	ESCALA: INDICADA	FOLHA: 22/34
	ÁREA DE INTERVENÇÃO: 10.377,83 M²		TIPO: ARQ
	ÁREA DO AMBIENTE: 204,59 M²		



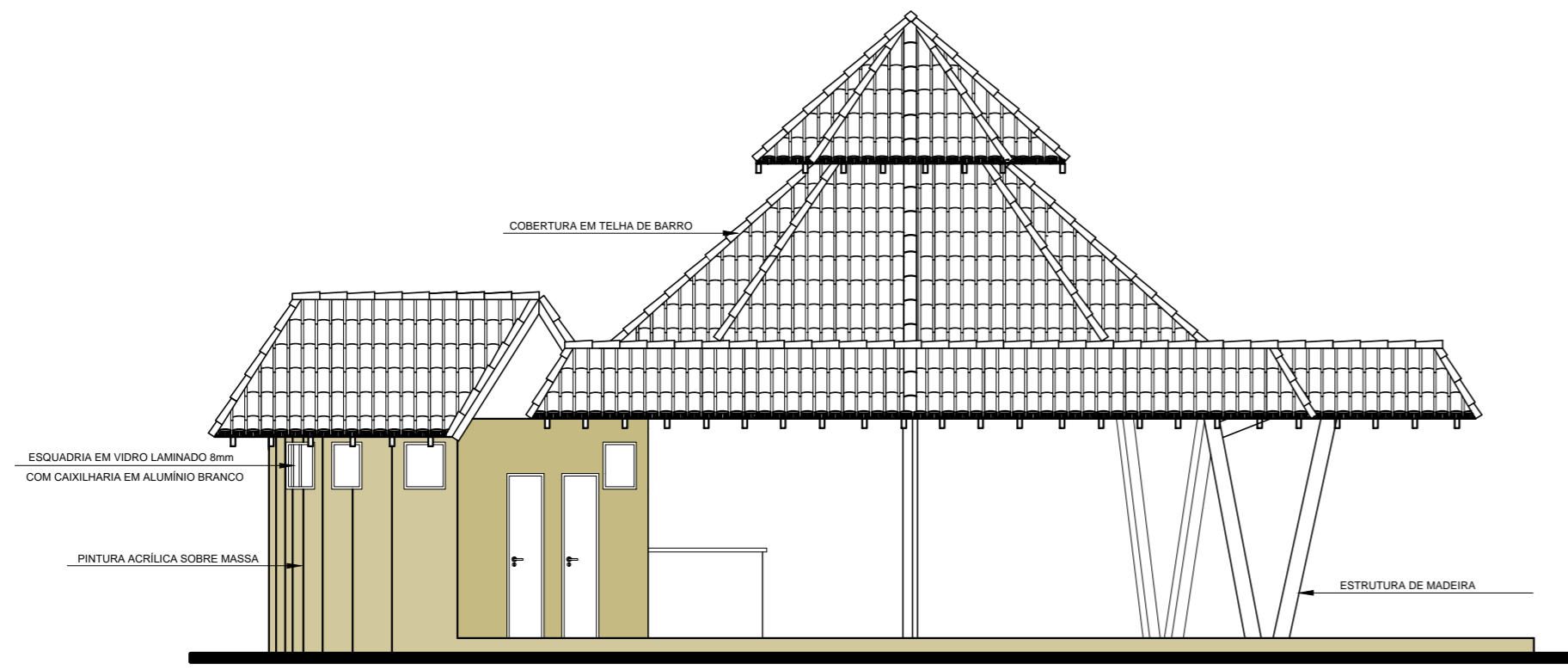

VISTA 1  
ESCALA: 1/50

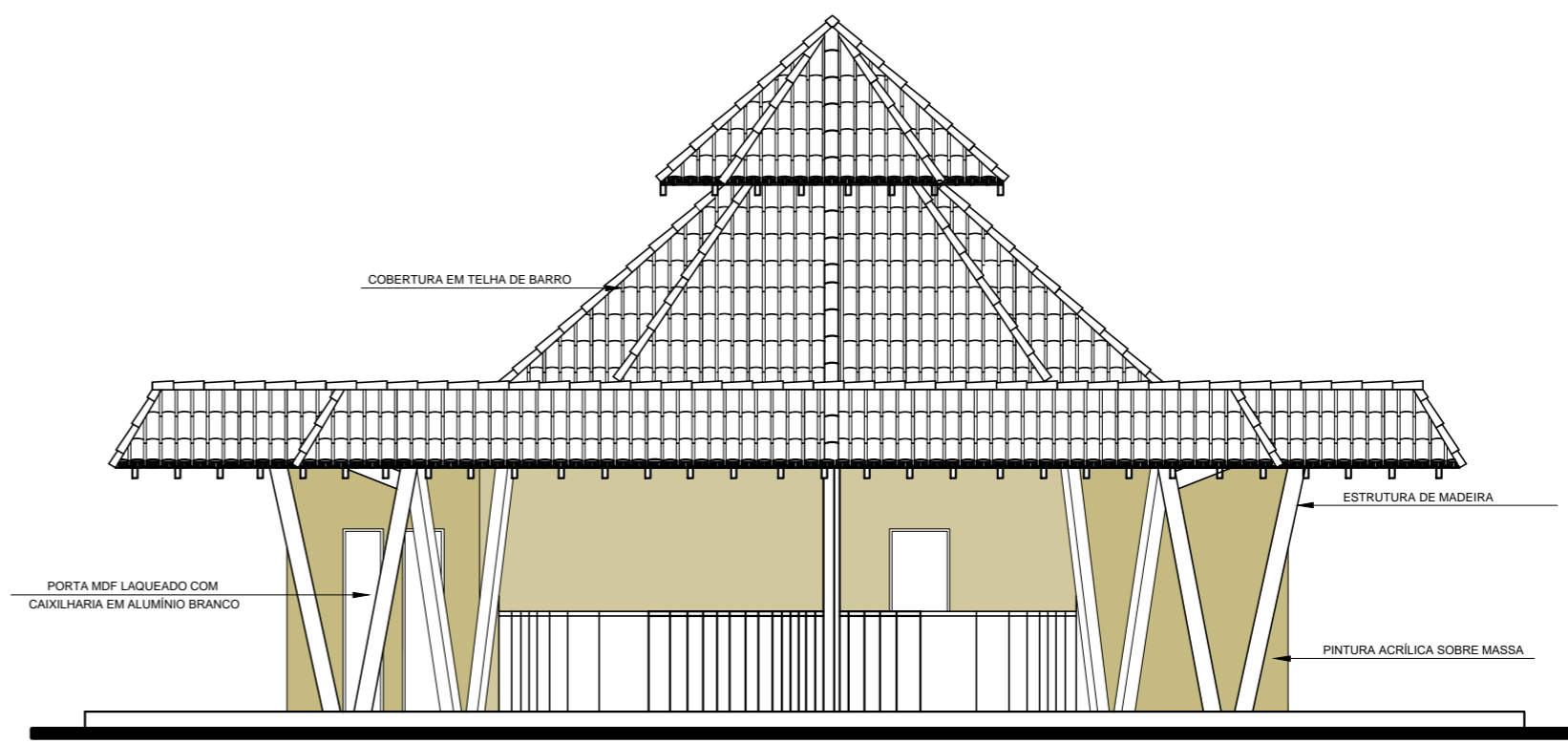

VISTA 2  
ESCALA: 1/50

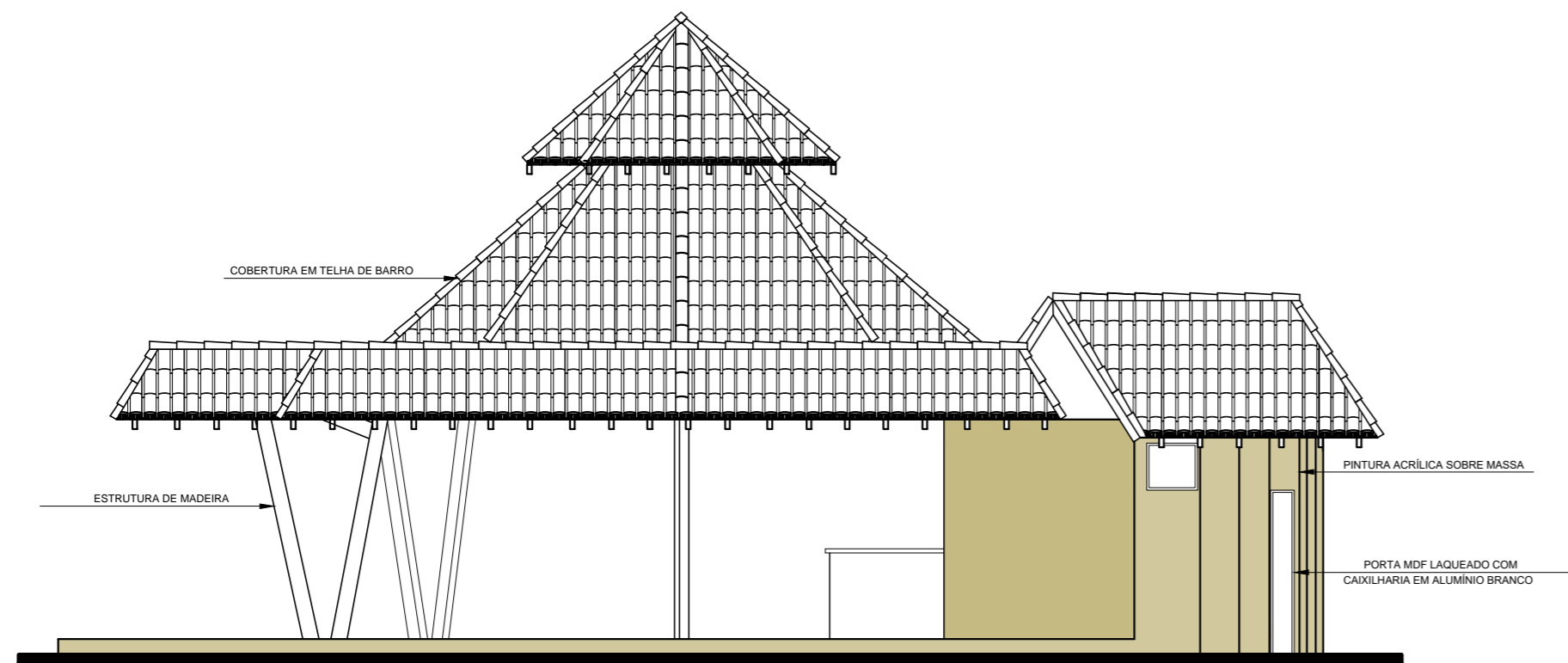

VISTA 3  
ESCALA: 1/50

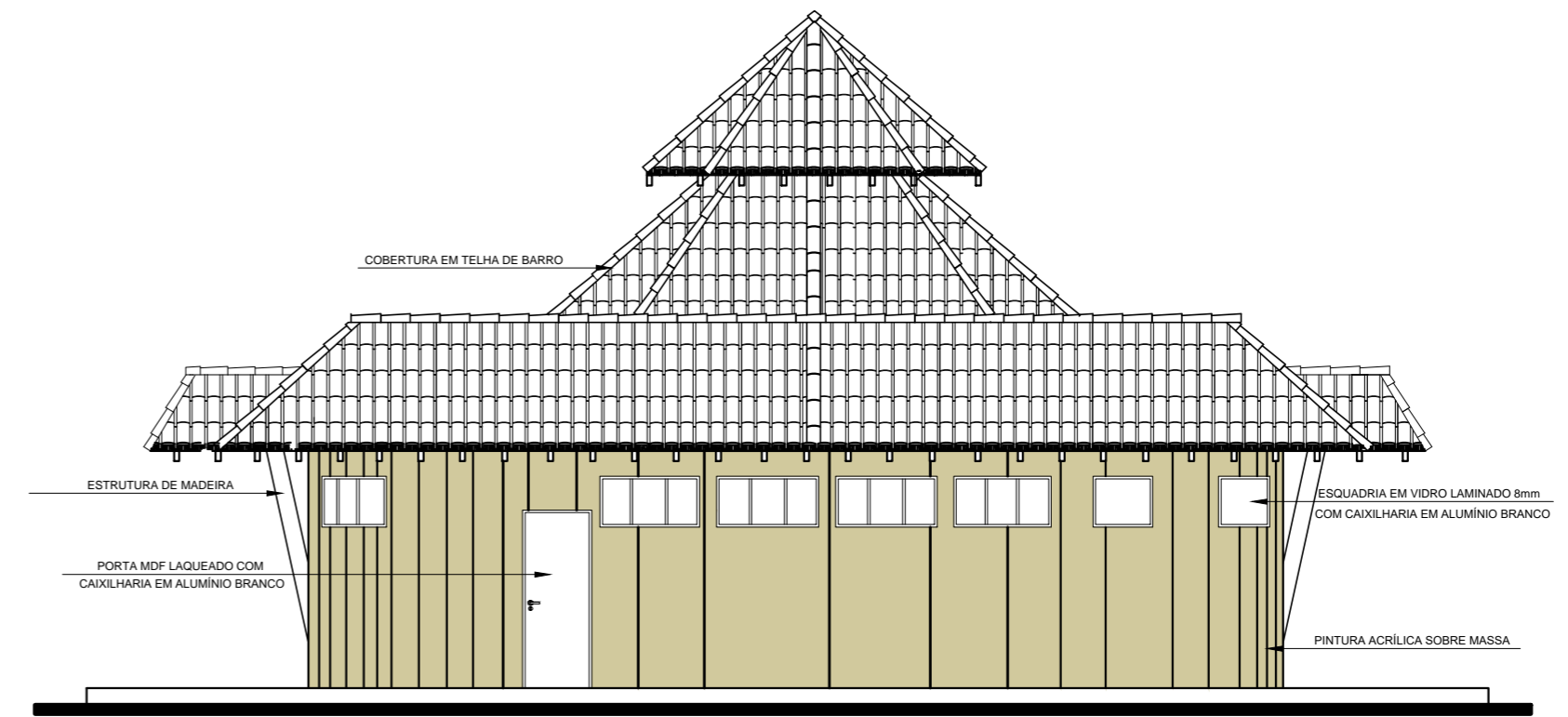

VISTA 4  
ESCALA: 1/50

ESPECIFICAÇÃO	PISOS						ESQUADRIAS	JANELAS:						PORTAS:					
	REF.	DESCRIÇÃO	REF.	LARG.	ALT.	PEIT.		QTD.	ÁREA	MATERIAL	REF.	LARG.	ALT.	QTD.	ÁREA	MATERIAL			
	P1	- PORCELANATO (60x60) Cm								P1	0.90	2.10	01	1.89 m²					
	P2	- PORCELANATO ANTIDERRAPANTE (60x60) Cm								P2	0.80	2.10	02	3.36 m²	MDF LAQUEADO BRANCO				
										P3	0.70	2.10	04	5.88 m²					
	FORRO							BALANCINS / ELEMENTOS VAZADOS:											
	F1	- GESSO ACARTONADO								B1	0.80	0.60	1.90	02	0.96 m²				
	PAREDES									B2	1.20	0.60	1.90	04	2.88 m²	VIDRO LAMINADO 8mm COM CAIXILHARIA EM ALUMÍNIO BRANCO			
	A1	- PINTURA ACRÍLICA SOBRE MASSA							B3	1.00	0.60	1.90	01	0.60 m²					
	A2	- REVESTIMENTO CERÂMICO																	

	UNIVERSIDADE FEDERAL DO AMAPÁ	DEPARTAMENTO DE CIÊNCIAS TECNOLÓGICAS E EXATAS
	UNIFAP	ARQUITETURA E URBANISMO
	DISCIPLINA: TRABALHO CONCLUSIVO DE CURSO - TCC II	CODIC: MACAP/AR
	TÍTULO: REVITALIZAÇÃO E NOVAS FUNCIONALIDADES AO PARQUE DO JANDÁ	
CONTEÚDO: QUIOSQUE/REVITALIZAÇÃO - PLANTA BAIXA, LAYOUT, PLANTA DE COBERTURA, CORTE 01 E 02		
PROFESSOR ORIENTADOR: LUCAS CÉSAR PACHECO ROCHA		
DOCENTE: FELIPE MOREIRA		
ANO: 2017	ÁREA DE CONSTRUÇÃO: 3.007,22 M²	ÁREA DE INTERVENÇÃO: 10.377,83 M²
	ÁREA DO AMBIENTE: 204,59 M²	ESCALA: INDICADA
		FOLHA: 23/34
		TIPO: ARQ



**PLANTA BAIXA** ESCALA: 1/100

	UNIVERSIDADE FEDERAL DO AMAPÁ	DEPARTAMENTO DE CIÊNCIAS TECNOLÓGICAS E EXATAS		
	<b>UNIFAP</b>	CURSO: ARQUITETURA E URBANISMO	LOCAL: MACAPÁ/AP	
DISCIPLINA: TRABALHO CONCLUSIVO DE CURSO - TCC II				
TÍTULO: REVITALIZAÇÃO E NOVAS FUNCIONALIDADES AO PARQUE DO JANDIÁ				
CONTEÚDO: TRAPICHE: PLANTA BAIXA				
DISCENTES / DESENHO: LUCAS CÉSAR PACHECO ROCHA				
DOCENTE: FELIPE MOREIRA				
ANO: <b>2017</b>	ÁREA DE CONSTRUÇÃO: 3.007,22 M²	ESCALA: INDICADA	FOLHA: <b>24/34</b>	TIPO: <b>ARQ</b>
	ÁREA DE INTERVENÇÃO: 10.377,83 M²			
	ÁREA DO AMBIENTE: 180,00 M²			

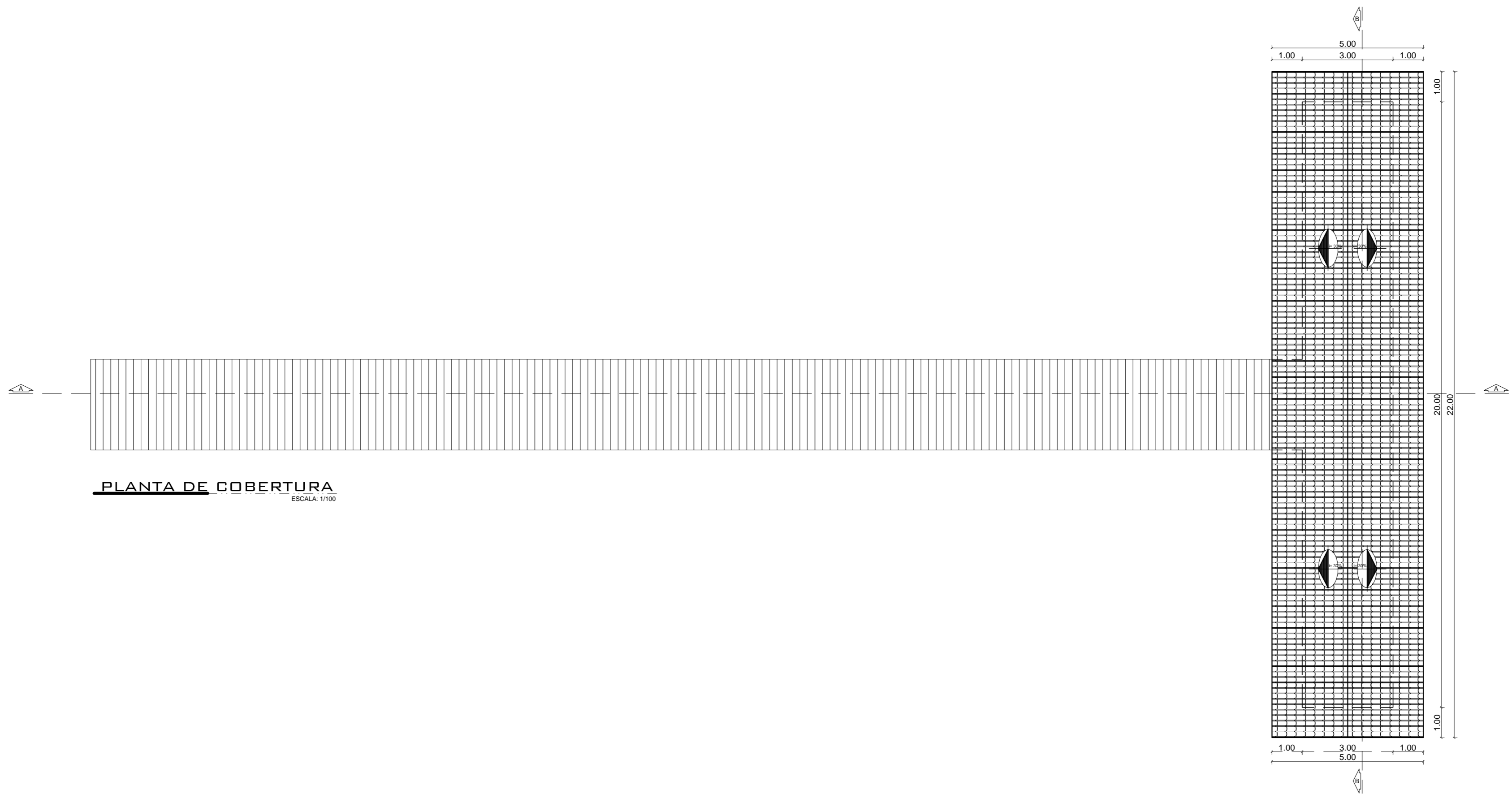

**PLANTA DE COBERTURA**  
ESCALA: 1/100

	UNIVERSIDADE FEDERAL DO AMAPÁ	DEPARTAMENTO DE CIÊNCIAS TECNOLÓGICAS E EXATAS		
	<b>UNIFAP</b>	CURSO: ARQUITETURA E URBANISMO	LOCAL: MACAPÁ/AP	
DISCIPLINA: TRABALHO CONCLUSIVO DE CURSO - TCC II				
TÍTULO: REVITALIZAÇÃO E NOVAS FUNCIONALIDADES AO PARQUE DO JANDIÁ				
CONTEÚDO: TRAPICHE: PLANTA DE COBERTURA				
DISCENTES / DESENHO: LUCAS CÉSAR PACHECO ROCHA				
DOCENTE: FELIPE MOREIRA				
ANO <b>2017</b>	ÁREA DE CONSTRUÇÃO:	3.007,22 M <sup>2</sup>	FOLHA <b>25/34</b>	TIPO <b>ARQ</b>
	ÁREA DE INTERVENÇÃO:	10.377,83 M <sup>2</sup>		
	ÁREA DO AMBIENTE:	180,00 M <sup>2</sup>	ESCALA: INDICADA	



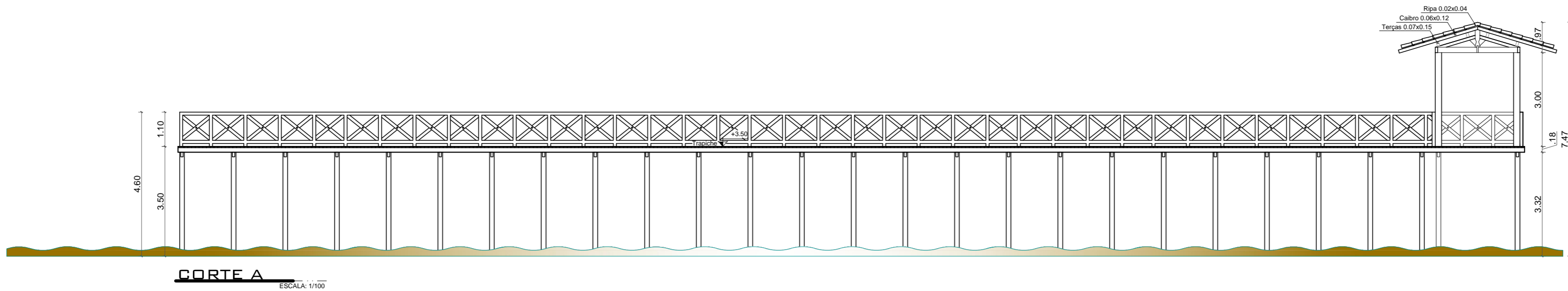

**CORTE A**  
ESCALA: 1/100

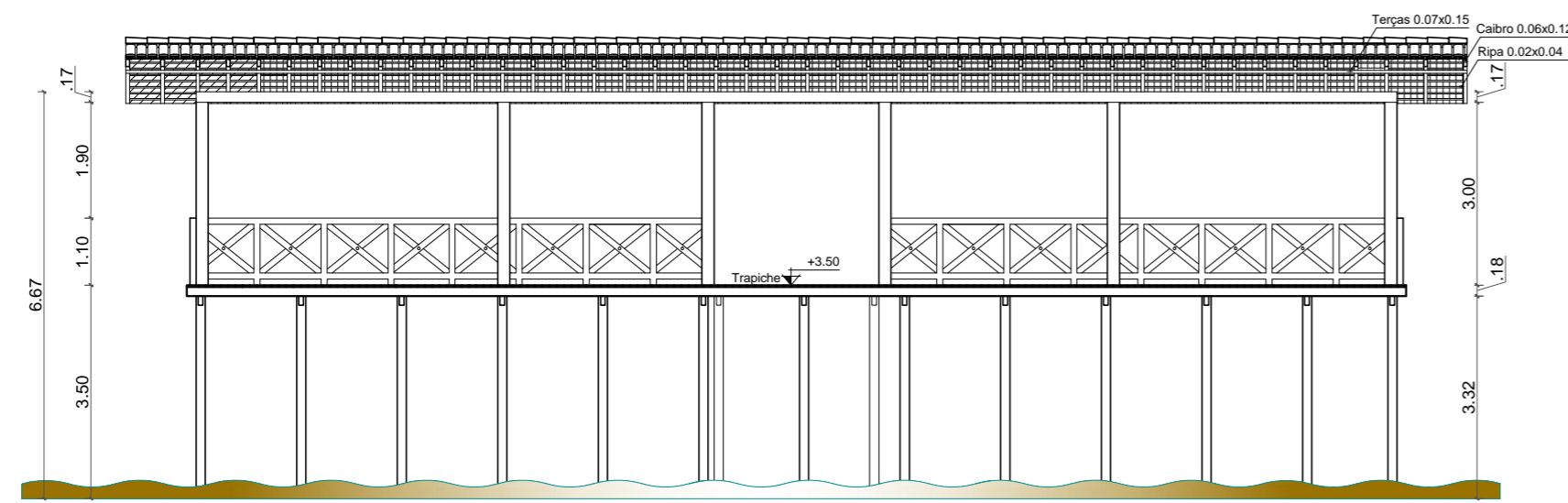

**CORTE B**  
ESCALA: 1/100

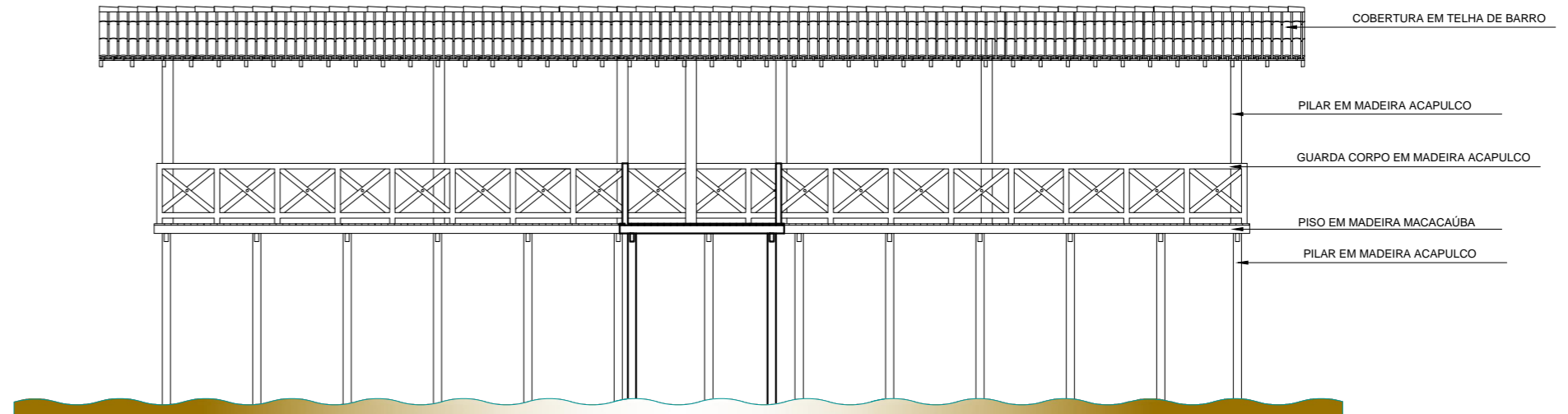

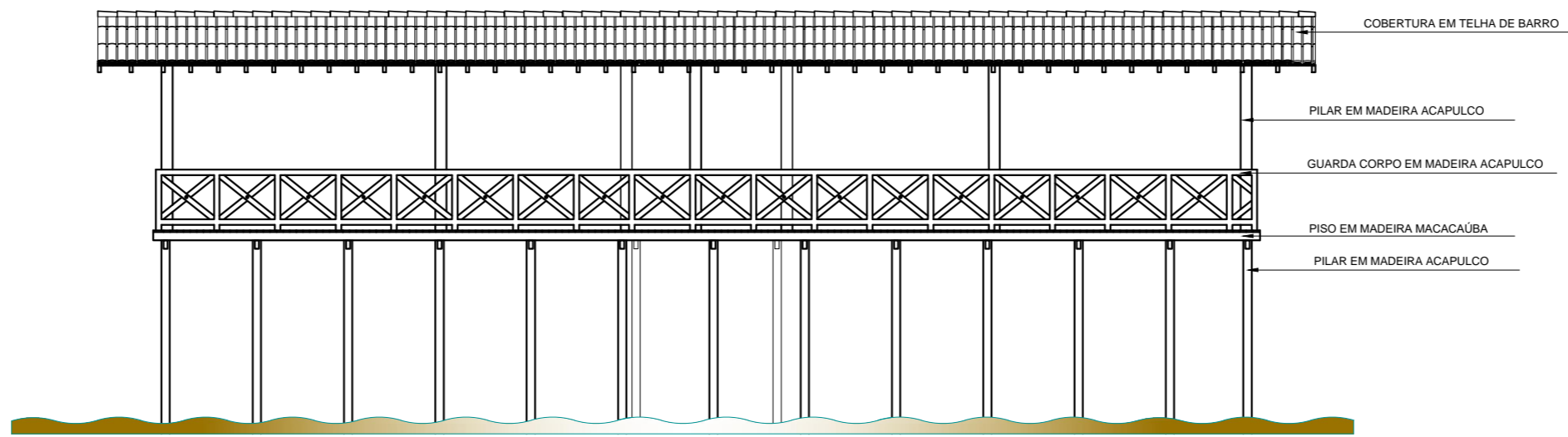

**VISTA 01**  
ESCALA: 1/100

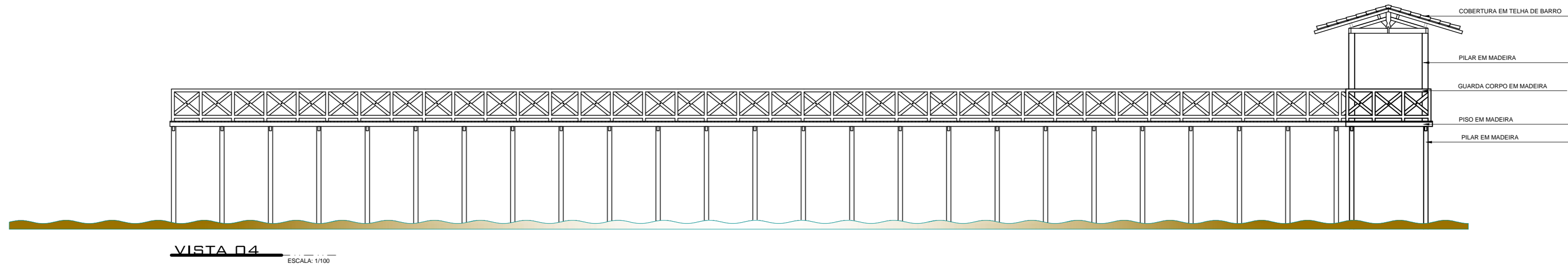
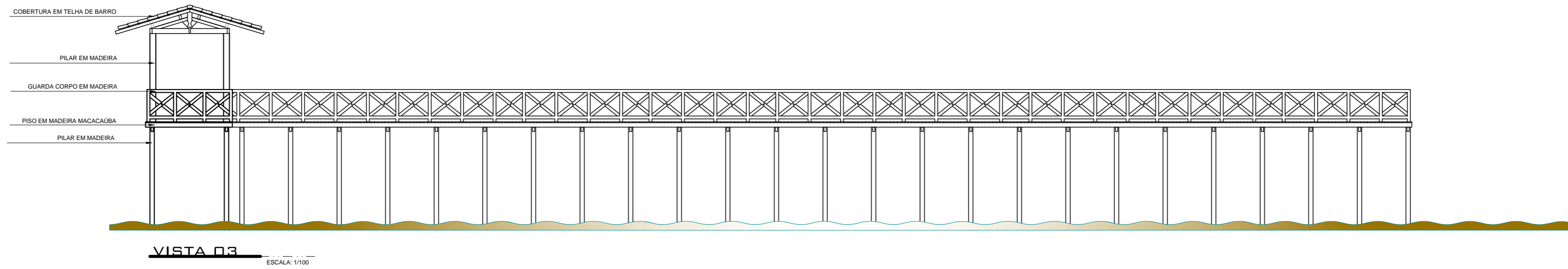

**VISTA 02**  
ESCALA: 1/100

	UNIVERSIDADE FEDERAL DO AMAPÁ	DEPARTAMENTO DE CIÊNCIAS TECNOLÓGICAS E EXATAS	
	<b>UNIFAP</b>	CURSO: ARQUITETURA E URBANISMO	LOCAL: MACAPÁ/AP
DISCIPLINA: TRABALHO CONCLUSIVO DE CURSO - TCC II			
TÍTULO: REVITALIZAÇÃO E NOVAS FUNCIONALIDADES AO PARQUE DO JANDIÁ			
CONTEÚDO: TRAPICHE: CORTE A, CORTE B, VISTA 01 E 02			
DISCENTES / DESENHO: LUCAS CÉSAR PACHECO ROCHA			
DOSCENTE: FELIPE MOREIRA			
ANO	ÁREA DE CONSTRUÇÃO:	FOLHA	TIPO
2017	3.007,22 M²	ESCALA: INDICADA	26/34
	ÁREA DE INTERVENÇÃO:		
	10.377,83 M²		
ÁREA DO AMBIENTE:	180,00 M²		ARQ



	UNIVERSIDADE FEDERAL DO AMAPÁ	DEPARTAMENTO DE CIÊNCIAS TECNOLÓGICAS E EXATAS	
	<b>UNIFAP</b>	CURSO: ARQUITETURA E URBANISMO	LOCAL: MACAPÁ/AP
	DISCIPLINA: TRABALHO CONCLUSIVO DE CURSO - TCC II		
	TÍTULO: REVITALIZAÇÃO E NOVAS FUNCIONALIDADES AO PARQUE DO JANDIÁ		
CONTEÚDO: TRAPICHE: VISTA 03 E 04			
DISCENTES / DESENHO: LUCAS CÉSAR PACHECO ROCHA			
DOCENTE: FELIPE MOREIRA			
ANO: 2017	ÁREA DE CONSTRUÇÃO: 9000,82 M²	ESCALA: INDICADA	FOLHA: 27/34
	ÁREA DE INTERVENÇÃO: 18370,88 M²		TIPO: ARQ
	ÁREA DO AMBIENTE: 98000 M²		

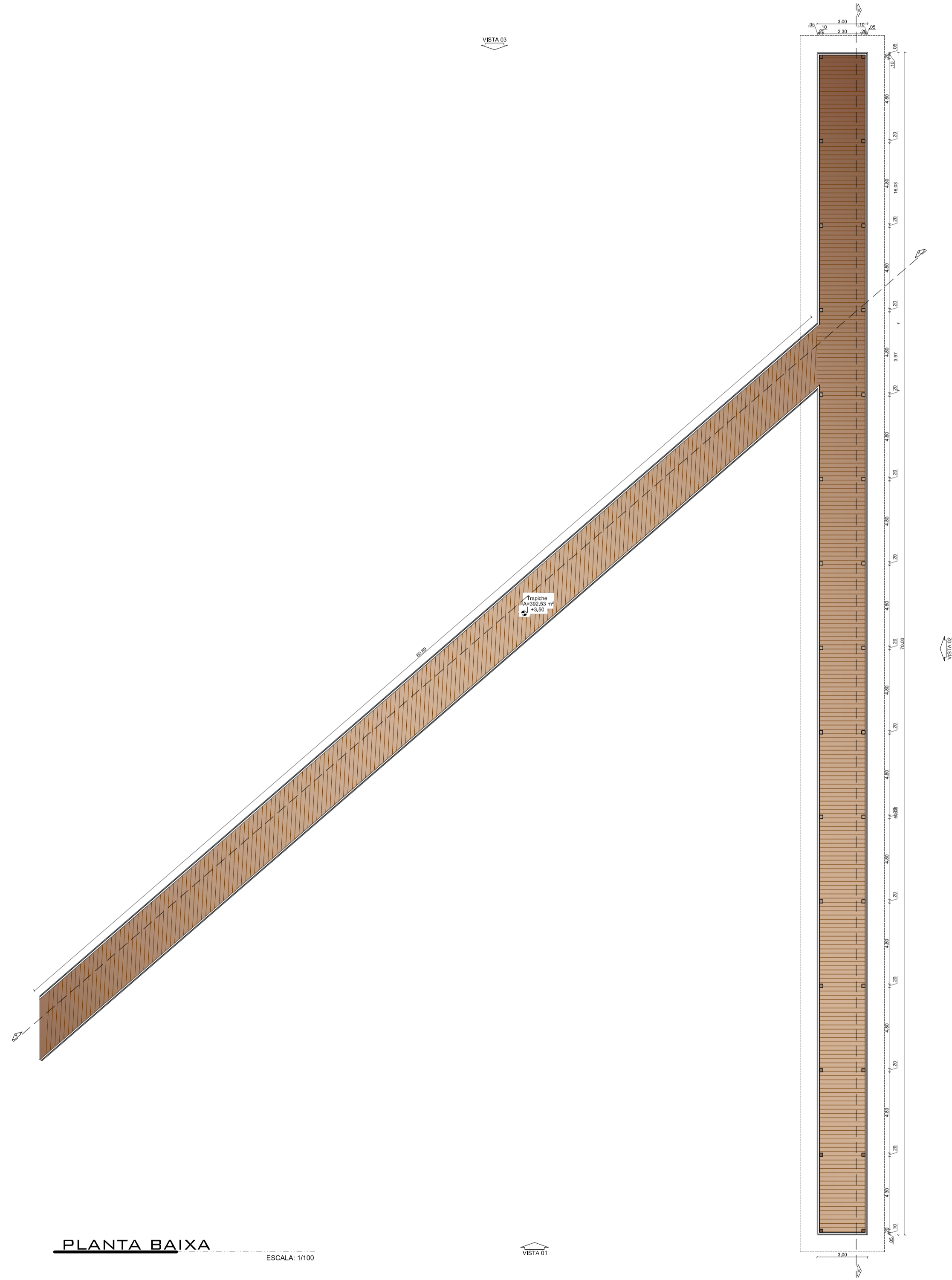

PLANTA BAIXA  
ESCALA: 1:100

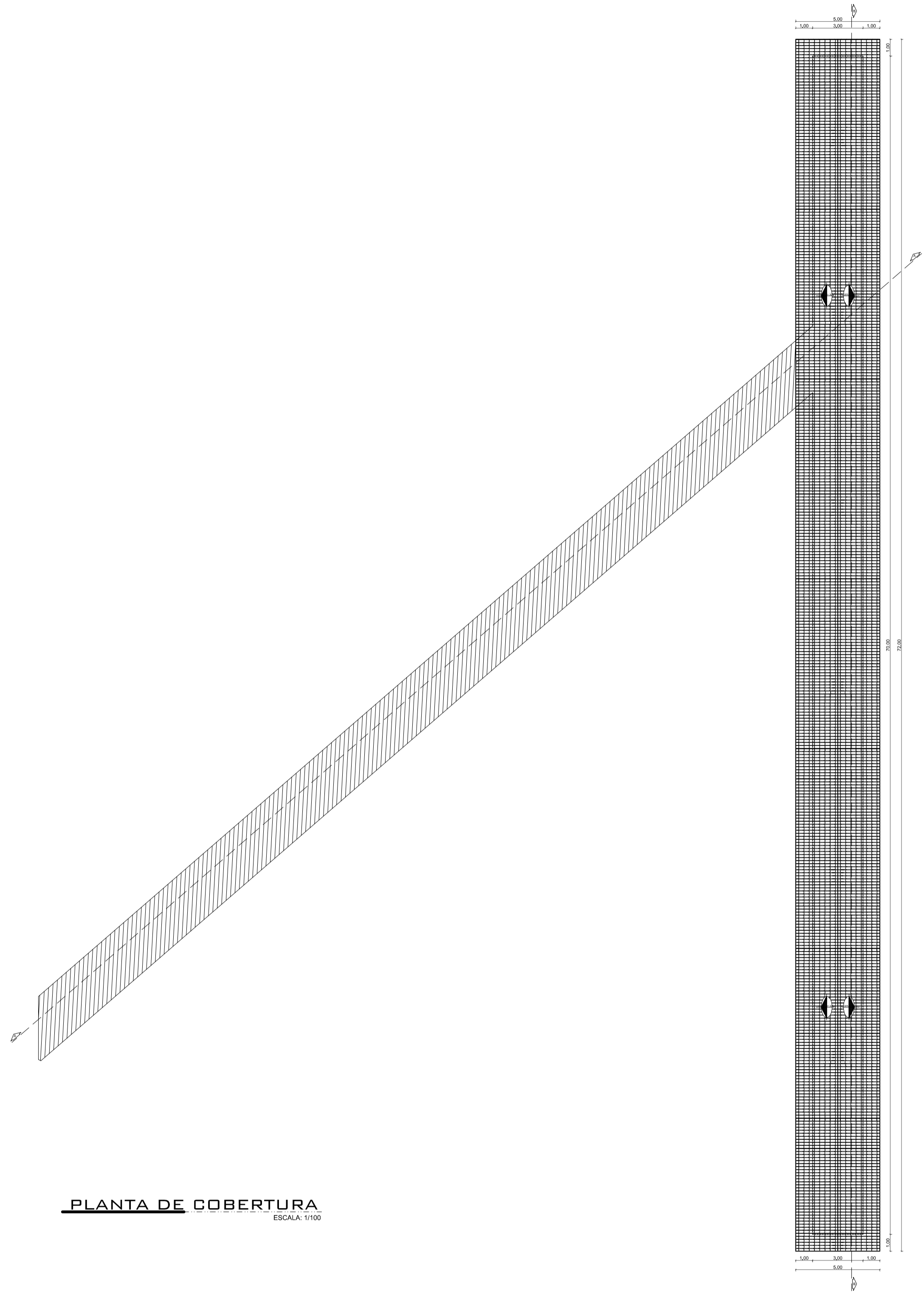

PLANTA DE COBERTURA  
ESCALA: 1:100

UNIFAP	UNIVERSIDADE FEDERAL DE JARACÁ	DEPARTAMENTO DE CIÊNCIAS TECNOLÓGICAS E EXATAS
	ARQUITETURA E URBANISMO	MACFAP
TRABALHO CONCLUSIVO DE CURSO - TCC II		
REABILITAÇÃO E NOVAS FUNCIONALIDADES AO PARQUE DO JARACÁ		
TÍTULO: PLANTA BAIXA E PLANTA DE COBERTURA		
AUTOR: FELIPE SAMPAYO		
2017	3.000,00 R\$	28/34
10.000,00 R\$	REDAÇÃO	ARQ



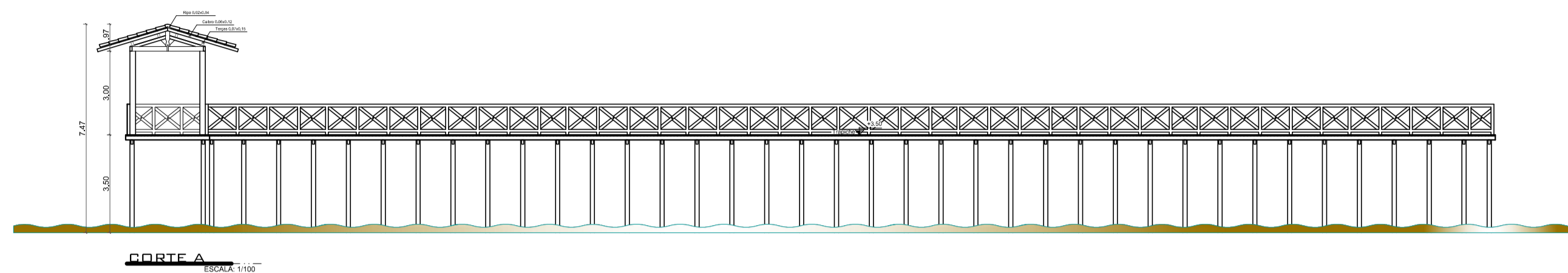

CORTE A  
ESCALA 1/100

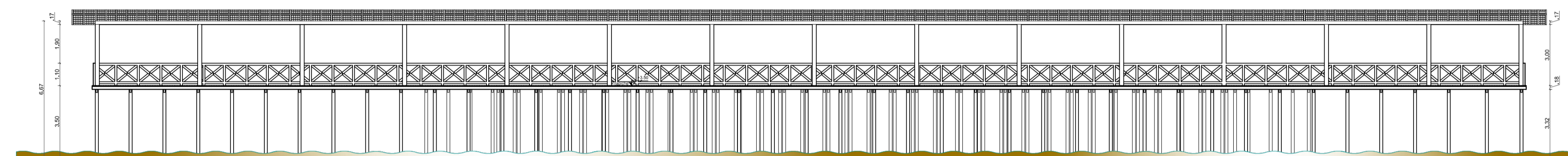

CORTE B  
ESCALA 1/100

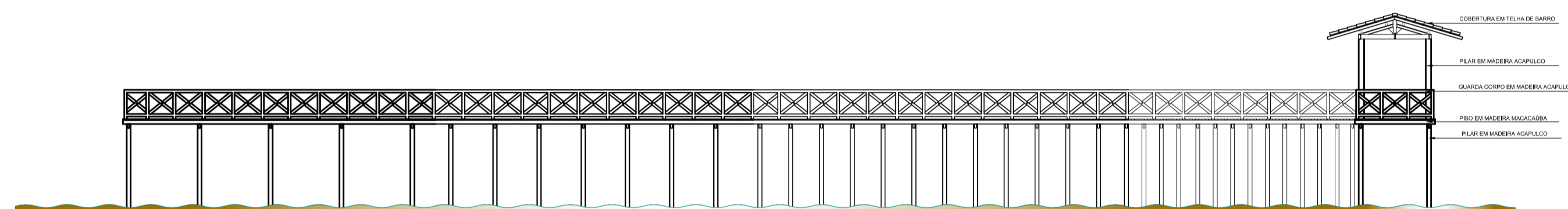

VISTA 01  
ESCALA 1/100

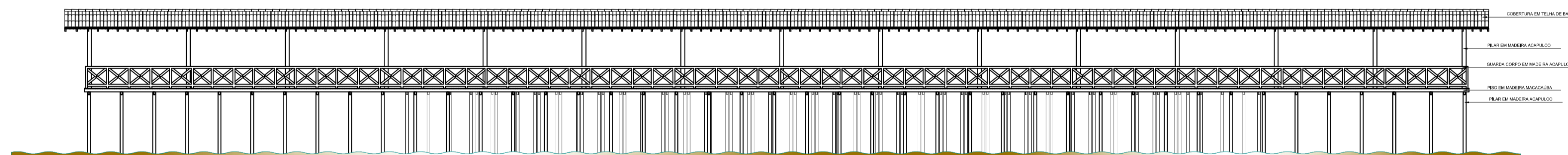

VISTA 02  
ESCALA 1/100

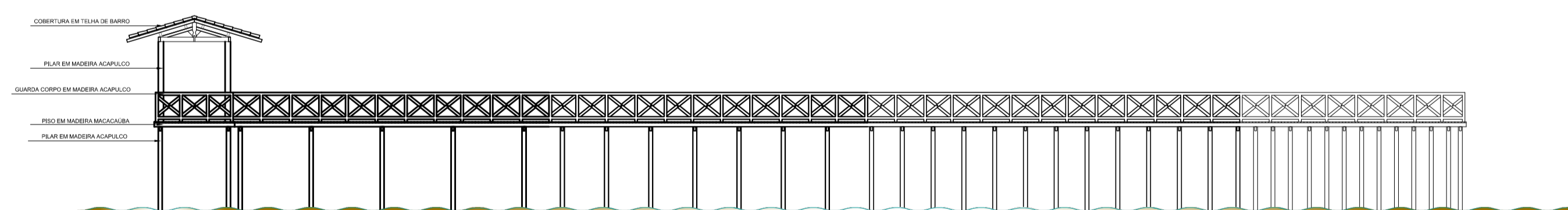

VISTA 03  
ESCALA 1/100

UNIFAP	UNIVERSIDADE FEDERAL DO AMAPÁ	DEPARTAMENTO DE CIÊNCIAS TECNOLÓGICAS E EXATAS	MACAPÁ/AP
		ARQUITETURA E URBANISMO	
TRABALHO CONCLUSIVO DE CURSO - TCC II			
REVITALIZAÇÃO E NOVAS FUNCIONALIDADES AO PARQUE DO JARDIM			
CORTE A, CORTE B, VISTA 1, 2, 3, 4			
ALUNO: FELIPE MOSEIRA			
2017	FECHA DE ENTREGA: 03/07/2017	PROFESSOR RESPONSÁVEL: FELIPE MOSEIRA	INDICADA
	ÁREA DE INTERVENÇÃO: 10.977,83 MP	PREÇO ESTIMADO: 392,83 MP	29/34
			ARQ

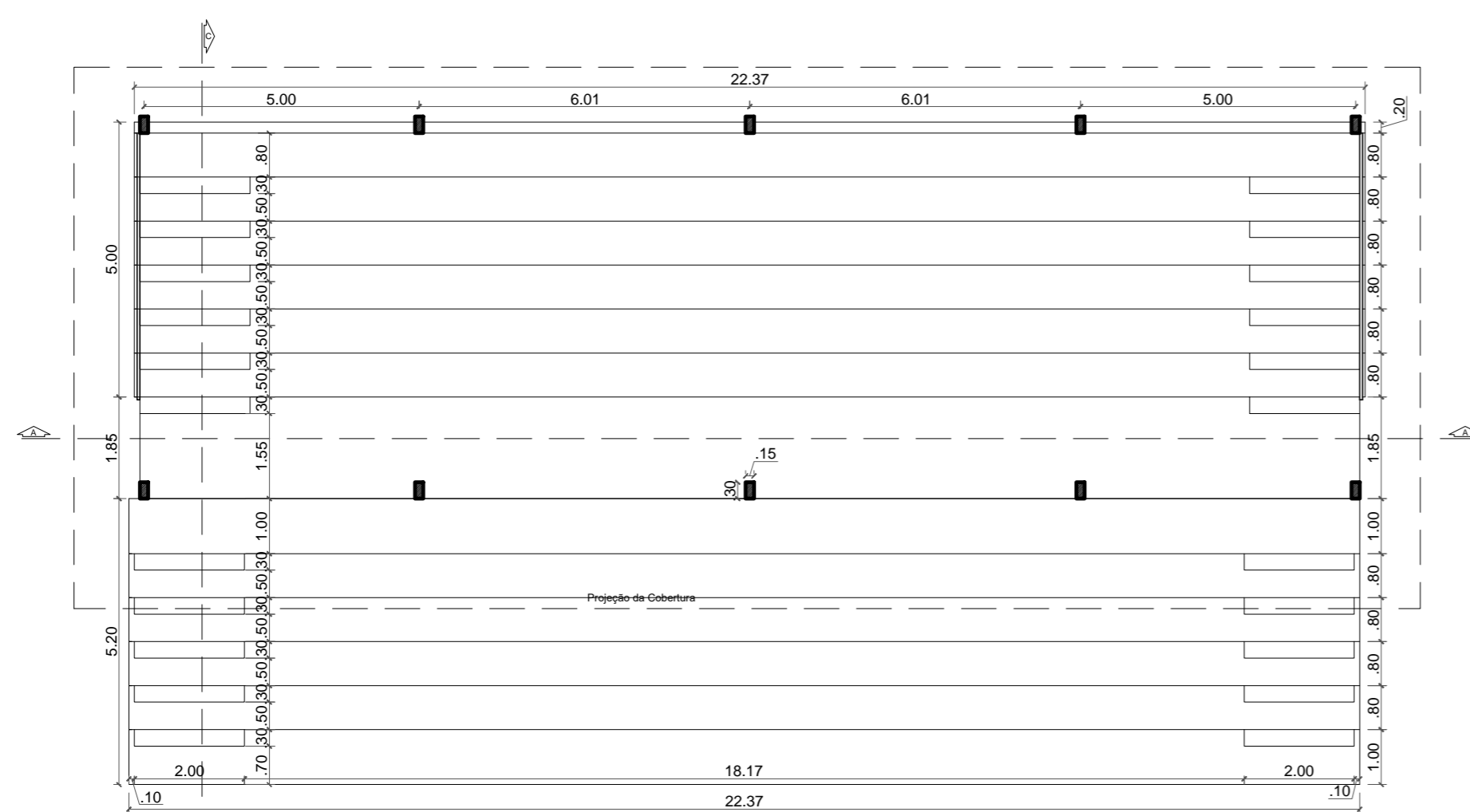

**PLANTA BAIXA**  
ESCALA: 1/75

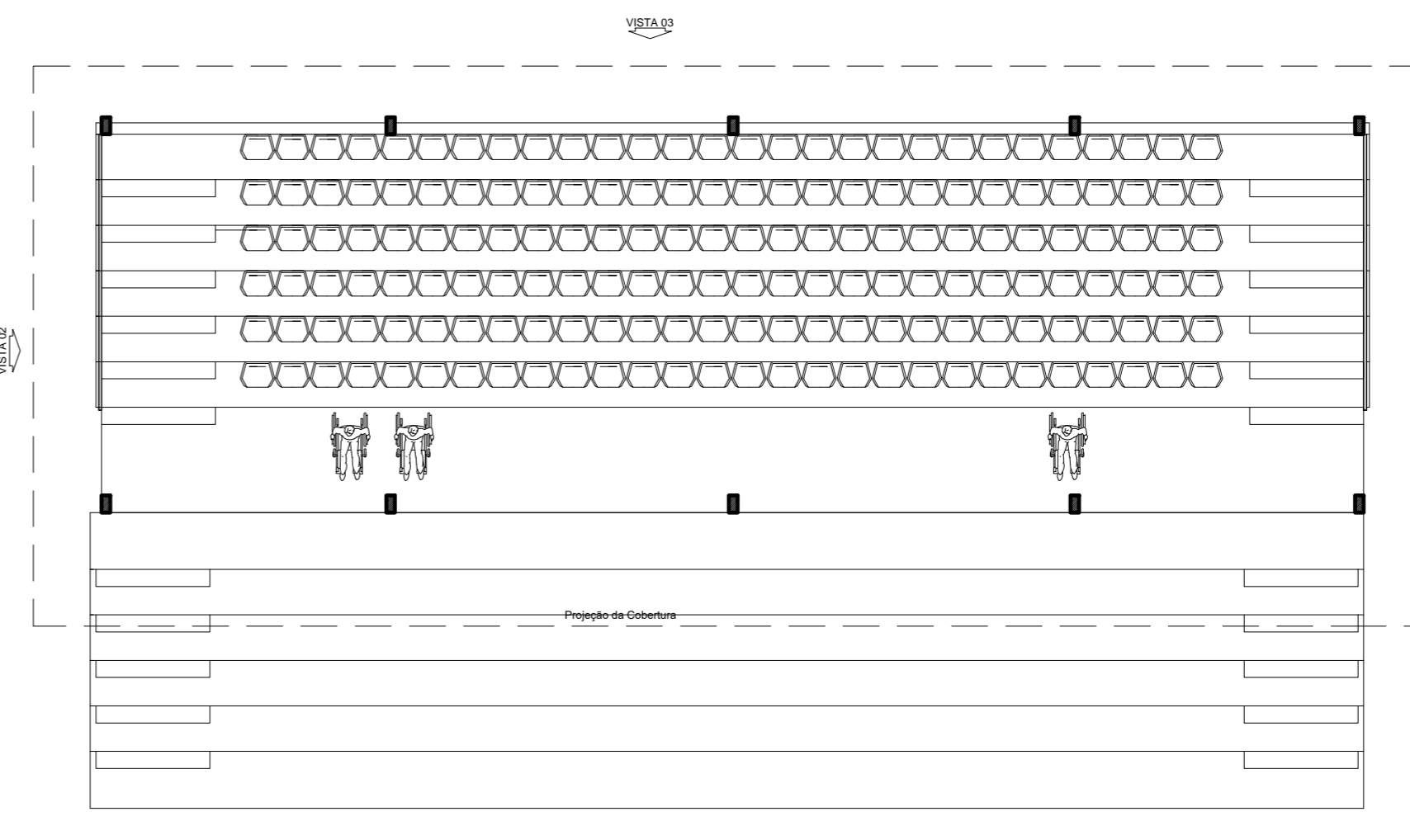

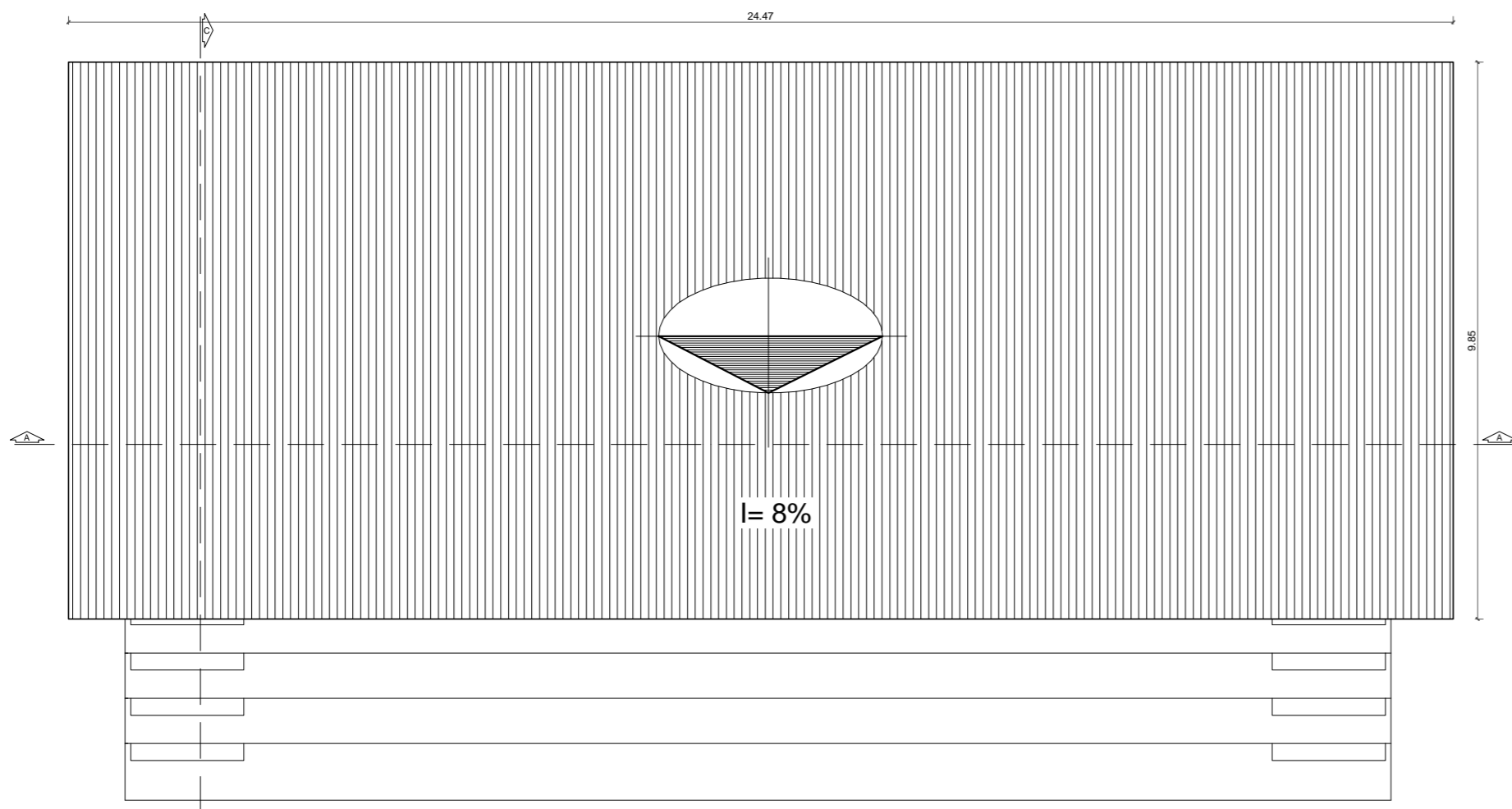

**LAYOUT**  
ESCALA: 1/75

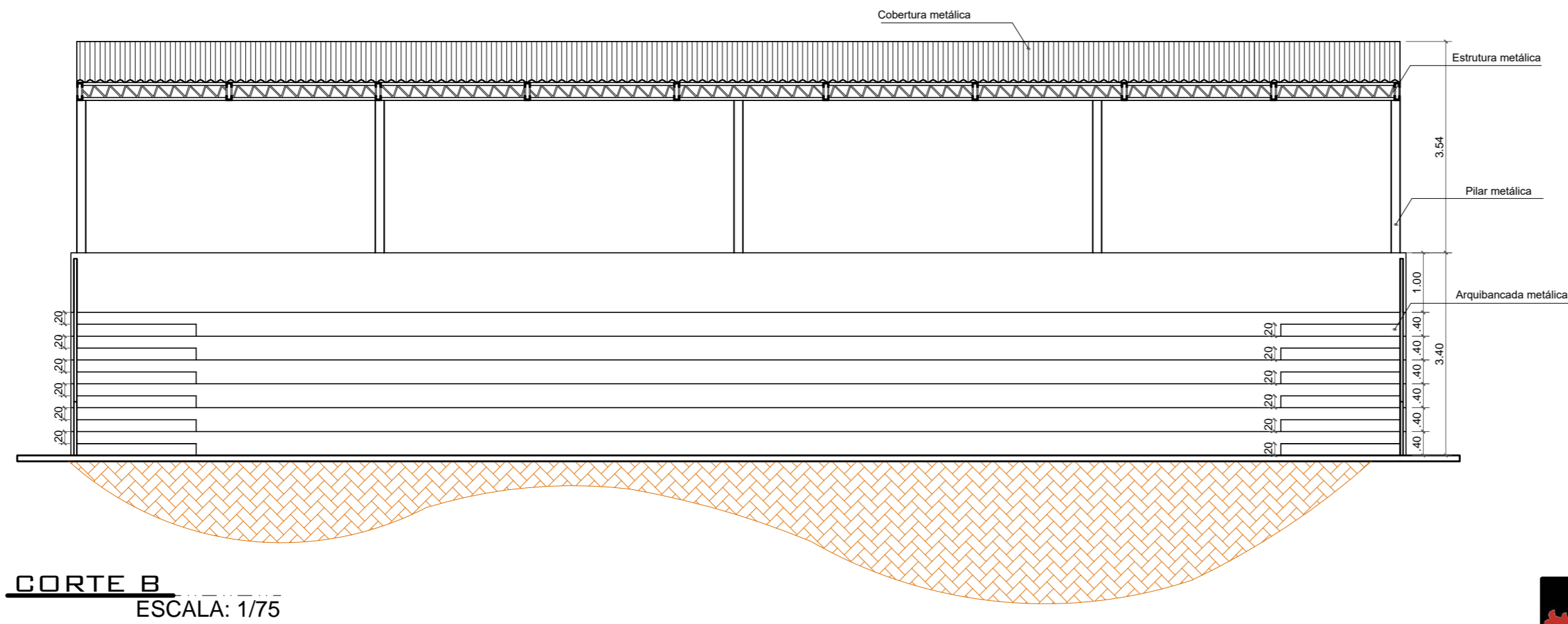
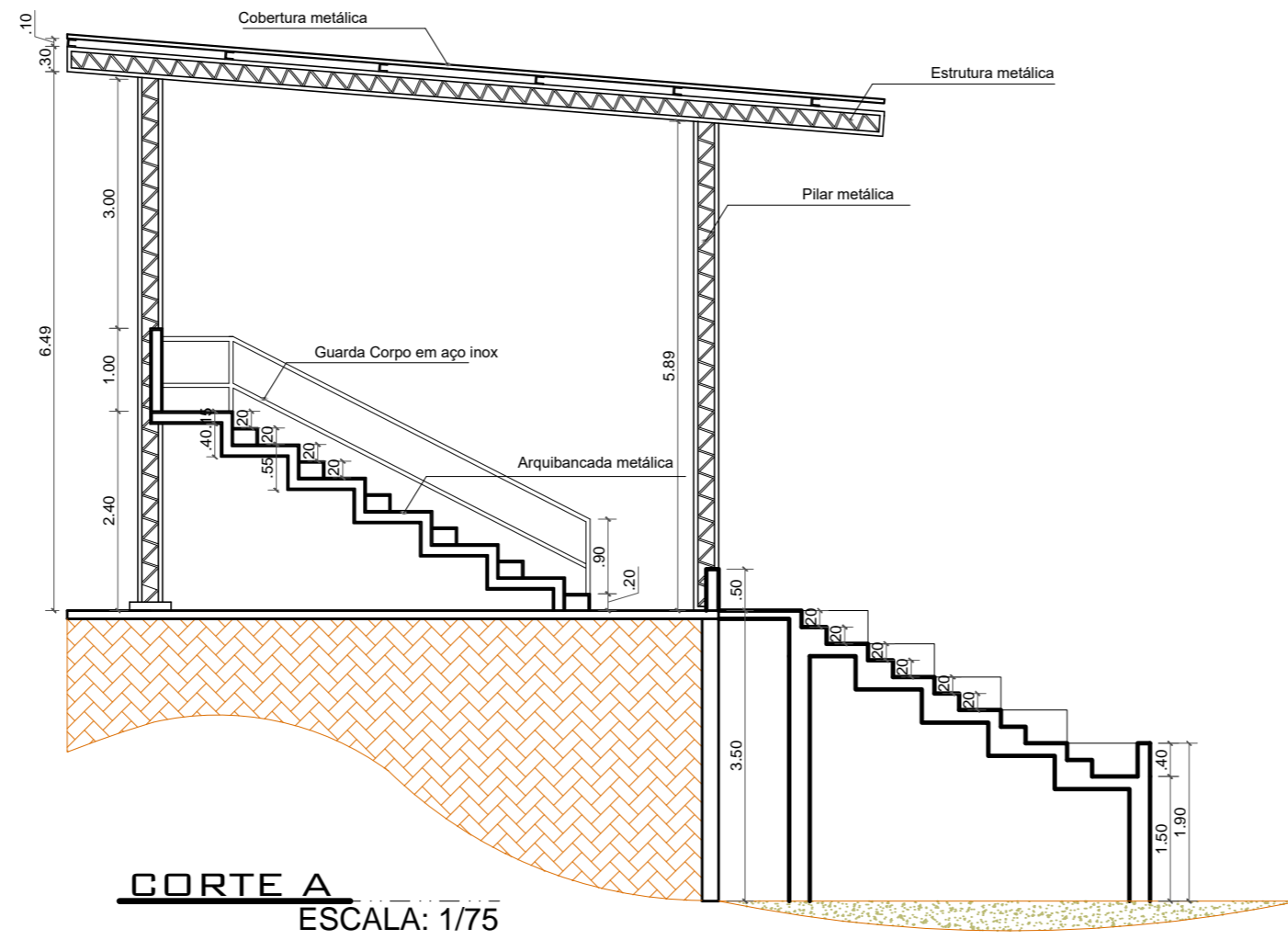

**PLANTA DE COBERTURA**  
ESCALA: 1/75

	UNIVERSIDADE FEDERAL DO AMAPÁ	DEPARTAMENTO DE CIÊNCIAS TECNOLÓGICAS E EXATAS		
	<b>UNIFAP</b>	CURSO: ARQUITETURA E URBANISMO	LOCAL: MACAPÁ/AP	
	DISCIPLINA: TRABALHO CONCLUSIVO DE CURSO - TCC II	TÍTULO: REVITALIZAÇÃO E NOVAS FUNCIONALIDADES AO PARQUE DO JANDIÁ		
CONTEÚDO: ARQUIBANCADA- PLANTA BAIXA, LAYOUT, PLANTA DE COBERTURA,				
DISCENTES / DESENHO: LUCAS CÉSAR PACHECO ROCHA				
DOCENTE: FELIPE MOREIRA				
ANO: 2017	ÁREA DE CONSTRUÇÃO: 3.007,22 M <sup>2</sup>	ESCALA: INDICADA	FOLHA: 30/34	TIPO: ARQ
	ÁREA DE INTERVENÇÃO: 10.377,83 M <sup>2</sup>			
	ÁREA DO AMBIENTE: 296,19 M <sup>2</sup>			



	UNIVERSIDADE FEDERAL DO AMAPÁ	DEPARTAMENTO DE CIÊNCIAS TECNOLÓGICAS E EXATAS		
	<b>UNIFAP</b>	CURSO: ARQUITETURA E URBANISMO	LOCAL: MACAPÁ/AP	
DISCIPLINA: TRABALHO CONCLUSIVO DE CURSO - TCC II				
TÍTULO: REVITALIZAÇÃO E NOVAS FUNCIONALIDADES AO PARQUE DO JANDIÁ				
CONTEÚDO: ARQUIBANCADA - CORTE A E CORTE B				
DISCENTES / DESENHO: LUCAS CÉSAR PACHECO ROCHA				
DOCENTE: FELIPE MOREIRA				
ANO <b>2017</b>	ÁREA DE CONSTRUÇÃO:	3.007,22 M <sup>2</sup>	FOLHA <b>31/34</b>	TIPO <b>ARQ</b>
	ÁREA DE INTERVENÇÃO:	10.377,83 M <sup>2</sup>		
	ÁREA DO AMBIENTE:	296,19 M <sup>2</sup>		
		ESCALA: INDICADA		



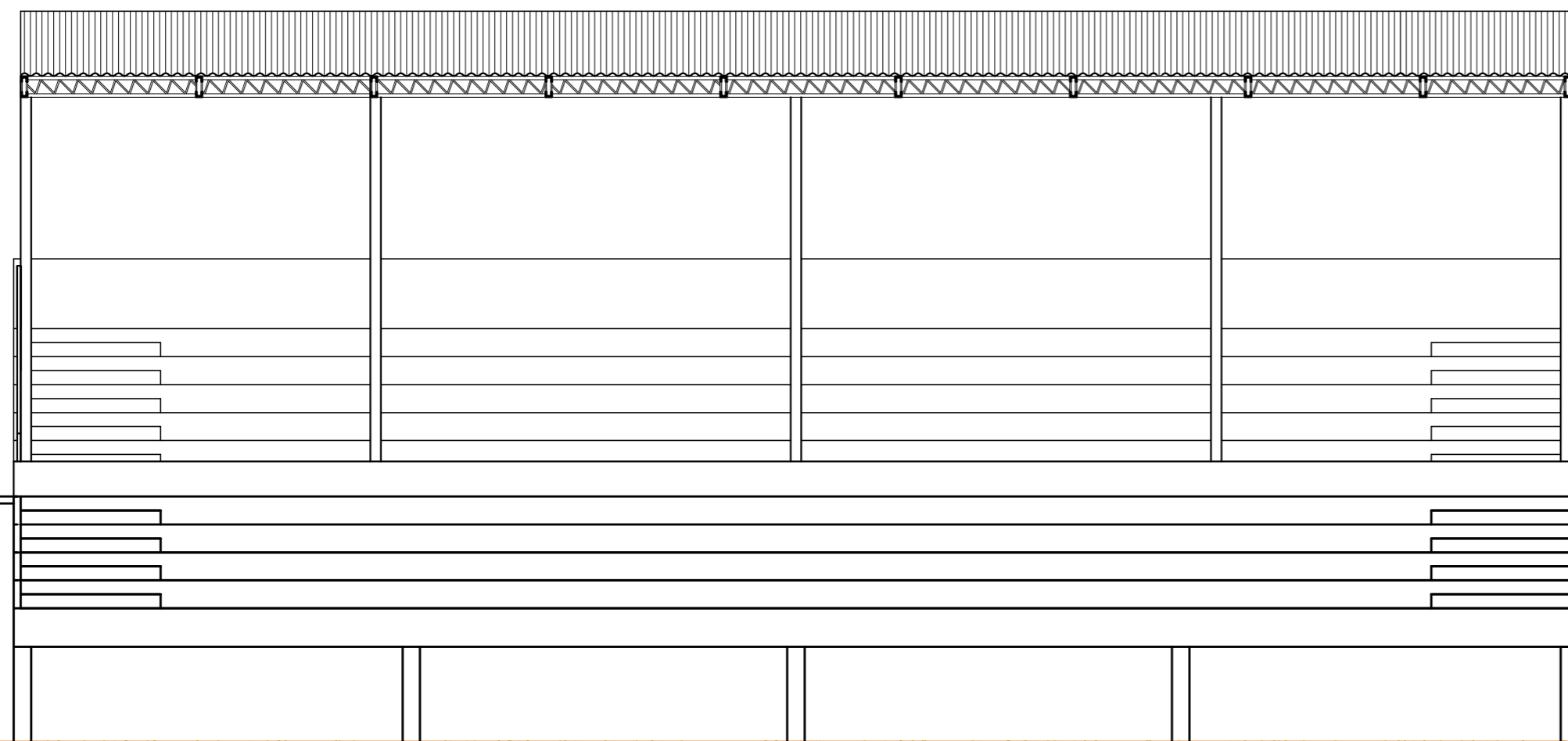

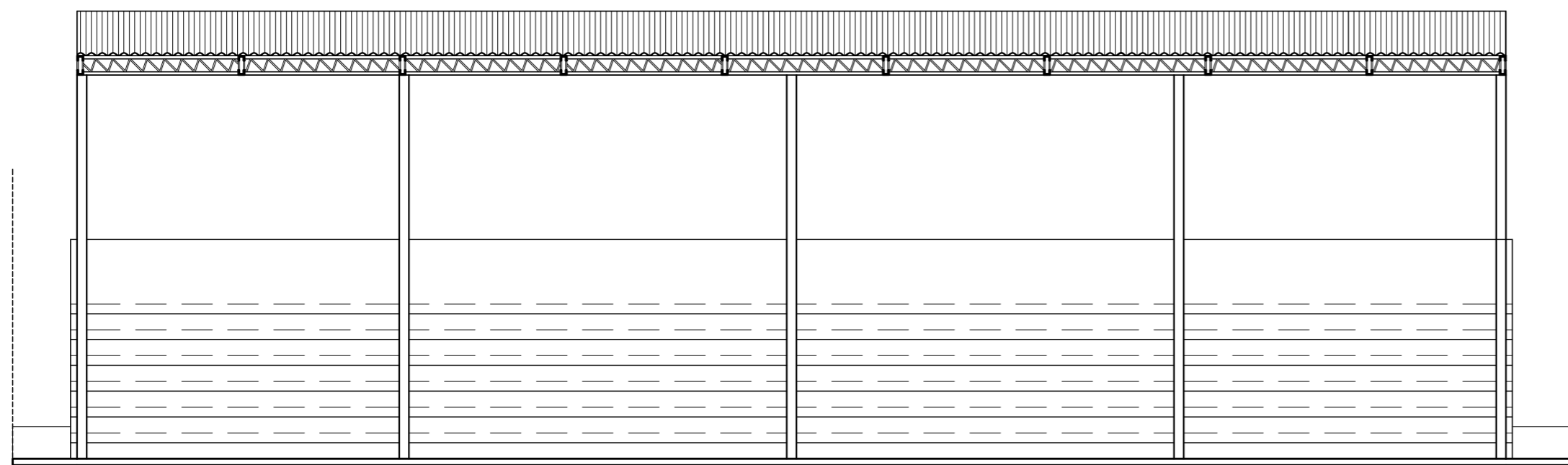

VISTA 1  
ESCALA: 1/75



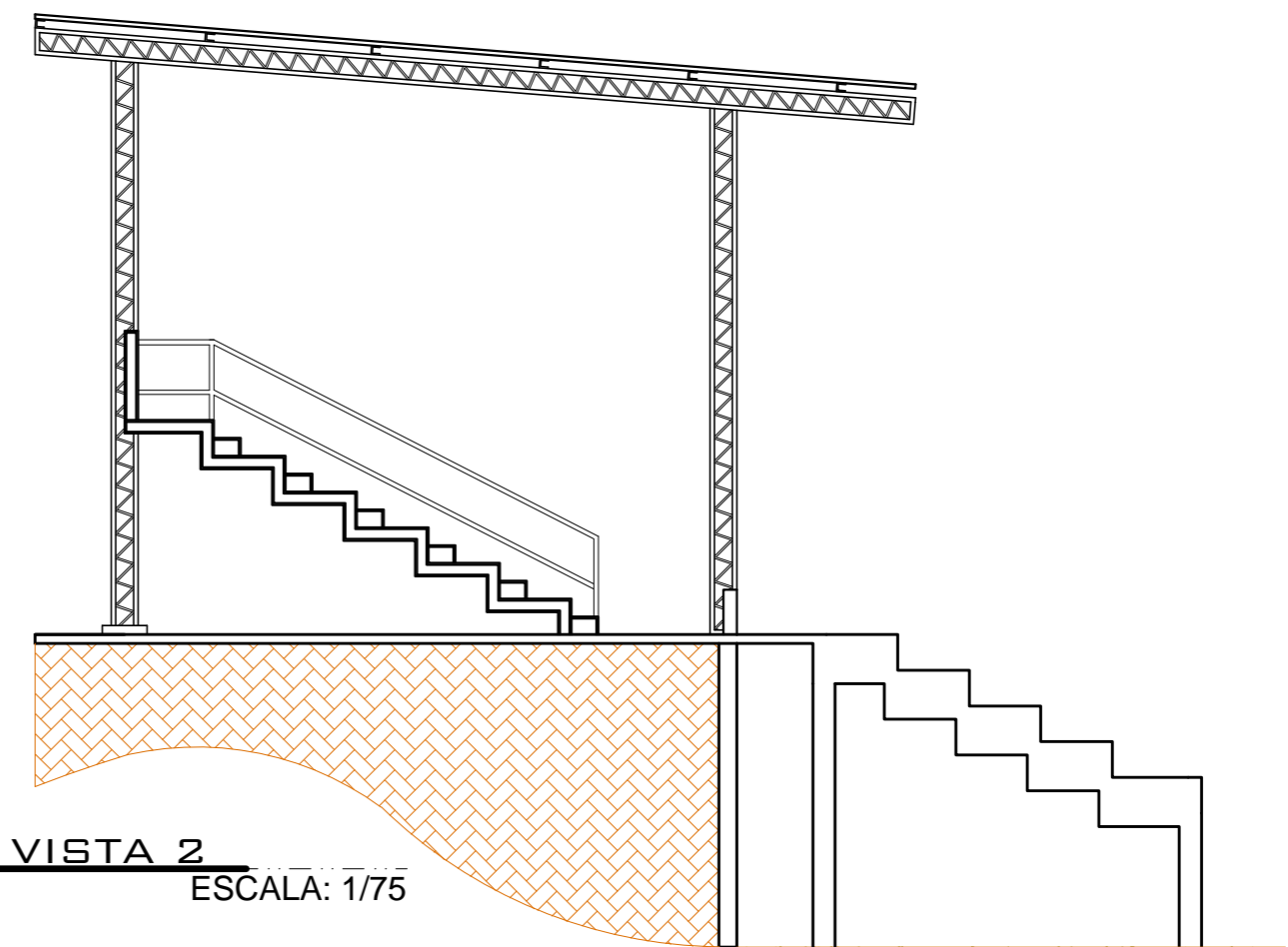

VISTA 3  
ESCALA: 1/75

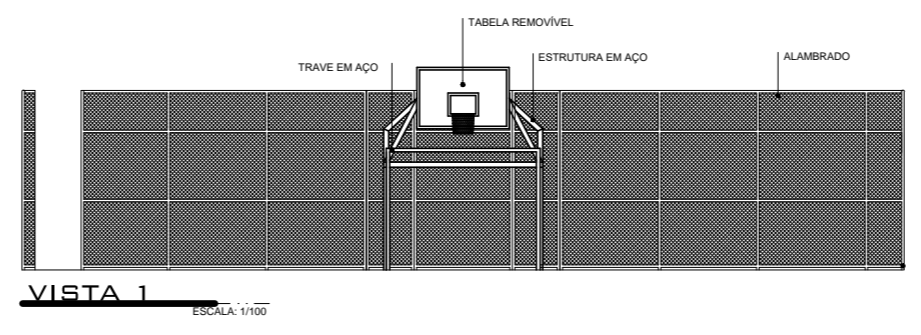
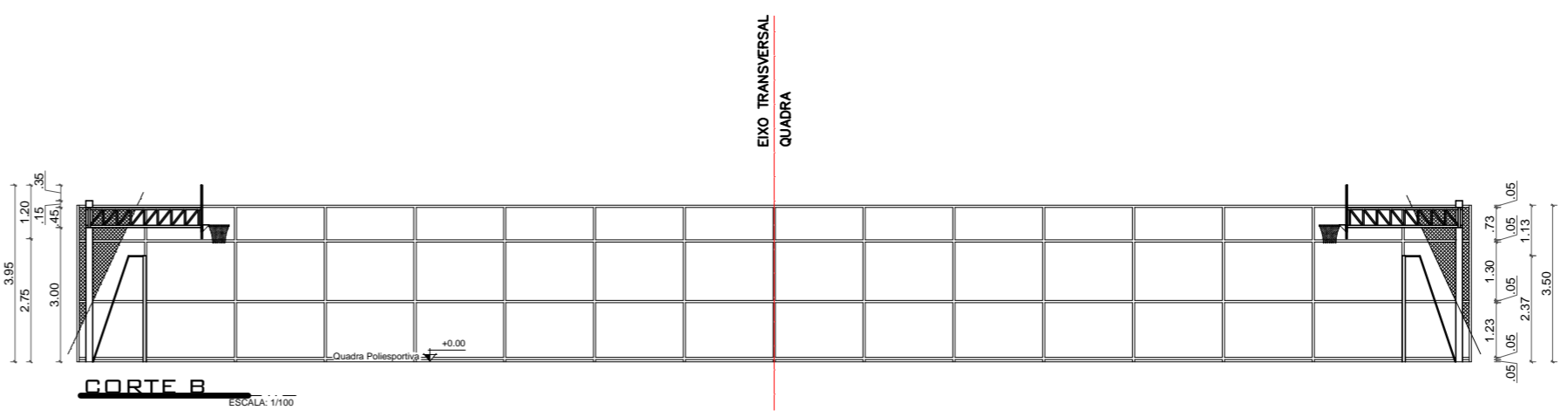
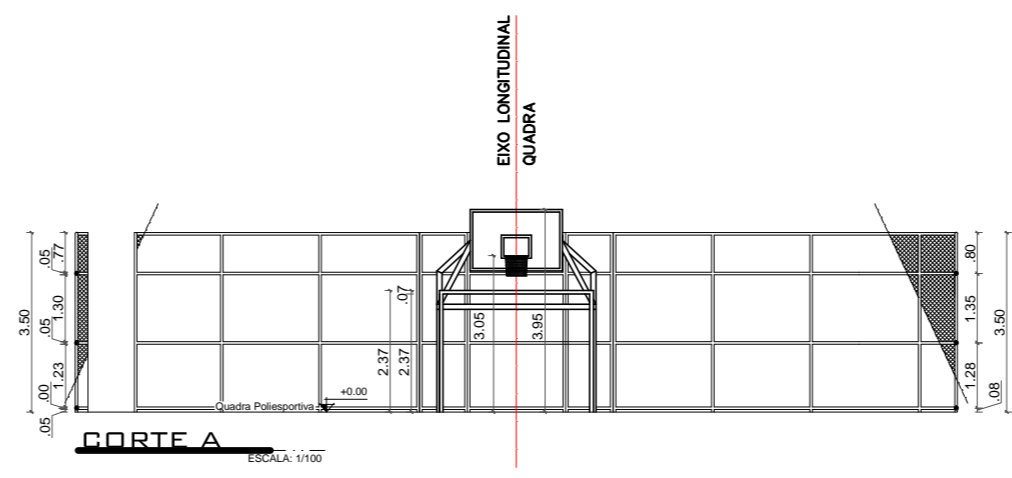
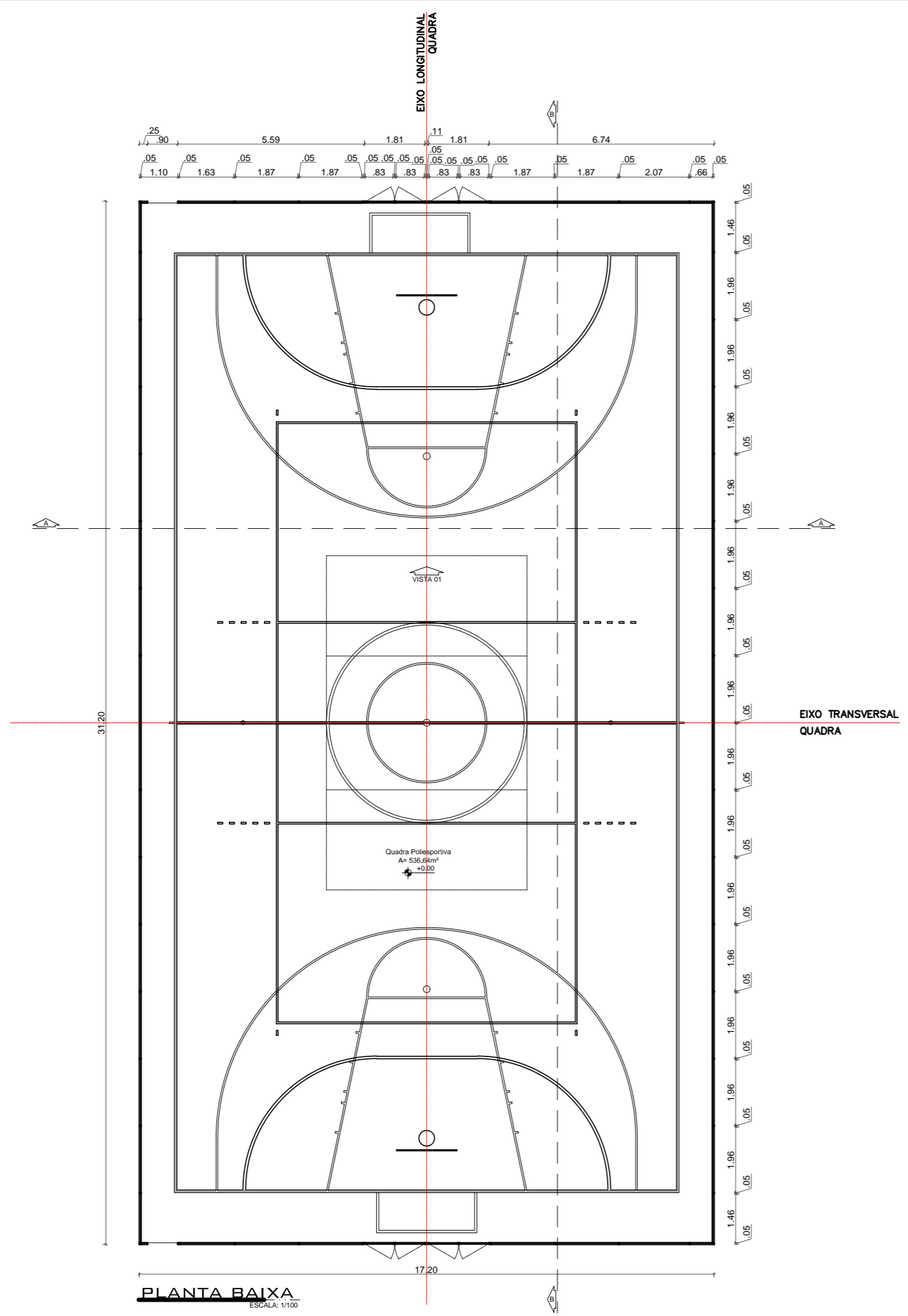

VISTA 2  
ESCALA: 1/75

	UNIVERSIDADE FEDERAL DO AMAPÁ	DEPARTAMENTO DE CIÊNCIAS TECNOLÓGICAS E EXATAS	
	<b>UNIFAP</b>	CURSO: ARQUITETURA E URBANISMO	LOCAL: MACAPÁ/AP
DISCIPLINA: TRABALHO CONCLUSIVO DE CURSO - TCC II			
TÍTULO: REVITALIZAÇÃO E NOVAS FUNCIONALIDADES AO PARQUE DO JANDIÁ			
CONTEÚDO: ARQUIBANCADA - VISTA 01, 02 E 03			
DISCENTES / DESENHO: LUCAS CÉSAR PACHECO ROCHA			
DOCENTE: FELIPE MOREIRA			
ANO <b>2017</b>	ÁREA DE CONSTRUÇÃO:	3.007,22 M²	FOLHA <b>32/34</b>
	ÁREA DE INTERVENÇÃO:	10.377,83 M²	
	ÁREA DO AMBIENTE:	296,19 M²	TIPO <b>ARQ</b>
		ESCALA: INDICADA	



	UNIVERSIDADE FEDERAL DO AMAPÁ	DEPARTAMENTO DE CIÊNCIAS TECNOLÓGICAS E EXATAS	
	<b>UNIFAP</b>	CURSO: ARQUITETURA E URBANISMO	LOCAL: MACAPÁ/AP
	DISCIPLINA: TRABALHO CONCLUSIVO DE CURSO - TCC II	TÍTULO: REVITALIZAÇÃO E NOVAS FUNCIONALIDADES AO PARQUE DO JANDIÁ	
CONTEÚDO:	QUADRA POLIESPORTIVA - PLANTA BAIXA, CORTE A, CORTE B E VISTA 01		
ORÇENISTAS / DESENHO:	LUCAS CÉSAR PACHECO ROCHA		
DOCENTE:	FELIPE MOREIRA		
ANO: 2017	ÁREA DE CONSTRUÇÃO: 3.007,22 M²	ESCALA: INDICADA	FOLHA: 33/34
	ÁREA DE INTERVENÇÃO: 10.377,83 M²		TIPO: ARQ
	ÁREA DO AMBIENTE: 536,64 M²		

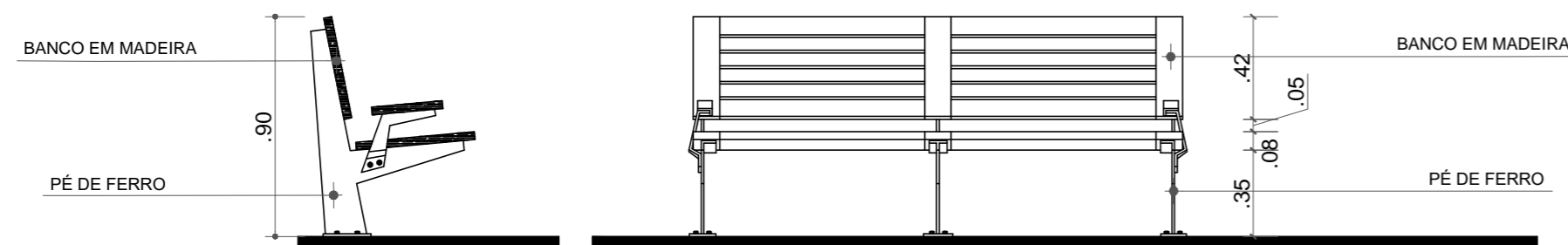

**DET.01 - BANCO VISTA LATERAL E FRONTAL**  
ESCALA: 1/25

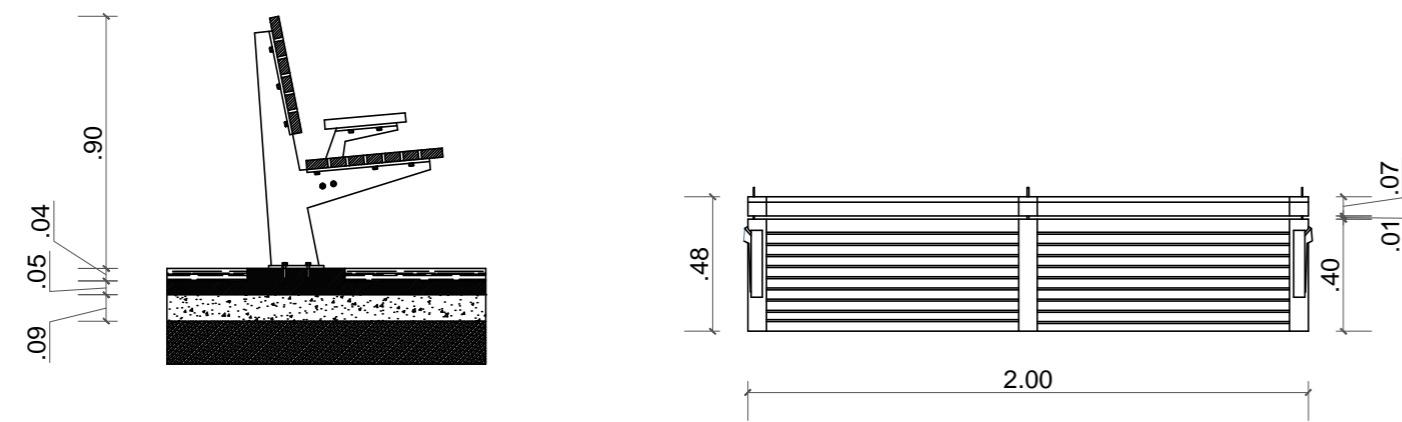

**DET.02 - BANCO EM CORTE E PLANTA BAIXA**  
ESCALA: 1/25

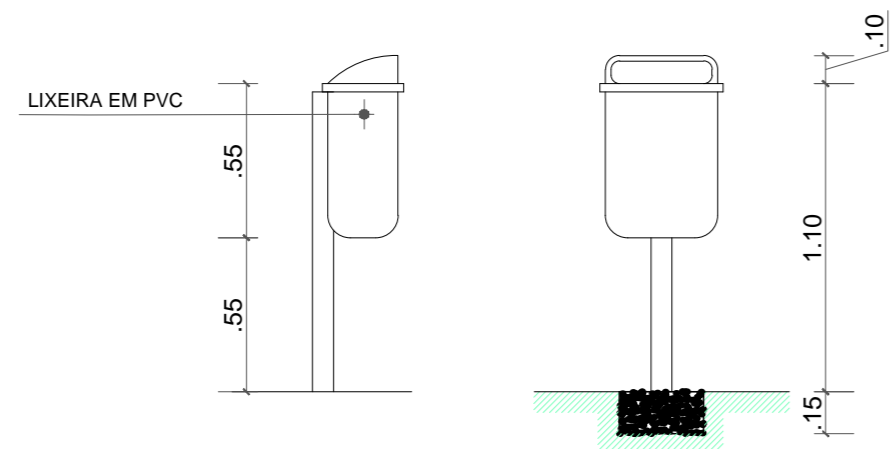

**DET.04 - LIXEIRA VISTA LATERAL E FRONTAL**  
ESCALA: 1/25



**DET.05 - LIXEIRA VISTA SUPERIOR E BASE DO CONCRETO**  
ESCALA: 1/25

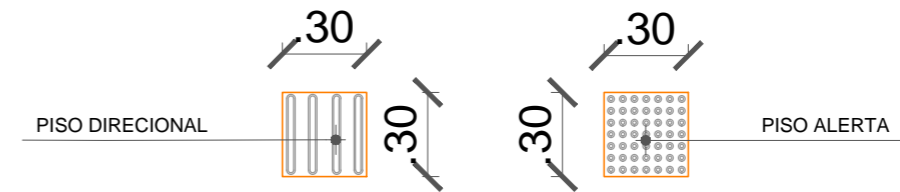

**DET.03 - PISO TÁTIL**  
ESCALA: 1/25

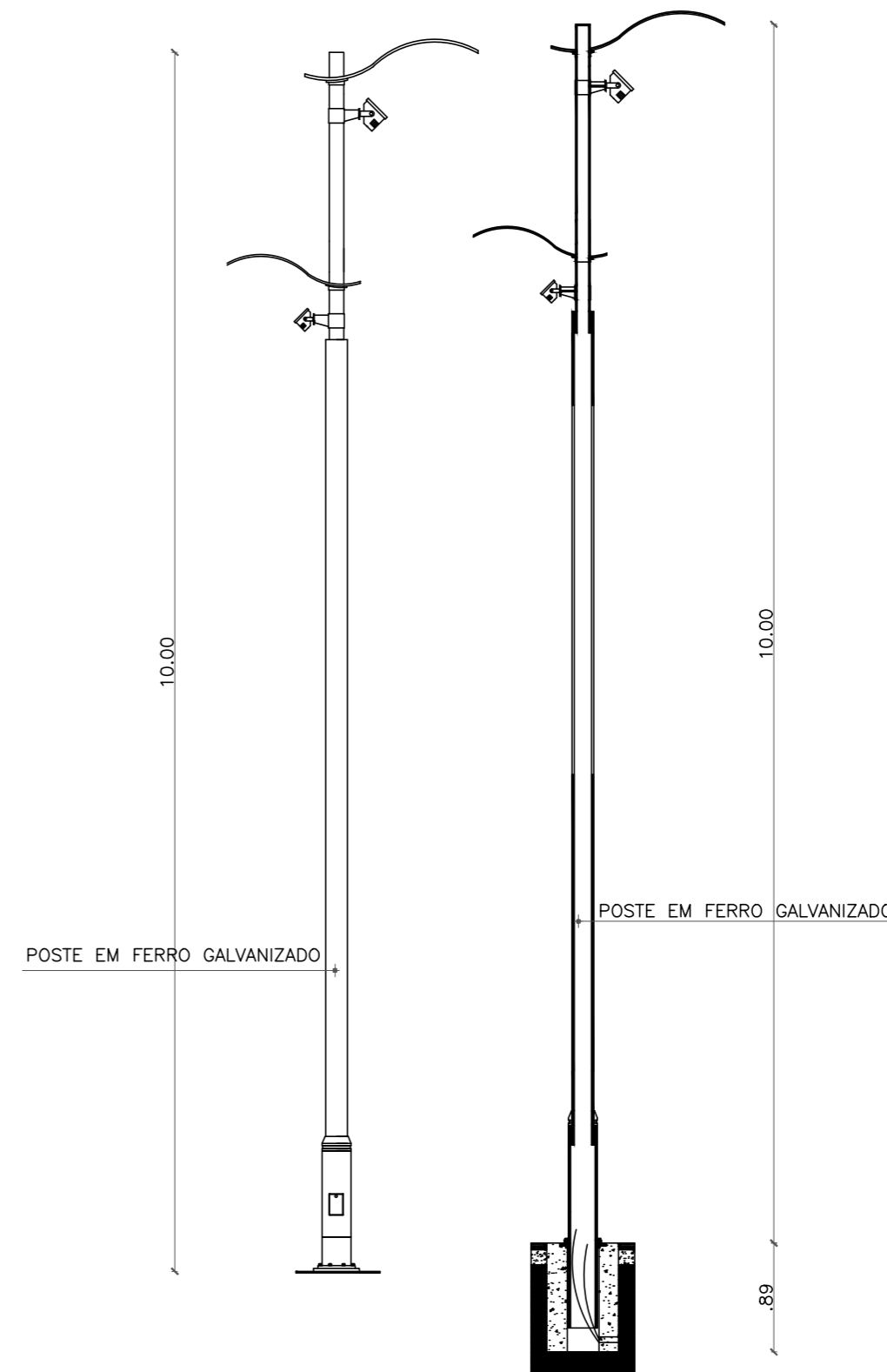

**DET. 0.6 - POSTE VISTA LATERAL E EM CORTE**  
ESCALA 1/50

	UNIVERSIDADE FEDERAL DO AMAPÁ	DEPARTAMENTO DE CIÊNCIAS TECNOLÓGICAS E EXATAS	
	<b>UNIFAP</b>	CURSO: ARQUITETURA E URBANISMO	LOCAL: MACAPÁ/AP
DISCIPLINA: TRABALHO CONCLUSIVO DE CURSO - TCC II			
TÍTULO: REVITALIZAÇÃO E NOVAS FUNCIONALIDADES AO PARQUE DO JANDIÁ			
CONTEÚDO: DETALHAMENTO			
DISCENTES / DESENHO: LUCAS CÉSAR PACHECO ROCHA			
DOCENTE: FELIPE MOREIRA			
ANO	ÁREA DE CONSTRUÇÃO:	FOLHA	TIPO
2017	3.007,22 M <sup>2</sup>	INDICADA	34/34 ARQ
	ÁREA DE INTERVENÇÃO		
	10.377,83 M <sup>2</sup>		
ÁREA DO AMBIENTE:	00,00 M <sup>2</sup>		