

HABITAÇÃO 1 - PLANTA BAIXA  
Escala 1/75

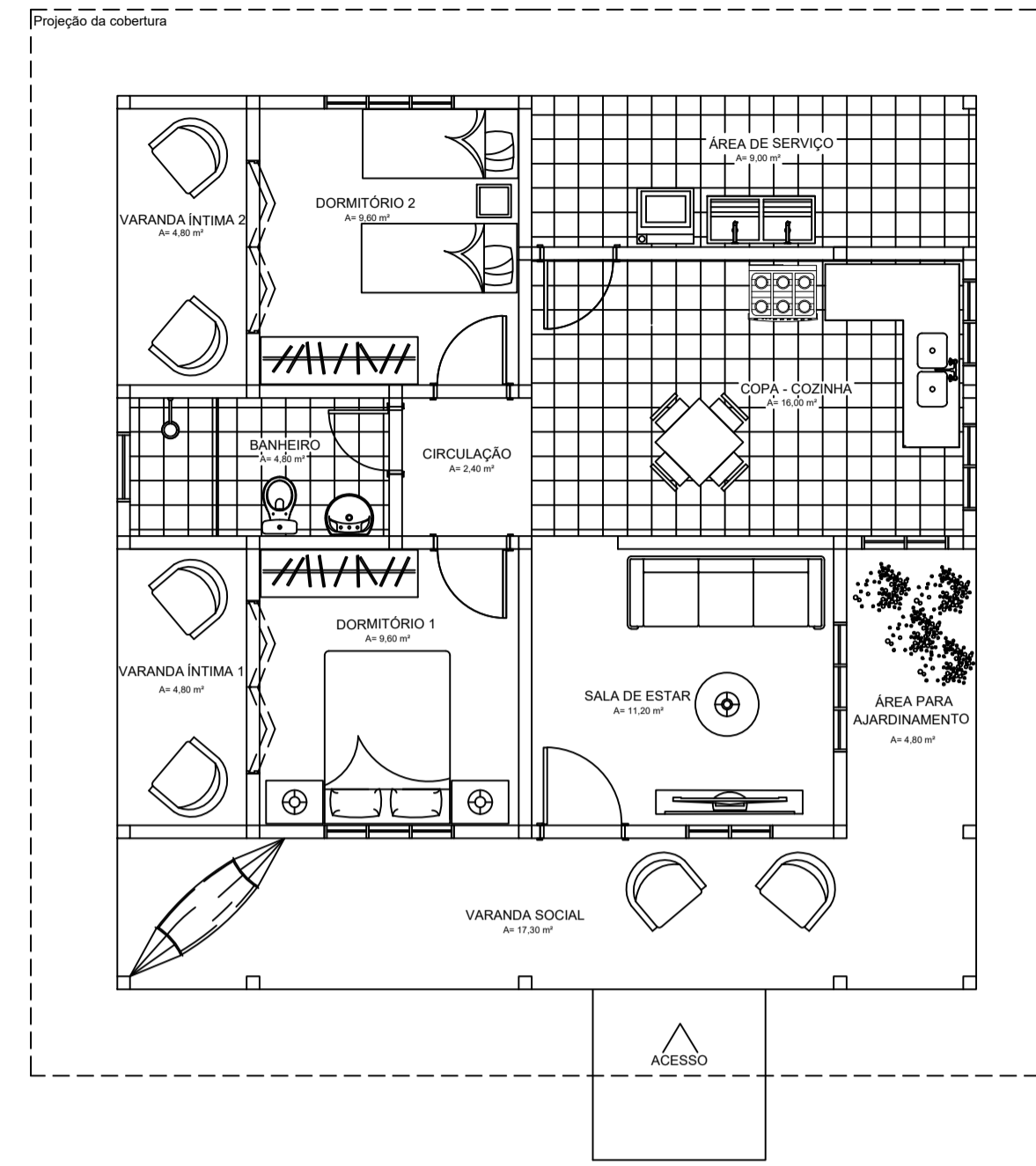

HABITAÇÃO 1 - LAYOUT  
Escala 1/75

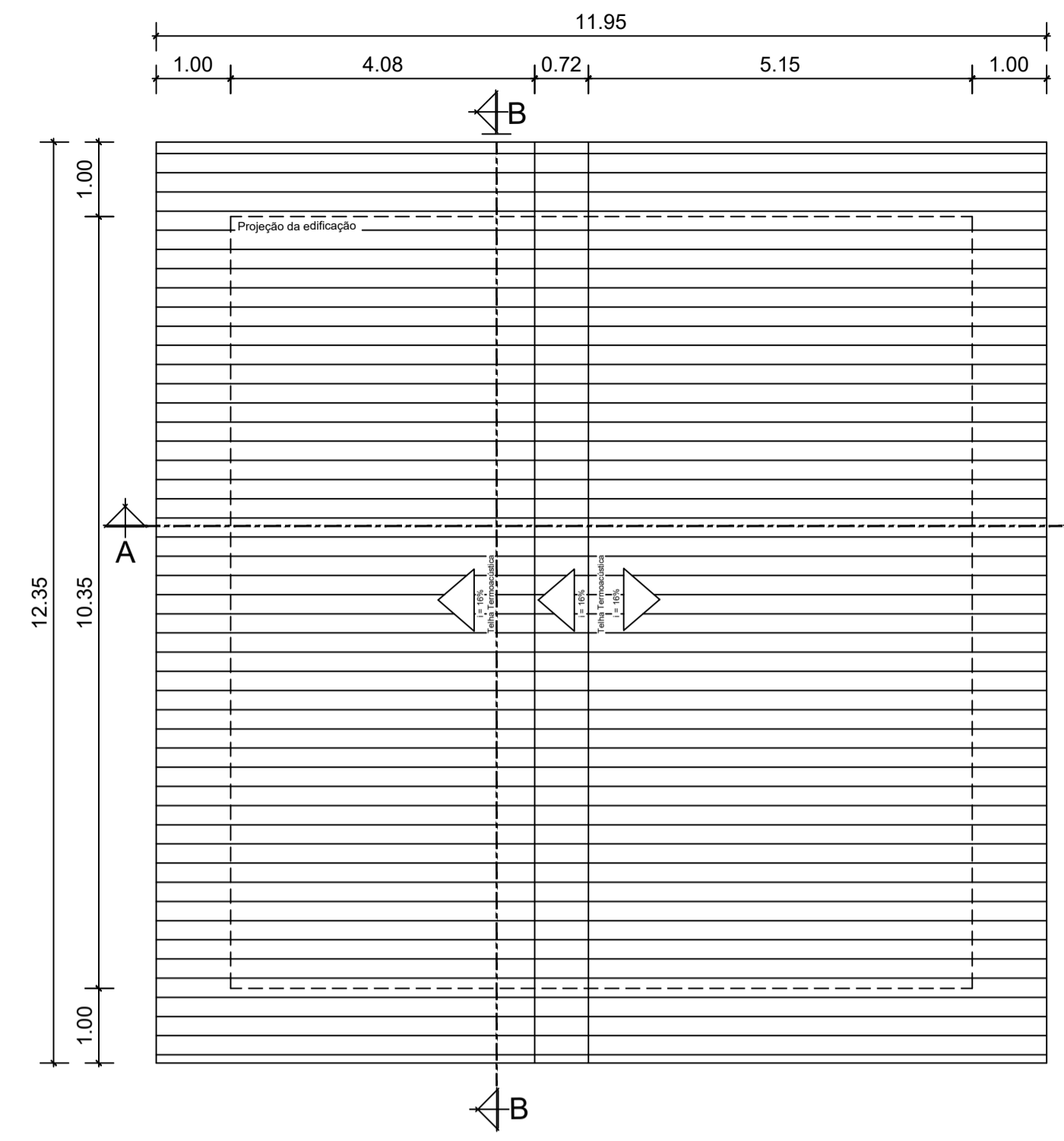

HABITAÇÃO 1 - PLANTA DE COBERTURA  
Escala 1/75

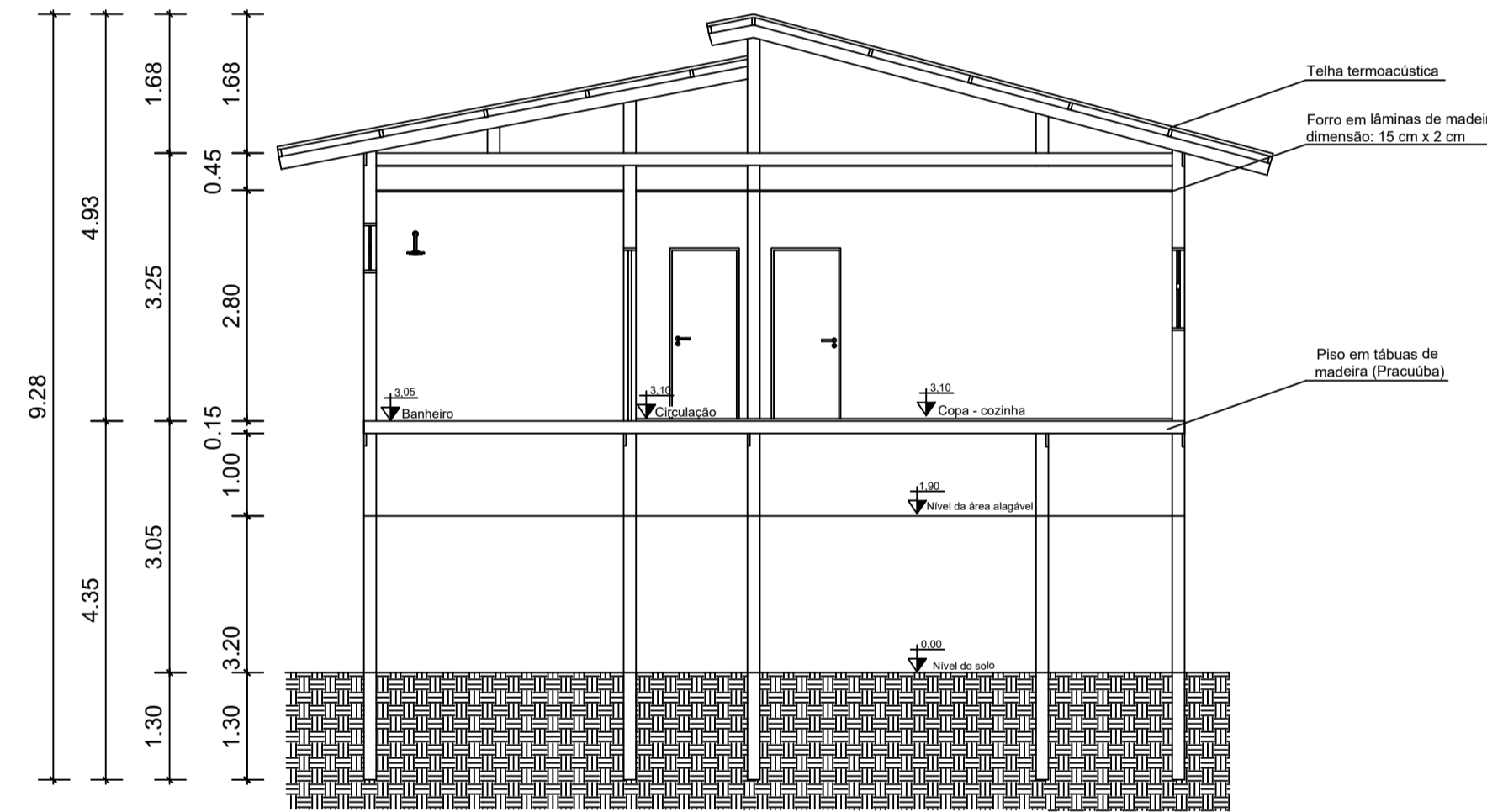

HABITAÇÃO 1 - CORTE AA  
Escala 1/75

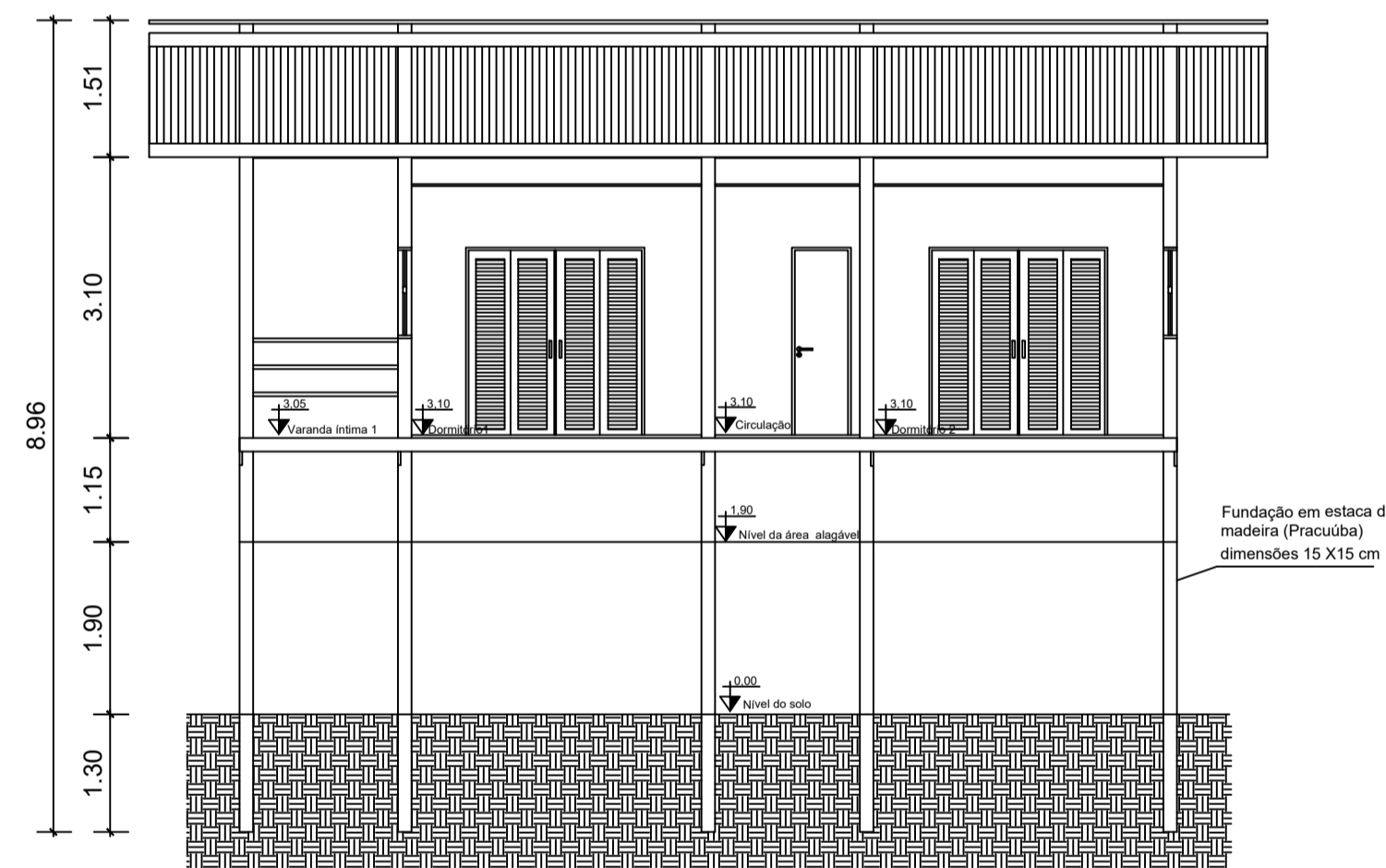

HABITAÇÃO 1 - CORTE BB  
Escala 1/75



HABITAÇÃO 1 - PERSPECTIVA 1



HABITAÇÃO 1 - PERSPECTIVA 2

## QUADRO COM ESPECIFICAÇÕES RESUMIDAS

### CONVENÇÕES DOS LOCAIS



### DESCRIÇÃO DO MATERIAL

#### PISO

- |   |   |
|---|---|
| 1 | PISO EM TÁBUAS MADEIRA PRACUÚBA TRATADA   |
| 2 | PISO EM MADEIRA COM REVESTIMENTO CERÂMICO |

#### PAREDE

- |   |   |
|---|---|
| 1 | PAREDE COM O SISTEMA WOOD FRAME COM 15 cm               |
| 2 | PAREDE WOOD FRAME COM ACABAMENTO EM AZULEJO 15cm x 15cm |

#### FORRO

- |   |  |
|---|--|
| 1 | FORRO EM TÁBUAS DE MADEIRA 15 cm x 2cm |
| 2 | AMBIENTE SEM FORRO                     |

### DESCRIÇÃO DAS ESQUADRIAS

#### PORTAS

P1	PORTA DE ABRIR EM MADEIRA ENVERNIZADA	0,70 m x 2,10m
P2	PORTA DE ABRIR EM MADEIRA ENVERNIZADA	0,80m x 2,10m
P3	PORTA DE ABRIR EM MADEIRA ENVERNIZADA	0,90m x 2,10m
P4	PORTA CAMARÃO DUPLA COM DUAS FOLHAS, MADEIRA E VIDRO	2,00m x 2,10m

#### JANELAS

J1	JANELA EM MADEIRA E VIDRO	1,00m x 1,00m
J2	JANELA EM MADEIRA E VIDRO	1,00m x 1,50m

#### BALACINS

B1	BALANCIN EM MADEIRA E VIDRO	0,80m x 0,60m
----	-----------------------------	---------------

### OBSERVAÇÕES

PEITORIL (em janelas e balancins): a 1,10 m e 1,80 m, respectivamente  
SOLEIRA (em portas) - em madeira, e = 3 cm  
LOUÇAS (bacia e lavatório) padrão luxo, cor: branca, ref. DECA  
ESCADA: em madeira, com degraus de 18 cm de, e guarda-corpo em madeira com e = 10 cm  
GUARDA-CORPO DAS VARANDAS: em madeira temperado, e = 10 cm  
BOX: em Vidro temperado, e = 10 mm, estrutura tubular em alumínio anodizado, cor: a definir

UNIVERSIDADE FEDERAL DO AMAPÁ

BACHARELADO EM ARQUITETURA E URBANISMO

DISCIPLINA	TRABALHO DE CONCLUSÃO DE CURSO	ORIENTADOR	Dr. JADSON PORTO
PROJETO	REURBANIZAÇÃO NA RESSACA DO PACOVAL	CO-ORIENTADOR	Ms. ELIZEU SANTOS



REFERÊNCIA  
MODELO DE HABITAÇÃO 1

ESCALA INDICADA	ÁREA 94,4 m²	DATA	JANEIRO DE 2017
DISCENTE	MATRICULA 201210940022		
EDILENE LIRA DA SILVA			

1/8



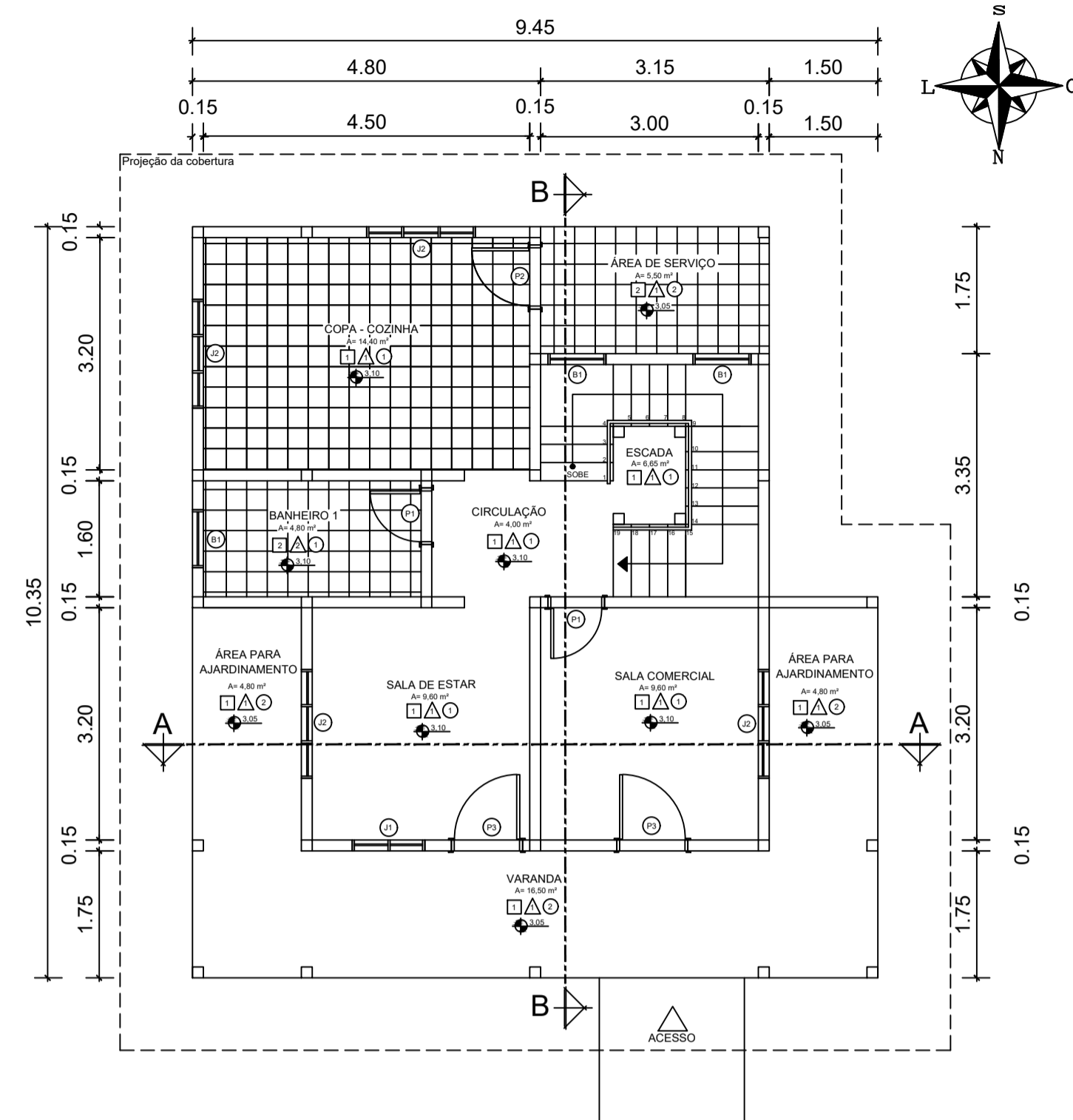

HABITAÇÃO 2 - PLANTA BAIXA TÉRREO

Escala 1/75

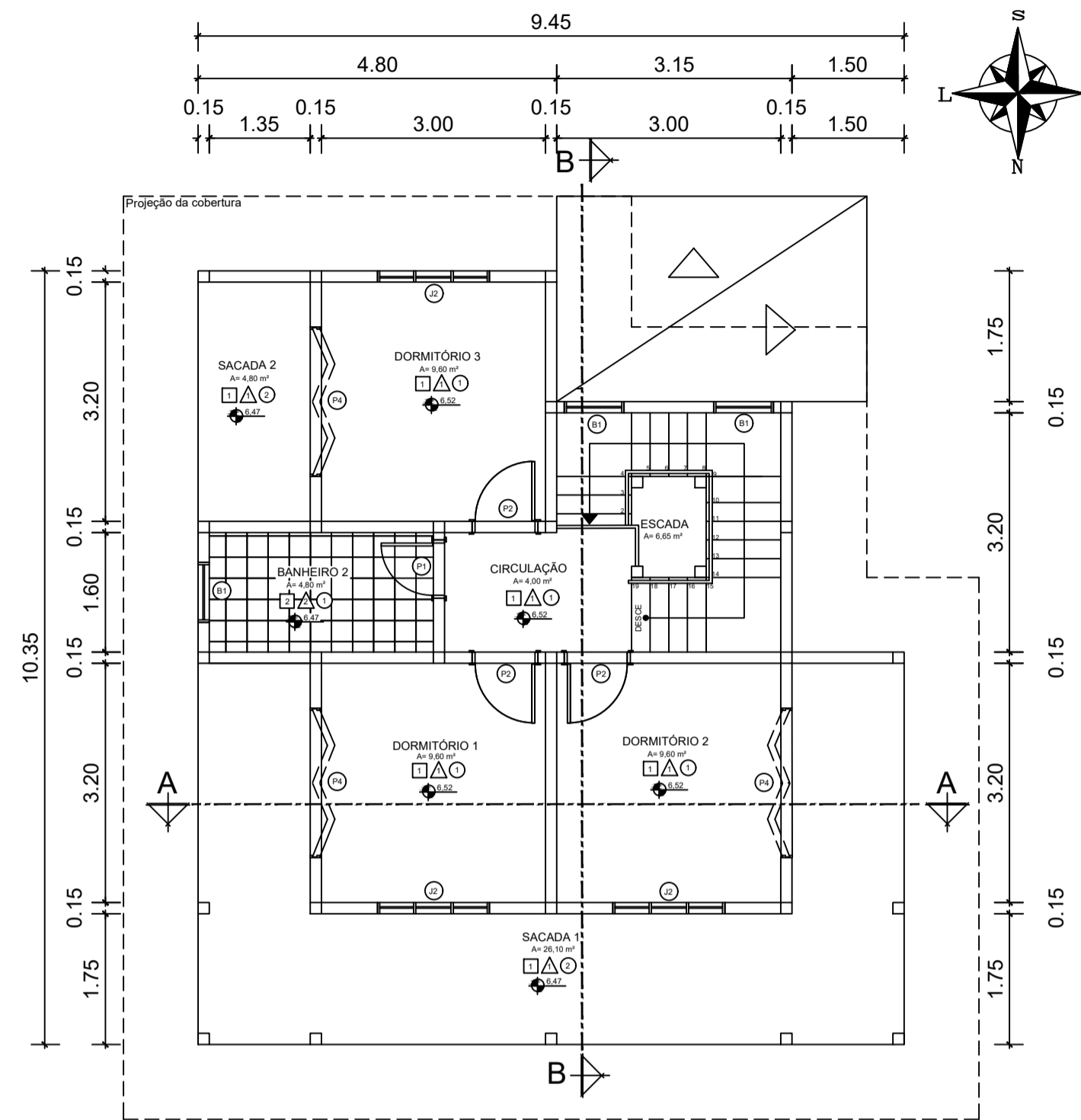

HABITAÇÃO 2 - PLANTA BAIXA PAV. SUPERIOR

Escala 1/75

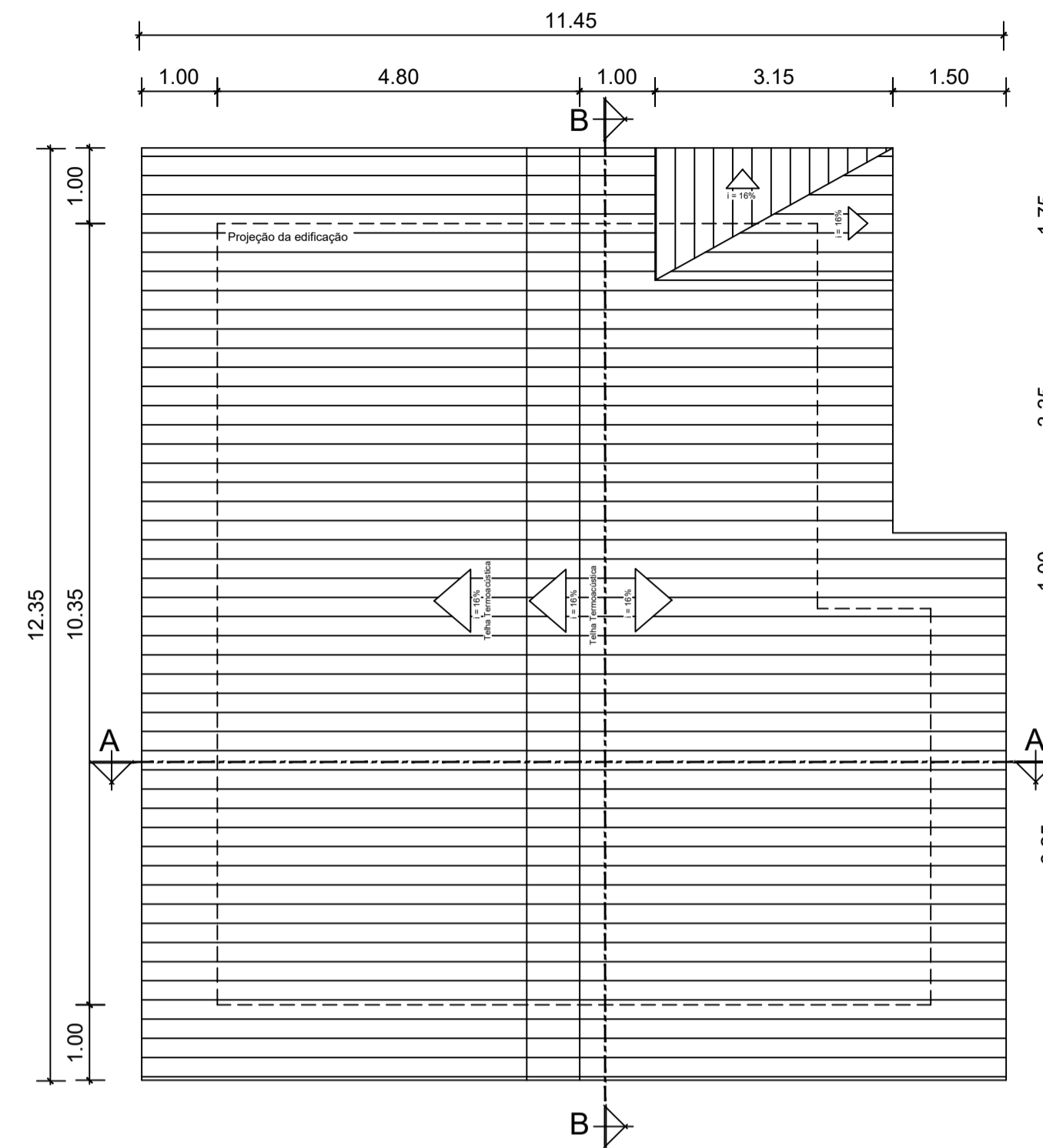

HABITAÇÃO 2 - PLANTA DE COBERTURA

Escala 1/75

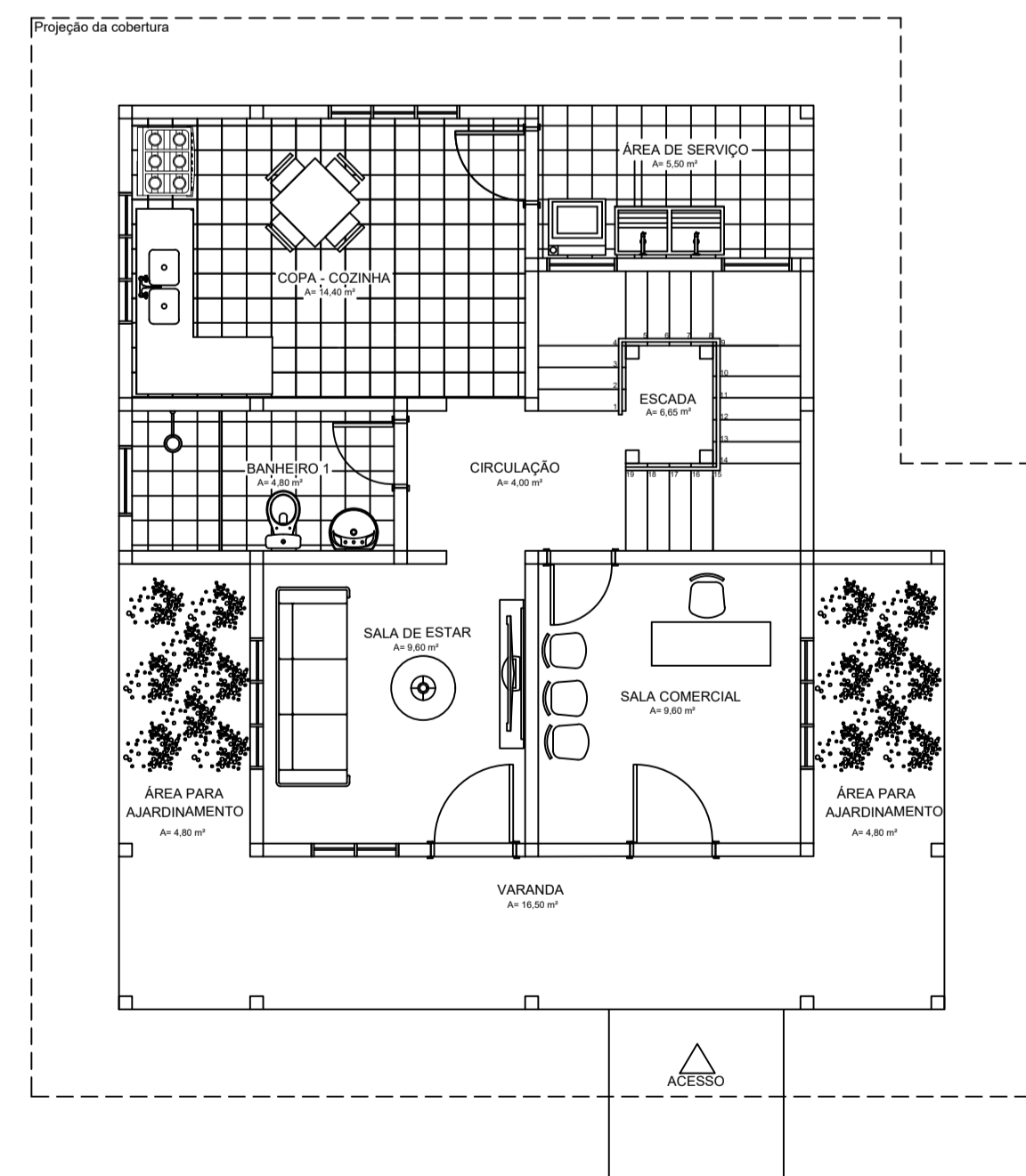

HABITAÇÃO 2 - LAYOUT TÉRREO

Escala 1/75

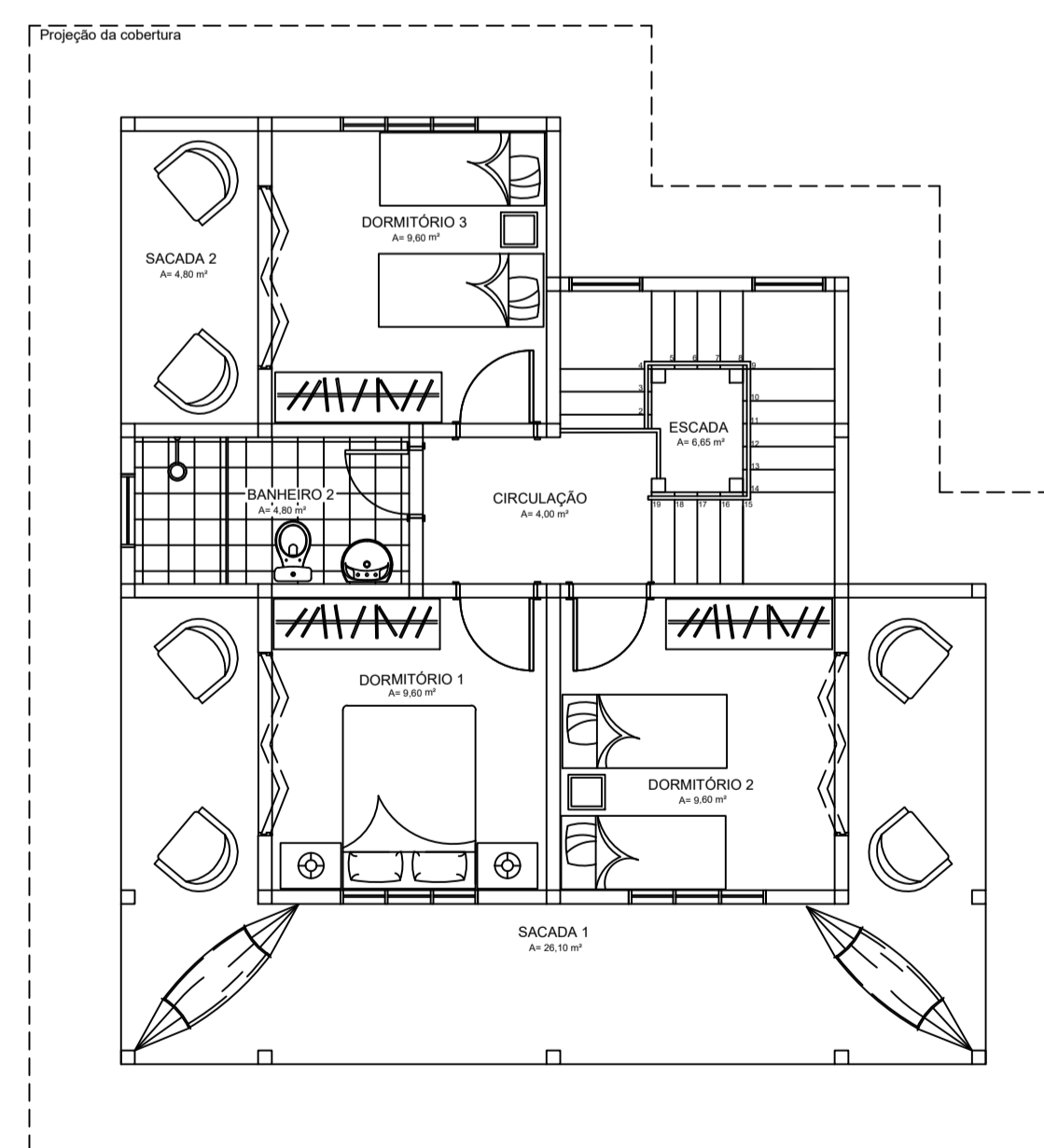

HABITAÇÃO 2 - LAYOUT PAV. SUPERIOR

Escala 1/75

## QUADRO COM ESPECIFICAÇÕES RESUMIDAS

### CONVENÇÕES DOS LOCAIS

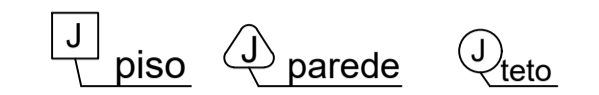

### DESCRIÇÃO DO MATERIAL

#### PISO

- |   |   |
|---|---|
| 1 | PISO EM TÁBUAS MADEIRA PRACUÚBA TRATADA   |
| 2 | PISO EM MADEIRA COM REVESTIMENTO CERÂMICO |

#### PAREDE

- |   |   |
|---|---|
| 1 | PAREDE COM O SISTEMA WOOD FRAME COM 15 cm               |
| 2 | PAREDE WOOD FRAME COM ACABAMENTO EM AZULEJO 15cm x 15cm |

#### FORRO

- |   |  |
|---|--|
| 1 | FORRO EM TÁBUAS DE MADEIRA 15 cm x 2cm |
| 2 | AMBIENTE SEM FORRO                     |

### DESCRIÇÃO DAS ESQUADRIAS

#### PORTAS

P1	PORTA DE ABRIR EM MADEIRA ENVERNIZADA	0,70 m x 2,10m
P2	PORTA DE ABRIR EM MADEIRA ENVERNIZADA	0,80m x 2,10m
P3	PORTA DE ABRIR EM MADEIRA ENVERNIZADA	0,90m x 2,10m
P4	PORTA CAMARÃO DUPLA COM DUAS FOLHAS, MADEIRA E VIDRO	2,00m x 2,10m

#### JANELAS

J1	JANELA EM MADEIRA E VIDRO	1,00m x 1,00m
J2	JANELA EM MADEIRA E VIDRO	1,00m x 1,50m

#### BALACINS

B1	BALANCIN EM MADEIRA E VIDRO	0,80m x 0,60m
----	-----------------------------	---------------

### OBSERVAÇÕES

PEITORIL (em janelas e balancins): a 1,10 m e 1,80 m, respectivamente  
 SOLEIRA (em portas) - em madeira, e = 3 cm  
 LOUÇAS (bacia e lavatório) padrão luxo, cor: branca, ref. DECA  
 ESCADA: em madeira, com degraus de 18 cm de, e guarda-corpo em madeira com e = 10 cm  
 GUARDA-CORPO DAS VARANDAS: em madeira temperado, e = 10 cm  
 BOX: em Vidro temperado, e = 10 mm, estrutura tubular em alumínio anodizado, cor: a definir

UNIVERSIDADE FEDERAL DO AMAPÁ

BACHARELADO EM ARQUITETURA E URBANISMO

DISCIPLINA	TRABALHO DE CONCLUSÃO DE CURSO	ORIENTADOR	Dr. JADSON PORTO
PROJETO	REURBANIZAÇÃO NA RESSACA DO PACOVAL	CO-ORIENTADOR	Ms. ELIZEU SANTOS



REFERÊNCIA  
 MODELO DE HABITAÇÃO 2

ESCALA	ÁREA	DATA
INDICADA	149,15 m²	JANEIRO DE 2017
DISCENTE	MATRÍCULA	
EDILENE LIRA DA SILVA	201210940022	

2/8



## QUADRO COM ESPECIFICAÇÕES RESUMIDAS

### CONVENÇÕES DOS LOCAIS



### DESCRIÇÃO DO MATERIAL

#### PISO

1	PISO EM TÁBUAS MADEIRA PRACUÚBA TRATADA
2	PISO EM MADEIRA COM REVESTIMENTO CERÂMICO

#### PAREDE

1	PAREDE COM O SISTEMA WOOD FRAME COM 15 cm
2	PAREDE WOOD FRAME COM ACABAMENTO EM AZULEJO 15cm x 15cm

#### FORRO

1	FORRO EM TÁBUAS DE MADEIRA 15 cm x 2cm
2	AMBIENTE SEM FORRO

### DESCRIÇÃO DAS ESQUADRIAS

#### PORTAS

P1	PORTA DE ABRIR EM MADEIRA ENVERNIZADA	0,70 mx 2,10m
P2	PORTA DE ABRIR EM MADEIRA ENVERNIZADA	0,80m x 2,10m
P3	PORTA DE ABRIR EM MADEIRA ENVERNIZADA	0,90m x 2,10m
P4	PORTA CAMARÃO DUPLA COM DUAS FOLHAS, MADEIRA E VIDRO	2,00m x 2,10m

#### JANELAS

J1	JANELA EM MADEIRA E VIDRO	1,00m x 1,00m
J2	JANELA EM MADEIRA E VIDRO	1,00m x 1,50m

#### BALACINS

B1	BALANCIN EM MADEIRA E VIDRO	0,80m x 0,60m
----	-----------------------------	---------------

### OBSERVAÇÕES

PEITORIL (em janelas e balancins): a 1,10 m e 1,80 m, respectivamente  
 SOLEIRA (em portas) - em madeira, e = 3 cm  
 LOUÇAS (bacia e lavatório) padrão luxo, cor: branca, ref. DECA  
 ESCADA: em madeira, com degraus de 18 cm de, e guarda-corpo em madeira com e = 10 cm  
 GUARDA-CORPO DAS VARANDAS: em madeira temperado, e = 10 cm  
 BOX: em Vidro temperado, e = 10 mm, estrutura tubular em alumínio anodizado, cor: a definir

UNIVERSIDADE FEDERAL DO AMAPÁ

BACHARELADO EM ARQUITETURA E URBANISMO

DISCIPLINA TRABALHO DE CONCLUSÃO DE CURSO ORIENTADOR Dr. JADSON PORTO

PROJETO REURBANIZAÇÃO NA RESSACA DO PACOVAL CO-ORIENTADOR Ms. ELIZEU SANTOS

REFERÊNCIA MODELO DE HABITAÇÃO 2

ESCALA INDICADA ÁREA 149,15 m² DATA JANEIRO DE 2017

DISCENTE EDILENE LIRA DA SILVA MATRICULA 201210940022



3/8

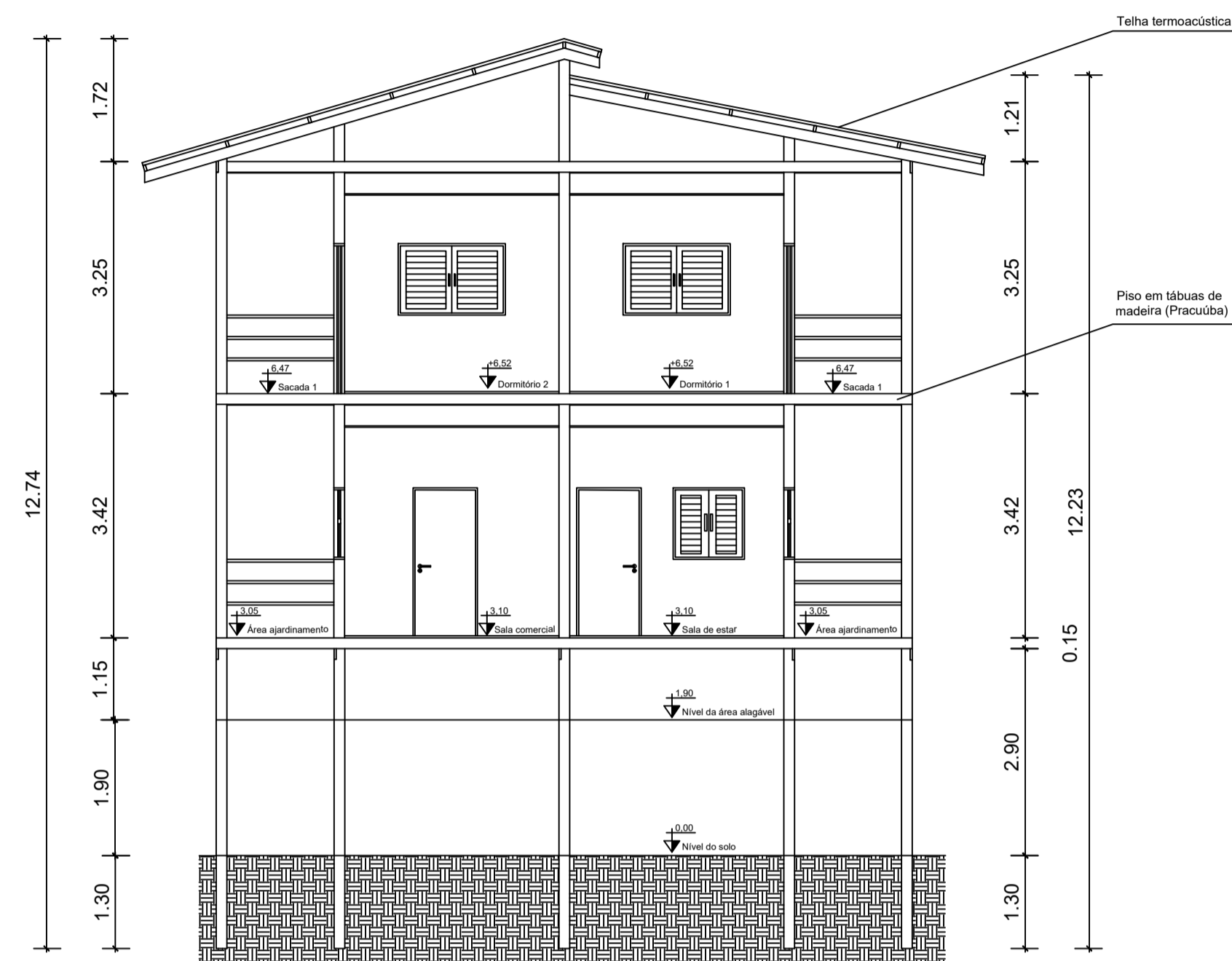

HABITAÇÃO 2 - CORTE AA

Escala 1/75

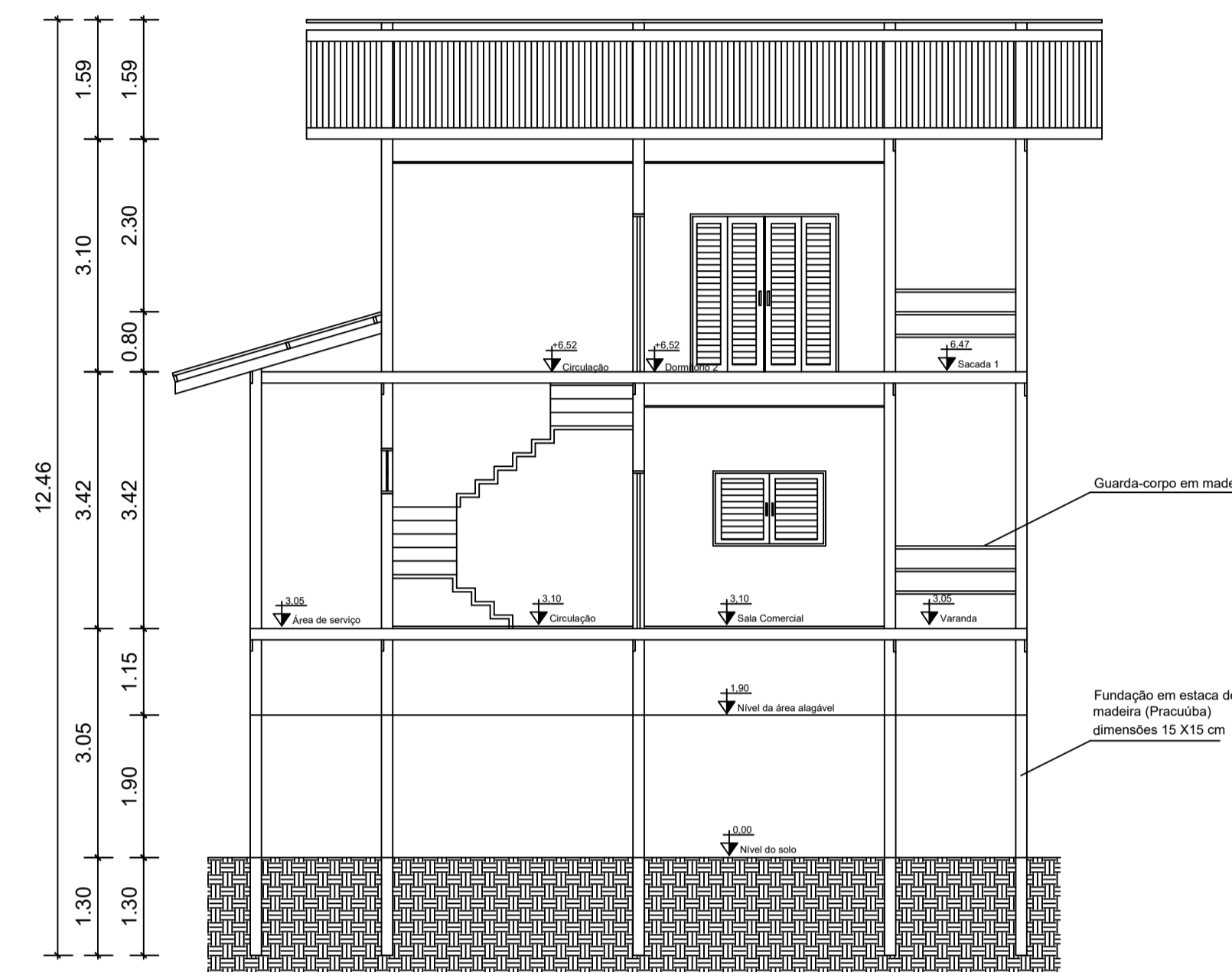

HABITAÇÃO 2 - CORTE BB

Escala 1/75



HABITAÇÃO 2 - PERSPECTIVA 1



HABITAÇÃO 2 - PERSPECTIVA 2



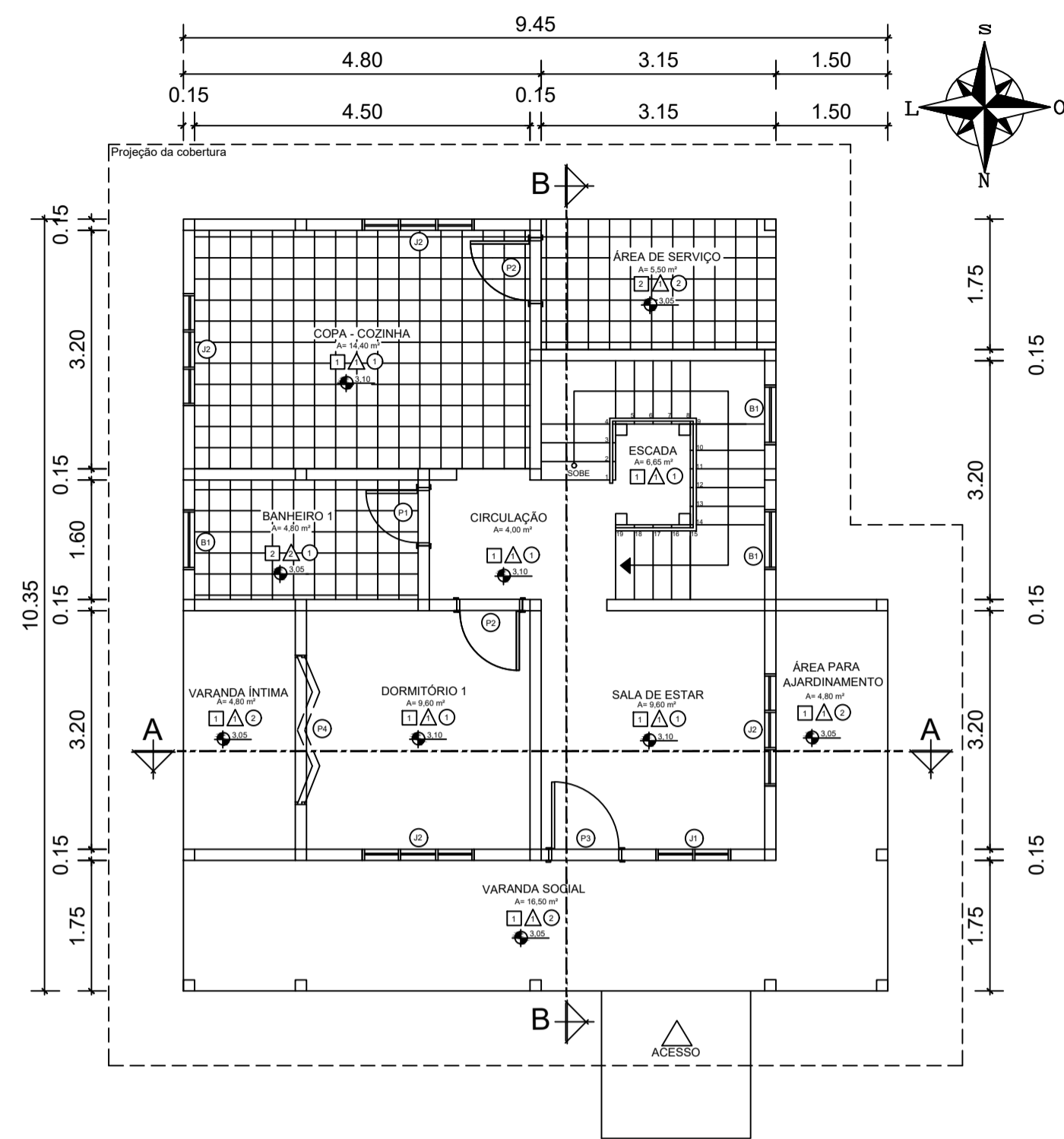

HABITAÇÃO 3 - PLANTA BAIXA TÉRREO

Escala 1/75

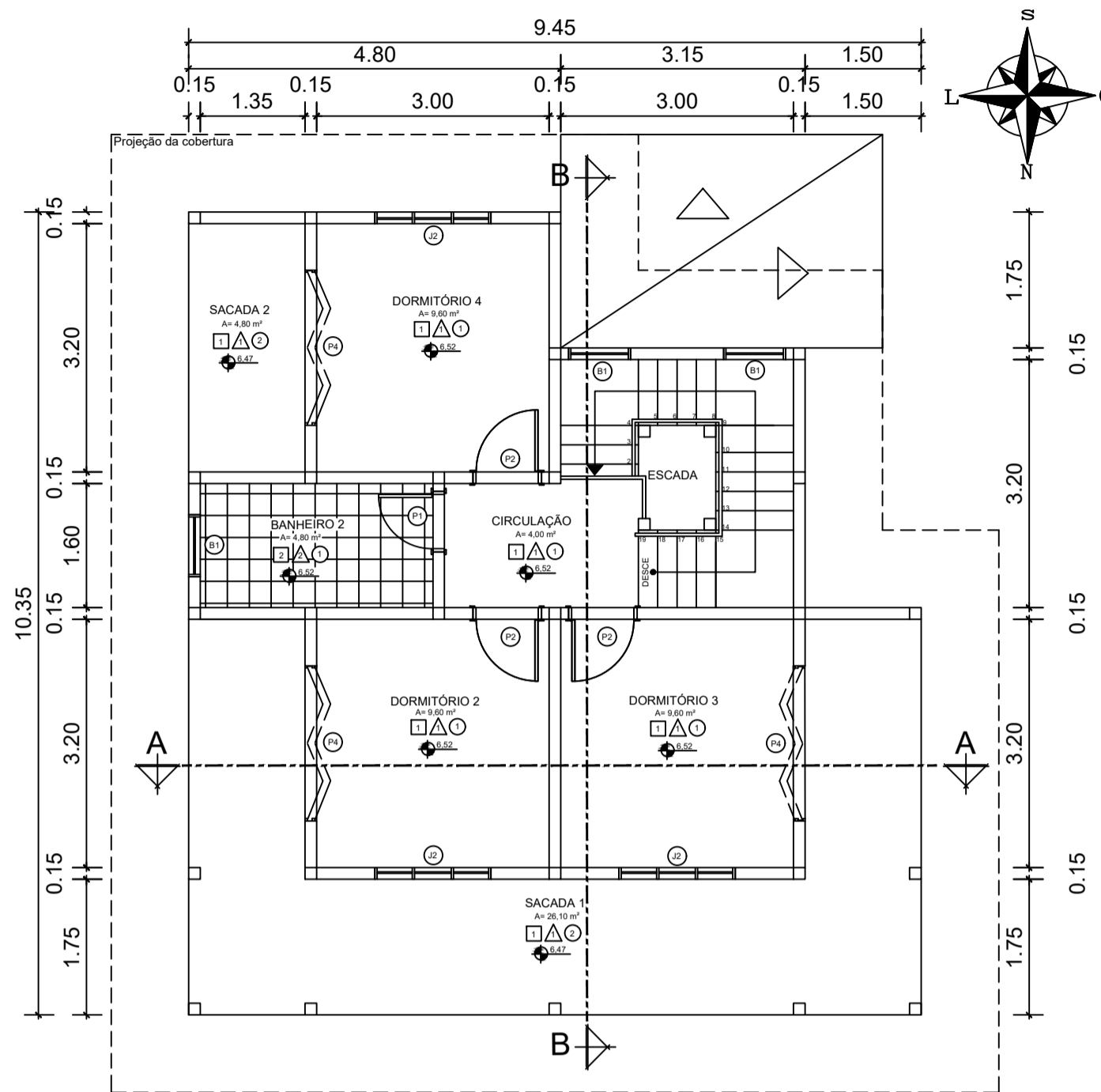

HABITAÇÃO 3 - PLANTA BAIXA PAV. SUPERIOR

Escala 1/75

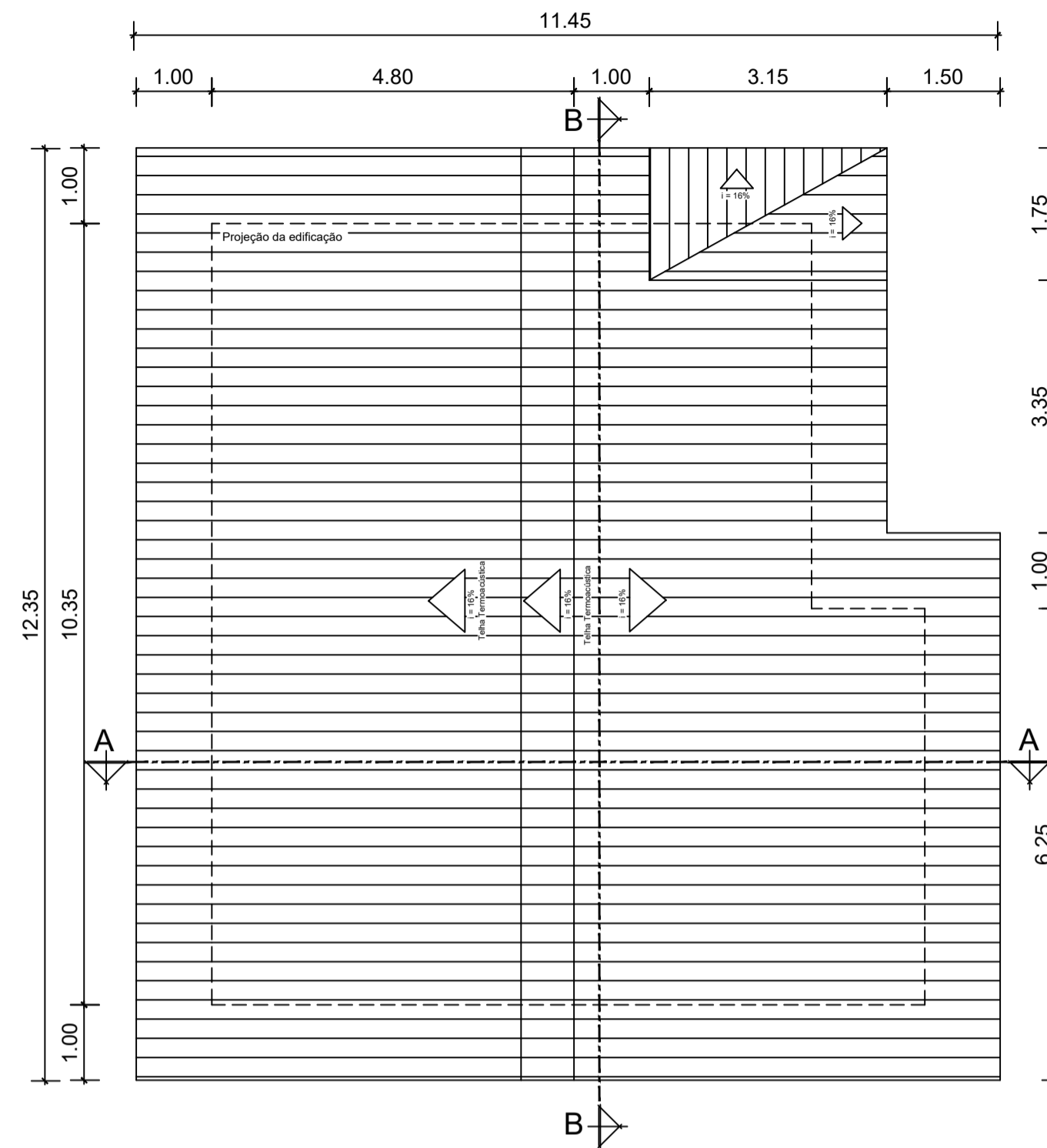

HABITAÇÃO 3 - PLANTA DE COBERTURA

Escala 1/75

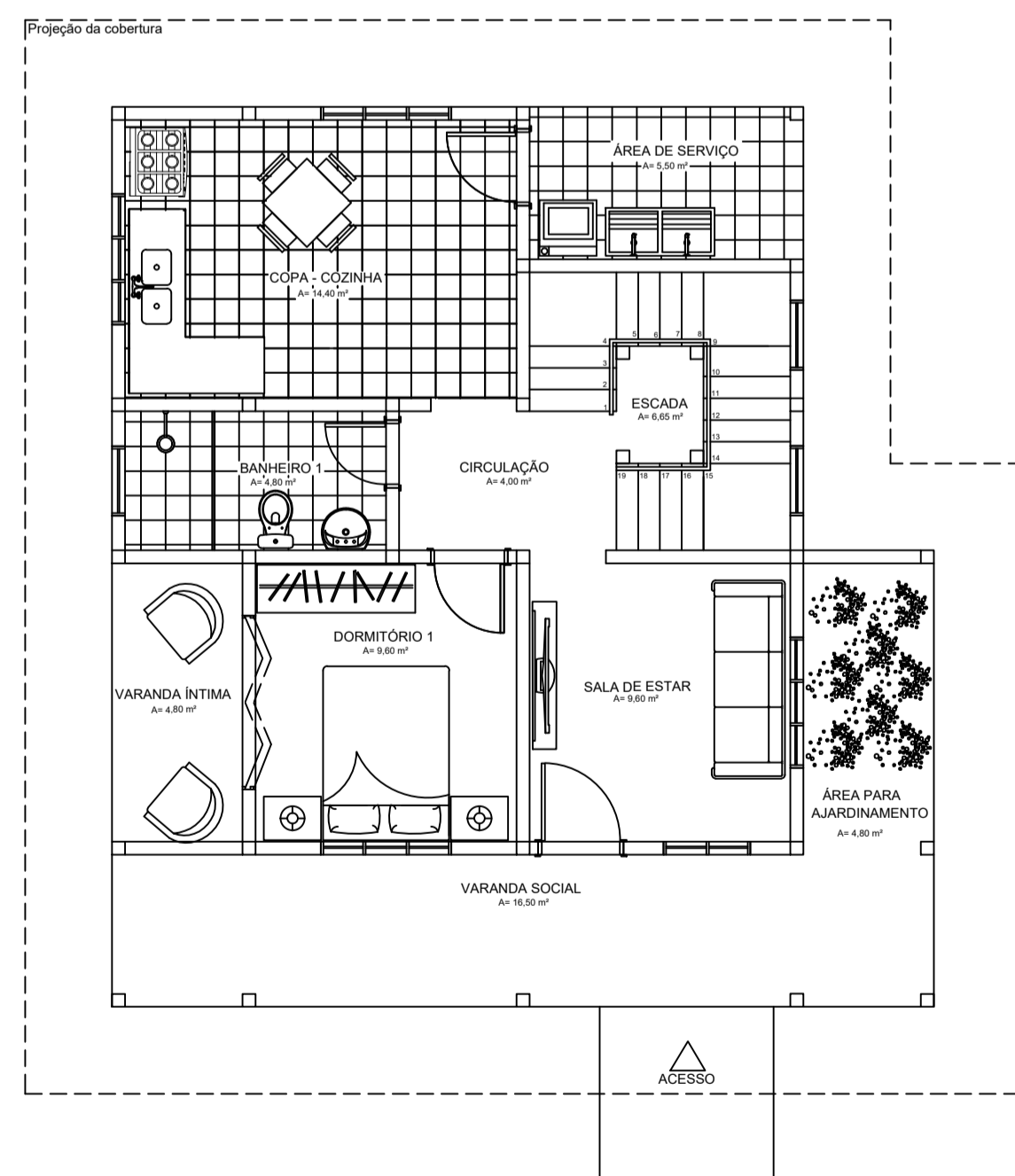

HABITAÇÃO 3 - LAYOUT TÉRREO

Escala 1/75

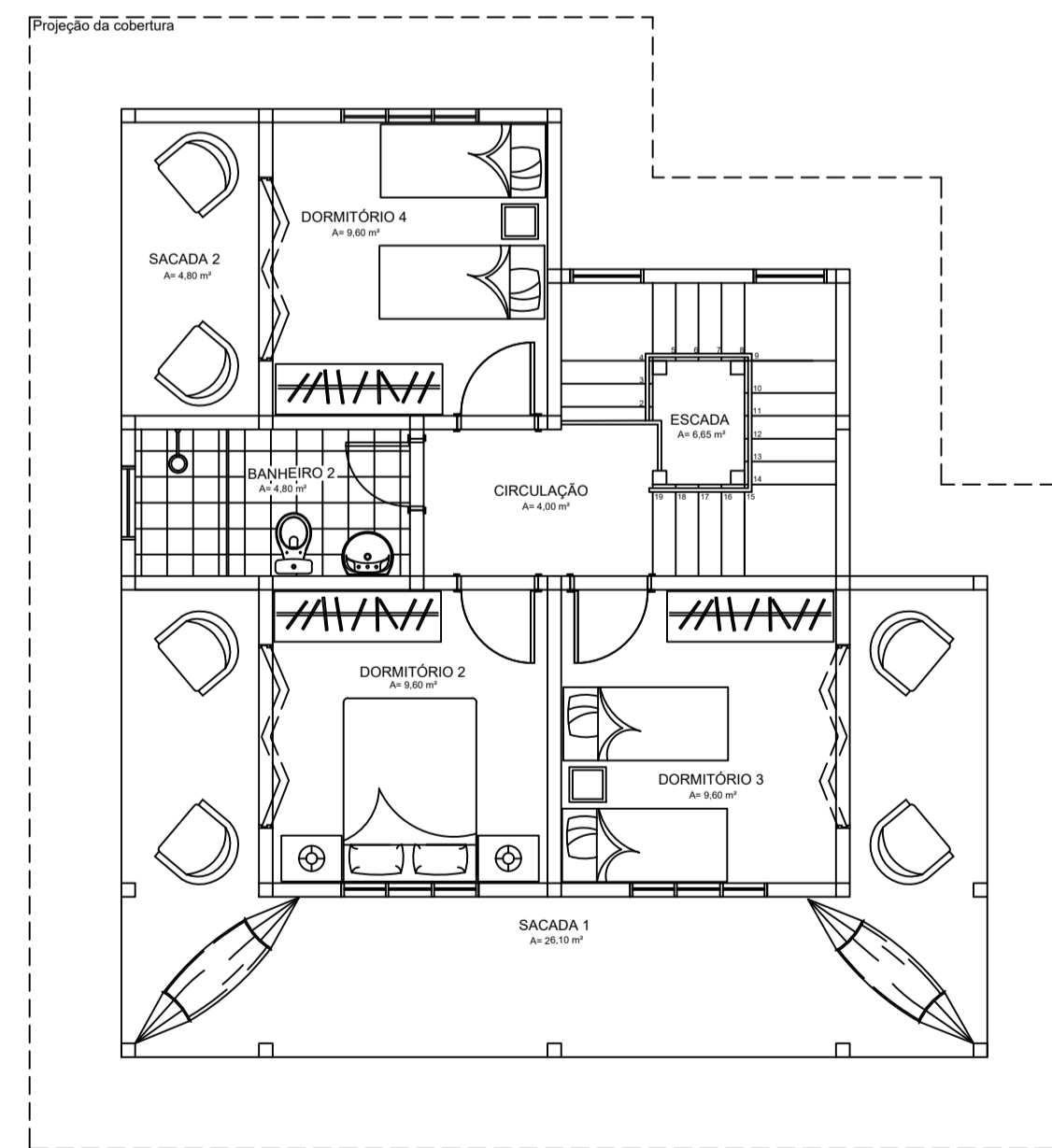

HABITAÇÃO 3 - LAYOUT PAV. SUPERIOR

Escala 1/75

## QUADRO COM ESPECIFICAÇÕES RESUMIDAS

### CONVENÇÕES DOS LOCAIS



### DESCRIÇÃO DO MATERIAL

#### PISO

- |   |   |
|---|---|
| 1 | PISO EM TÁBUAS MADEIRA PRACUÚBA TRATADA   |
| 2 | PISO EM MADEIRA COM REVESTIMENTO CERÂMICO |

#### PAREDE

- |   |   |
|---|---|
| 1 | PAREDE COM O SISTEMA WOOD FRAME COM 15 cm               |
| 2 | PAREDE WOOD FRAME COM ACABAMENTO EM AZULEJO 15cm x 15cm |

#### FORRO

- |   |  |
|---|--|
| 1 | FORRO EM TÁBUAS DE MADEIRA 15 cm x 2cm |
| 2 | AMBIENTE SEM FORRO                     |

### DESCRIÇÃO DAS ESQUADRIAS

#### PORTAS

P1	PORTA DE ABRIR EM MADEIRA ENVERNIZADA	0,70 m x 2,10m
P2	PORTA DE ABRIR EM MADEIRA ENVERNIZADA	0,80m x 2,10m
P3	PORTA DE ABRIR EM MADEIRA ENVERNIZADA	0,90m x 2,10m
P4	PORTA CAMARÃO DUPLA COM DUAS FOLHAS, MADEIRA E VIDRO	2,00m x 2,10m

#### JANELAS

J1	JANELA EM MADEIRA E VIDRO	1,00m x 1,00m
J2	JANELA EM MADEIRA E VIDRO	1,00m x 1,50m

#### BALACINS

B1	BALANCIN EM MADEIRA E VIDRO	0,80m x 0,60m
----	-----------------------------	---------------

### OBSERVAÇÕES

PEITORIL (em janelas e balancins): a 1,10 m e 1,80 m, respectivamente  
SOLEIRA (em portas) - em madeira, e = 3 cm  
LOUÇAS (bacia e lavatório) padrão luxo, cor: branca, ref. DECA  
ESCALADA: em madeira, com degraus de 18 cm de, e guardac-corpo em madeira com e = 10 cm  
GUARDA-CORPO DAS VARANDAS: em madeira temperado, e = 10 cm  
BOX: em Vidro temperado, e = 10 mm, estrutura tubular em alumínio anodizado, cor: a definir

UNIVERSIDADE FEDERAL DO AMAPÁ

BACHARELADO EM ARQUITETURA E URBANISMO

DISCIPLINA	TRABALHO DE CONCLUSÃO DE CURSO	ORIENTADOR	Dr. JADSON PORTO
PROJETO	REURBANIZAÇÃO NA RESSACA DO PACOVAL	CO-ORIENTADOR	Ms. ELIZEU SANTOS



REFERÊNCIA

ESCALA	INDICADA	ÁREA	149,15 m <sup>2</sup>	DATA	JANEIRO DE 2017
DISCENTE	EDILENE LIRA DA SILVA	MATRICULA	201210940022		

4/8



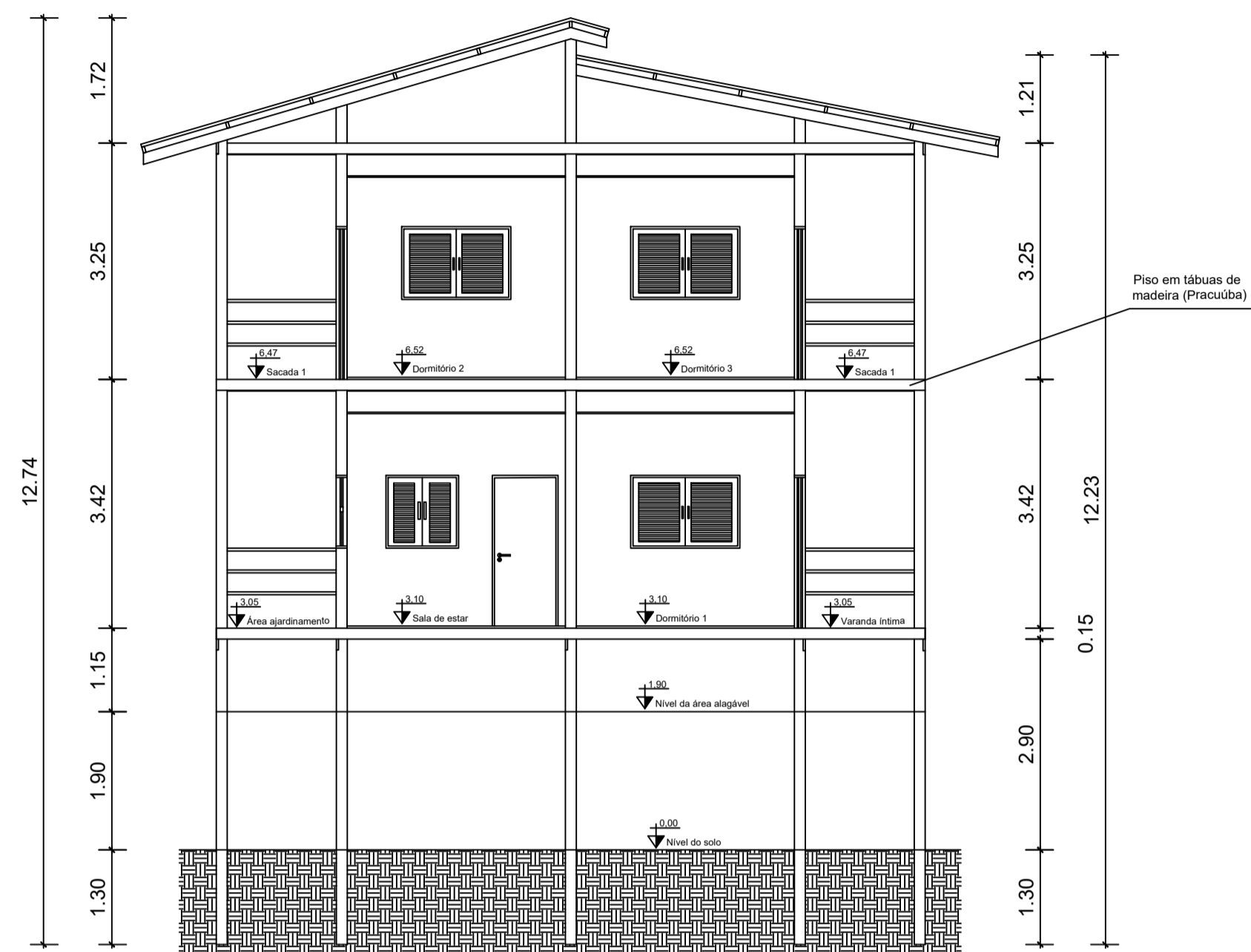

HABITAÇÃO 3 - CORTE AA  
Escala 1/75

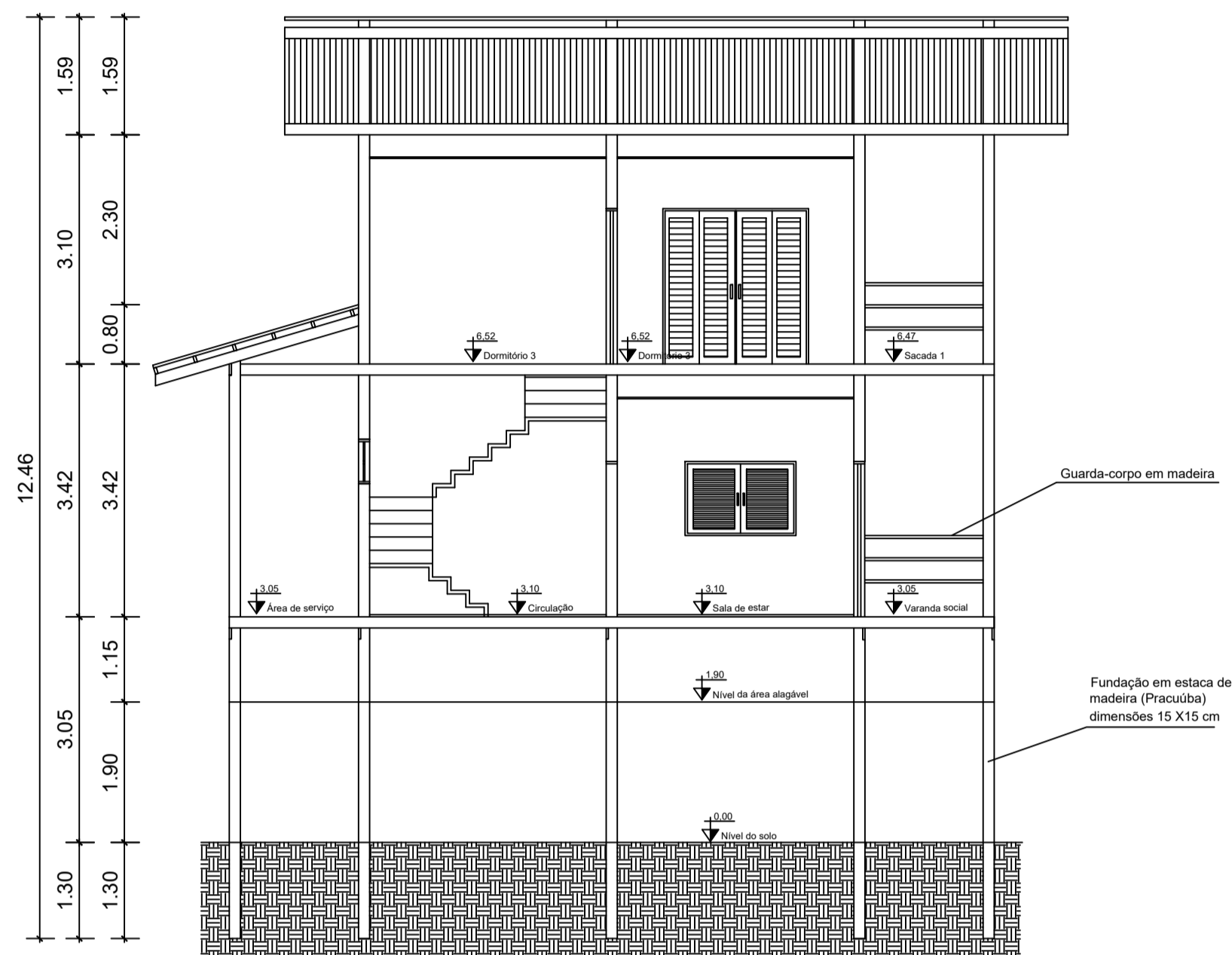

HABITAÇÃO 3 - CORTE BB  
Escala 1/75



HABITAÇÃO 3 - PERSPECTIVA 1



HABITAÇÃO 3 - PERSPECTIVA 2

## QUADRO COM ESPECIFICAÇÕES RESUMIDAS

### CONVENÇÕES DOS LOCAIS

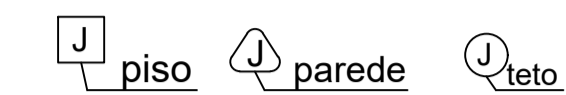

### DESCRIÇÃO DO MATERIAL

#### PISO

1	PISO EM TÁBUAS MADEIRA PRACUÚBA TRATADA
2	PISO EM MADEIRA COM REVESTIMENTO CERÂMICO

#### PAREDE

1	PAREDE COM O SISTEMA WOOD FRAME COM 15 cm
2	PAREDE WOOD FRAME COM ACABAMENTO EM AZULEJO 15cm x 15cm

#### FORRO

1	FORRO EM TÁBUAS DE MADEIRA 15 cm x 2cm
2	AMBIENTE SEM FORRO

### DESCRIÇÃO DAS ESQUADRIAS

#### PORTAS

P1	PORTA DE ABRIR EM MADEIRA ENVERNIZADA	0,70 m x 2,10m
P2	PORTA DE ABRIR EM MADEIRA ENVERNIZADA	0,80m x 2,10m
P3	PORTA DE ABRIR EM MADEIRA ENVERNIZADA	0,90m x 2,10m
P4	PORTA CAMARÃO DUPLA COM DUAS FOLHAS, MADEIRA E VIDRO	2,00m x 2,10m

#### JANELAS

J1	JANELA EM MADEIRA E VIDRO	1,00m x 1,00m
J2	JANELA EM MADEIRA E VIDRO	1,00m x 1,50m

#### BALACINS

B1	BALANCIN EM MADEIRA E VIDRO	0,80m x 0,60m
----	-----------------------------	---------------

### OBSERVAÇÕES

PEITORIL (em janelas e balancins): a 1,10 m e 1,80 m, respectivamente  
 SOLEIRA (em portas) - em madeira, e = 3 cm  
 LOUÇAS (bacia e lavatório) padrão luxo, cor: branca, ref. DECA  
 ESCADA: em madeira, com degraus de 18 cm de, e guarda-corpo em madeira com e = 10 cm  
 GUARDA-CORPO DAS VARANDAS: em madeira temperado, e = 10 cm  
 BOX: em Vidro temperado, e = 10 mm, estrutura tubular em alumínio anodizado, cor: a definir

UNIVERSIDADE FEDERAL DO AMAPÁ		
BACHARELADO EM ARQUITETURA E URBANISMO		
DISCIPLINA	TRABALHO DE CONCLUSÃO DE CURSO	ORIENTADOR Dr. JADSON PORTO
PROJETO	REURBANIZAÇÃO NA RESSACA DO PACOVAL	CO-ORIENTADOR Ms. ELIZEU SANTOS
REFERÊNCIA MODELO DE HABITAÇÃO 3		
ESCALA INDICADA	ÁREA 149,15 m <sup>2</sup>	DATA JANEIRO DE 2017
DISCENTE EDILENE LIRA DA SILVA	MATRICULA 201210940022	

5/8



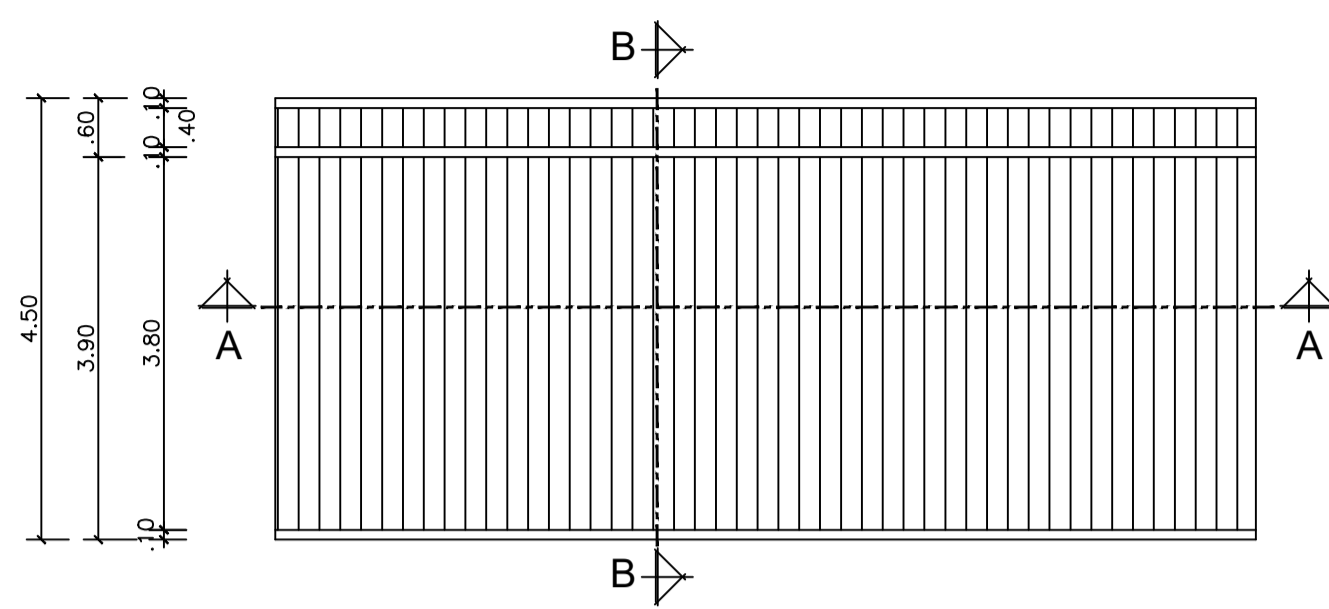

**PASSARELA COLETORA - PLANTA BAIXA**

Escala 1/75

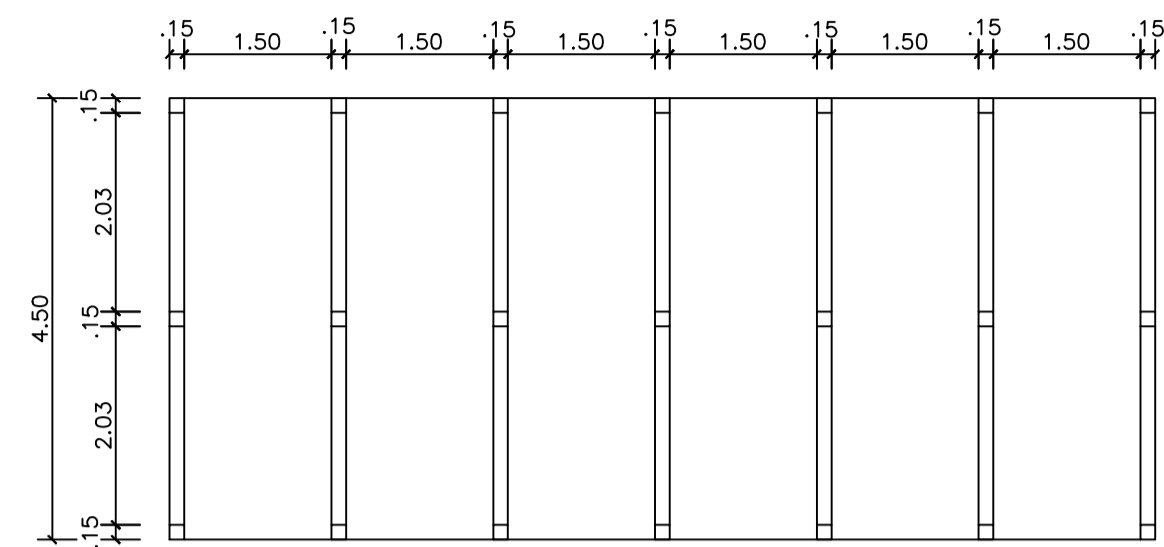

**PASSARELA COLETORA - PLANTA DE FUNDAÇÕES**

Escala 1/75

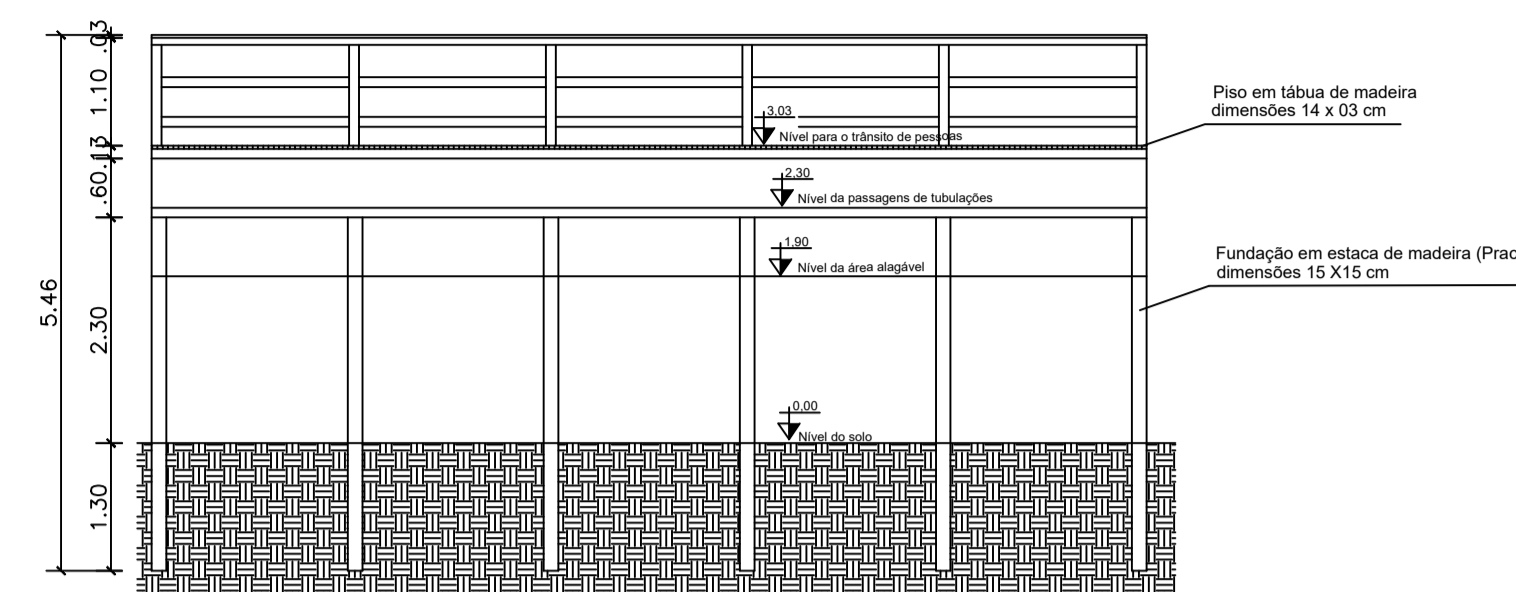

**PASSARELA COLETORA - CORTE AA**

Escala 1/75

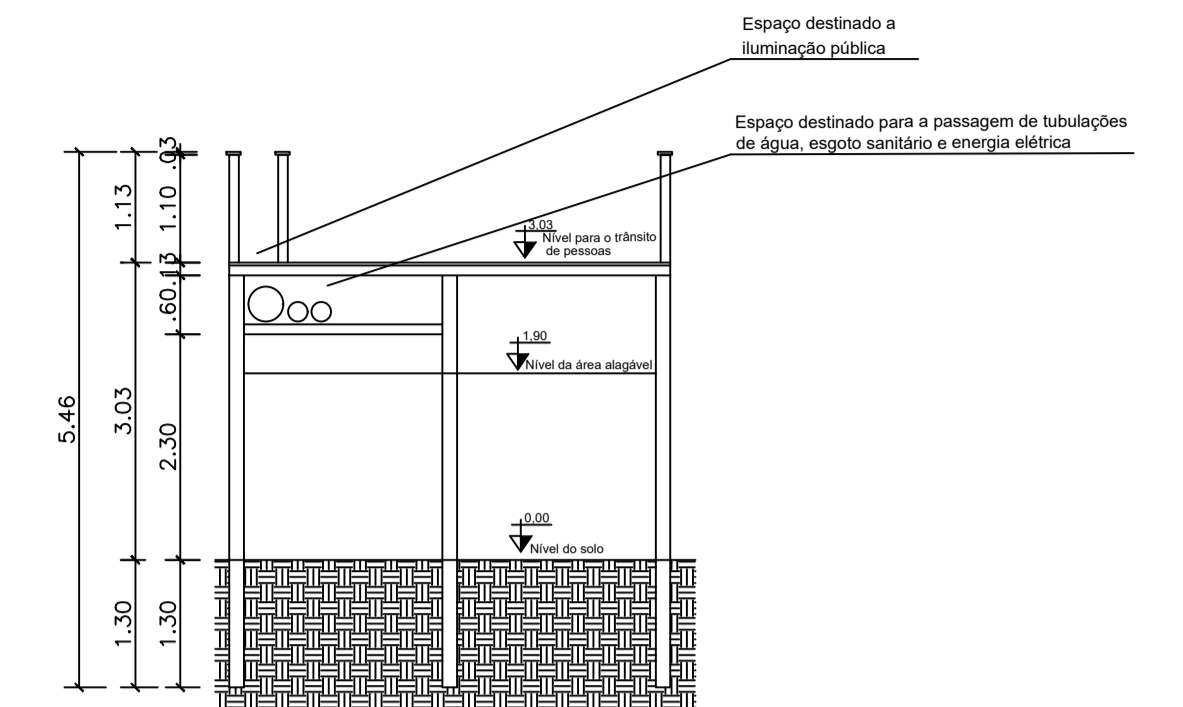

**PASSARELA COLETORA - CORTE BB**

Escala 1/75

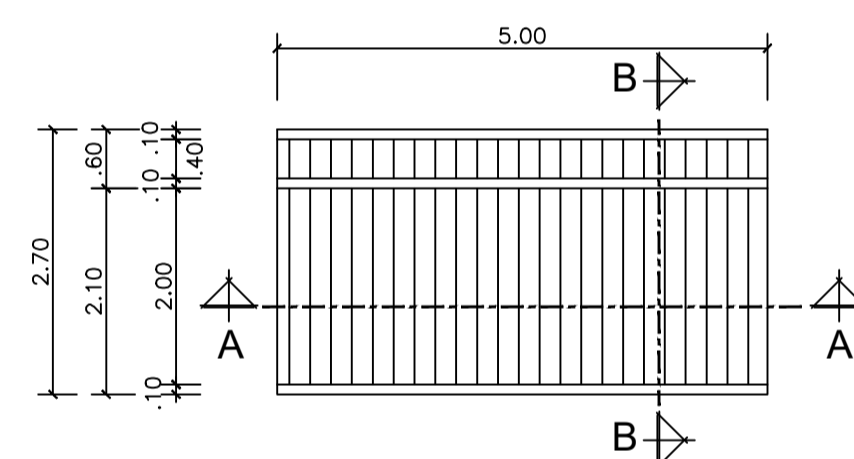

**PASSARELA LOCAL - PLANTA BAIXA**

Escala 1/75

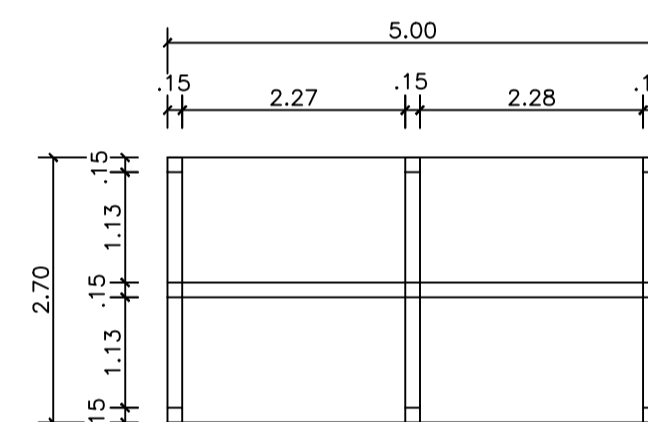

**PASSARELA LOCAL - PLANTA DE FUNDAÇÕES**

Escala 1/75

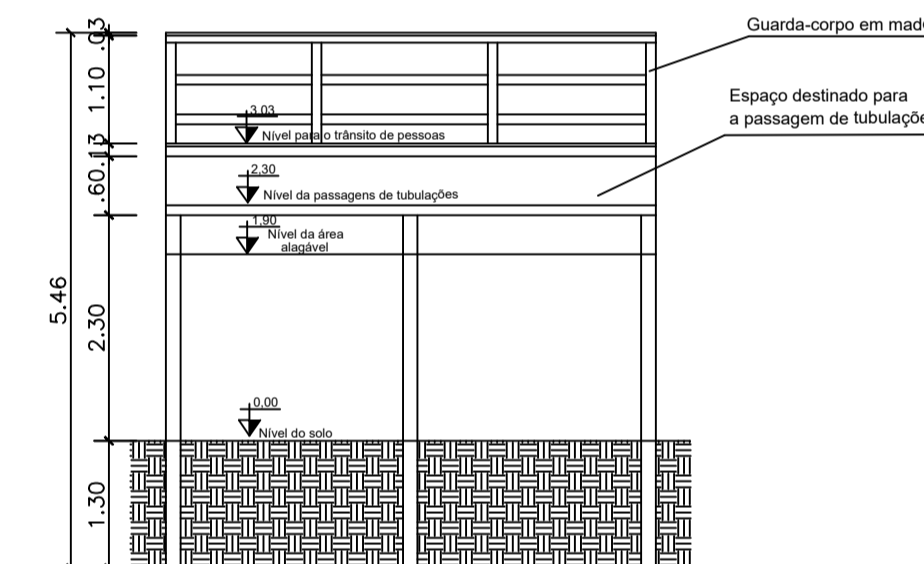

**PASSARELA LOCAL - CORTE AA**

Escala 1/75

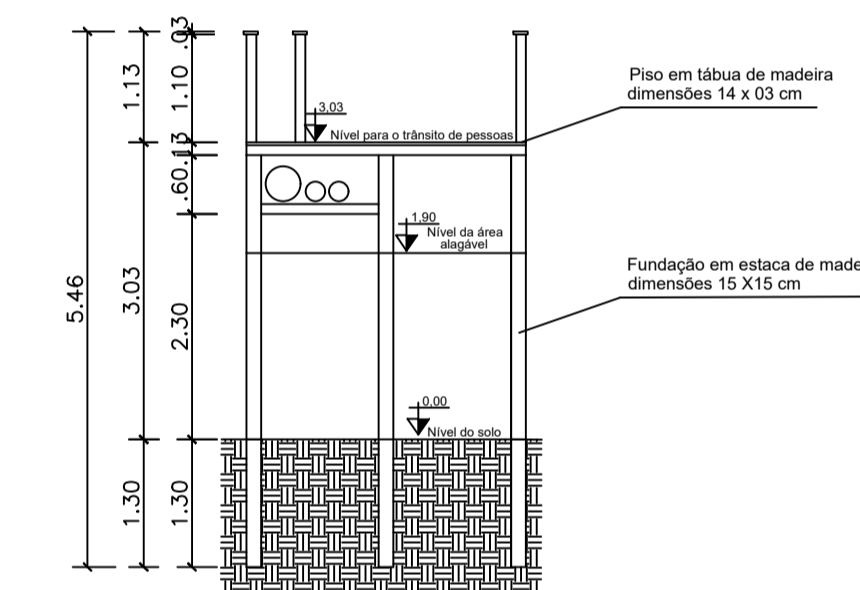

**PASSARELA LOCAL - CORTE BB**

Escala 1/75

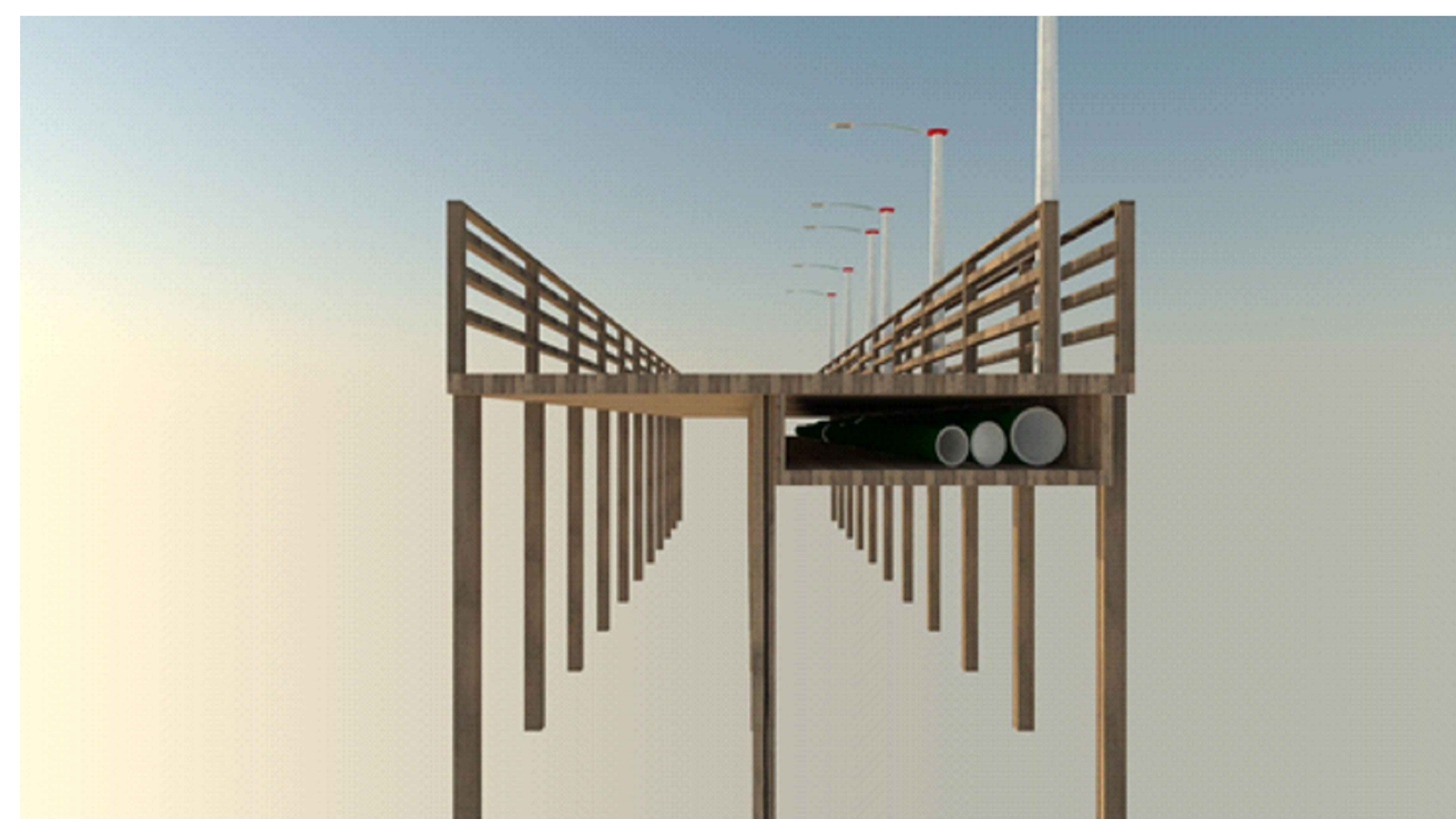

**PASSARELAS - PERSPECTIVA 1**



**PASSARELAS - PERSPECTIVA 2**

UNIVERSIDADE FEDERAL DO AMAPÁ		
BACHARELADO EM ARQUITETURA E URBANISMO		
DISCIPLINA	TRABALHO DE CONCLUSÃO DE CURSO	ORIENTADOR Dr. JADSON PORTO
PROJETO	REURBANIZAÇÃO NA RESSACA DO PACOVAL	CO-ORIENTADOR Ms. ELIZEU SANTOS
REFERÊNCIA <b>PASSARELAS</b>		
ESCALA	INDICADA	DATA JANEIRO DE 2017
DISCENTE	EDILENE LIRA DA SILVA	MATRÍCULA 201210940022

**6/8**



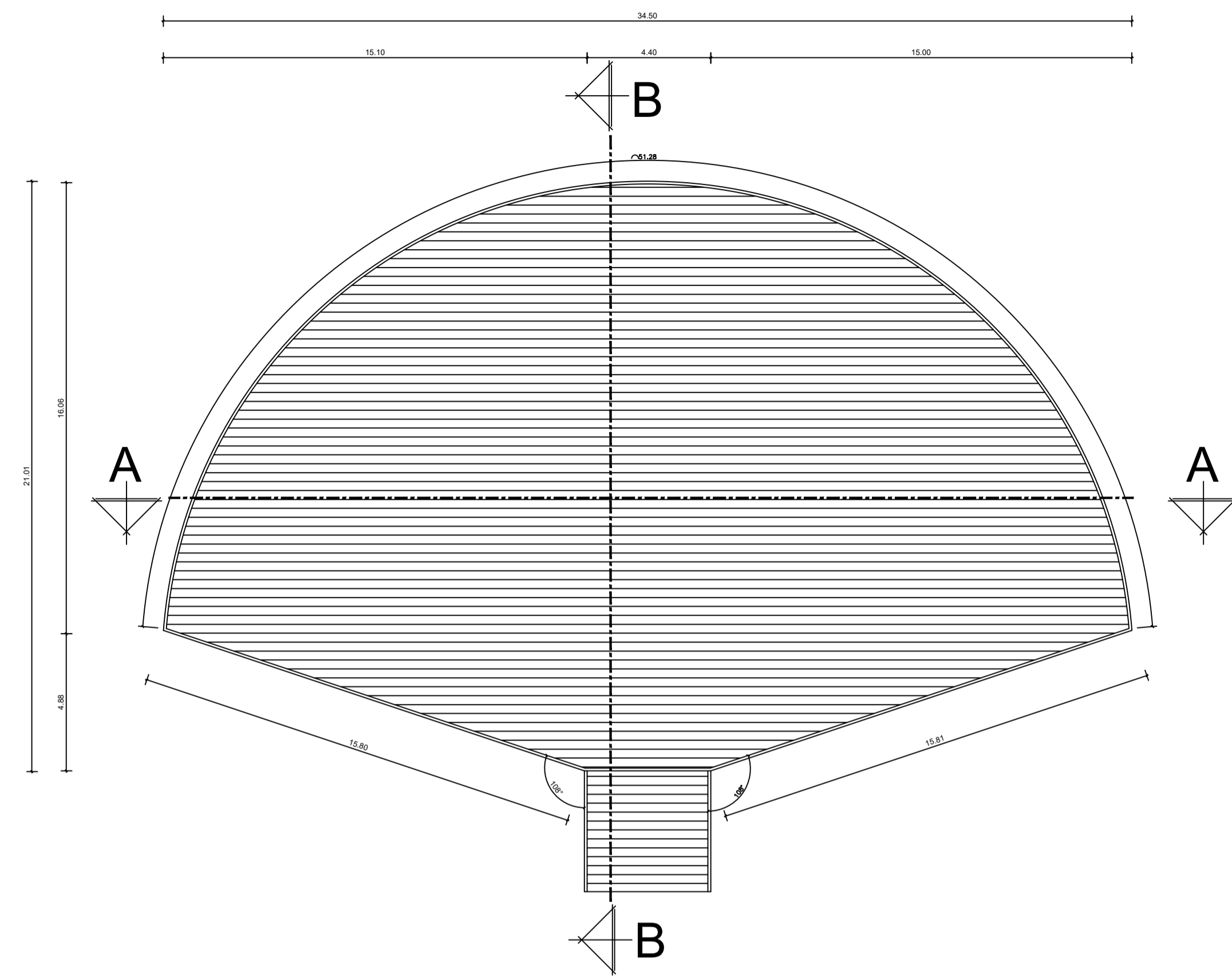

ESPAÇO DE CONVÍVIO - PLANTA BAIXA

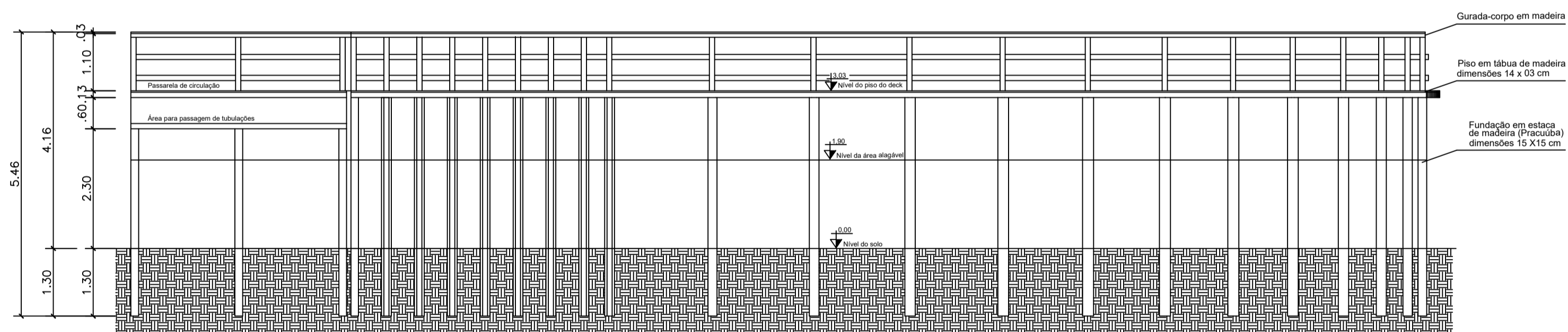

ESPAÇO DE CONVÍVIO - CORTE AA  
Escala 1/75

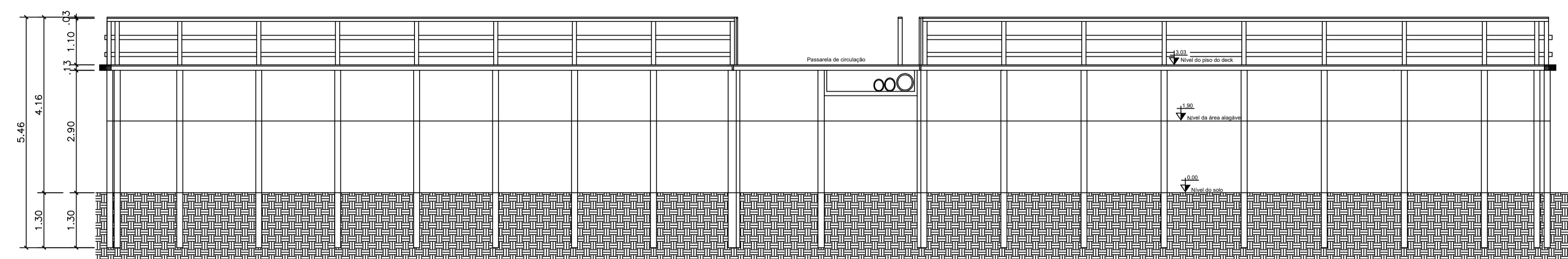

ESPAÇO DE CONVÍVIO - CORTE BB  
Escala 1/75

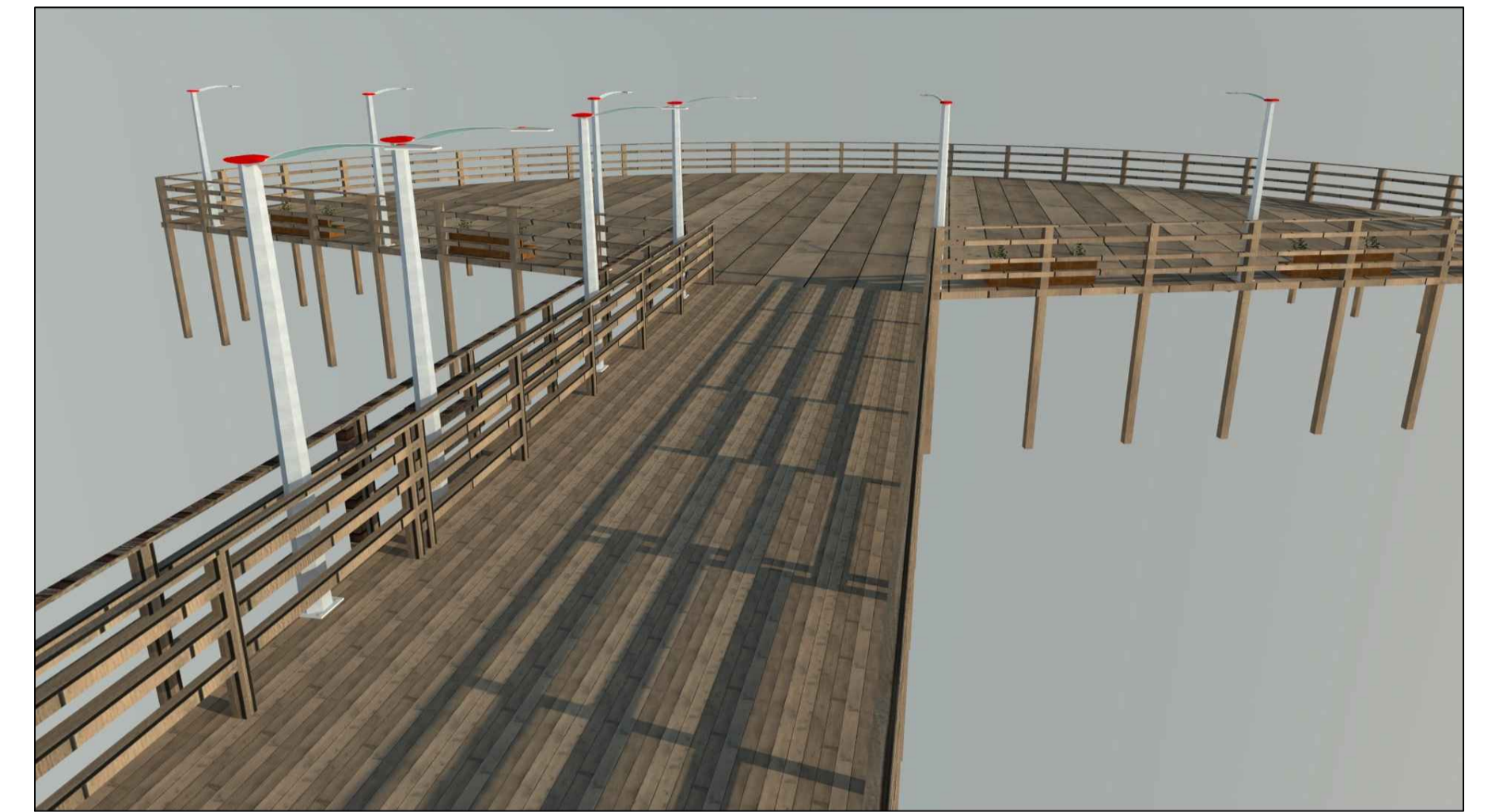

ESPAÇO DE CONVÍVIO - PERSPECTIVA 1

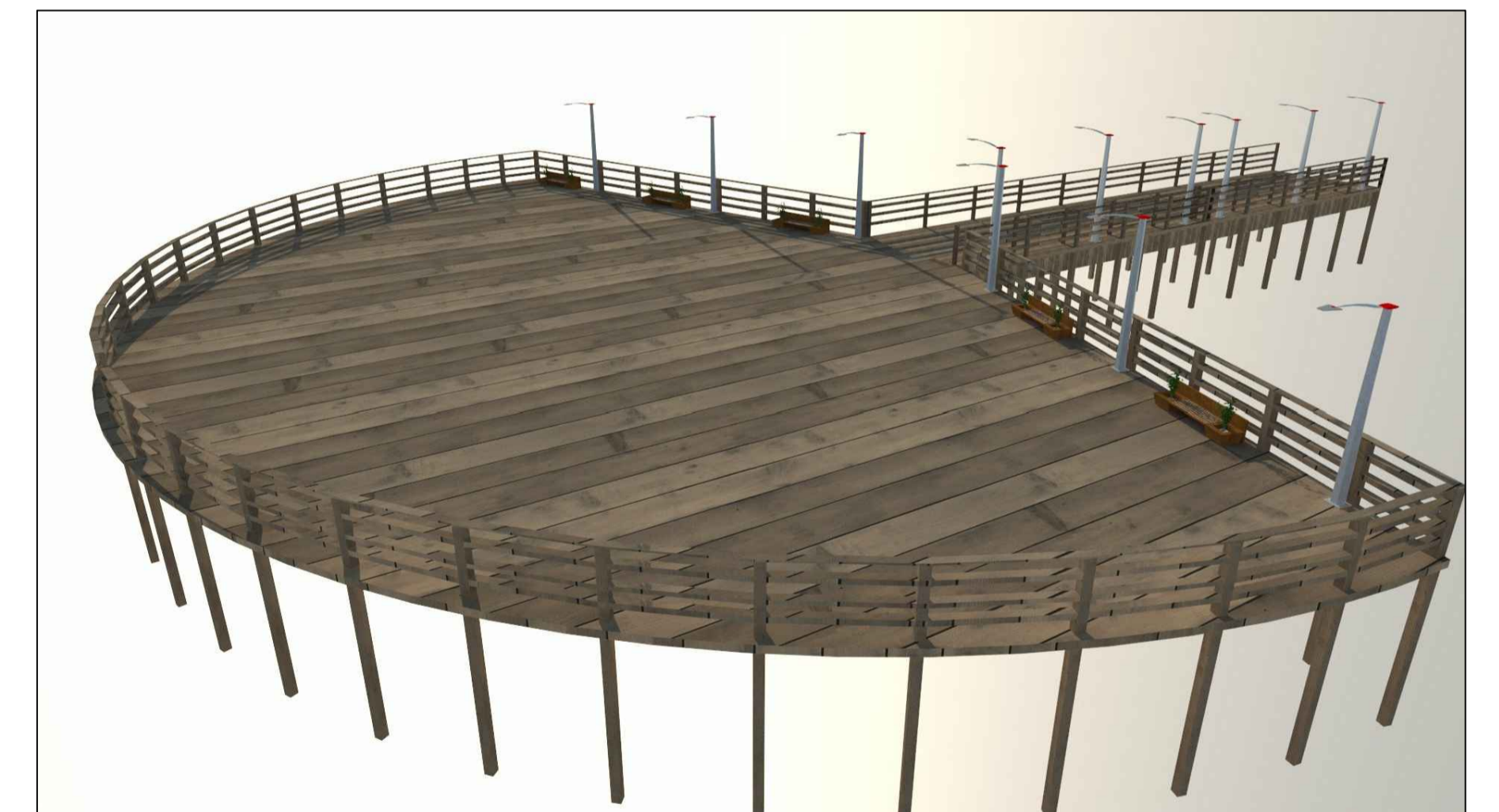

ESPAÇO DE CONVÍVIO - PERSPECTIVA 2

UNIVERSIDADE FEDERAL DO AMAPÁ			
BACHARELADO EM ARQUITETURA E URBANISMO			
DISCIPLINA	TRABALHO DE CONCLUSÃO DE CURSO	ORIENTADOR Dr. JADSON PORTO	
PROJETO	REURBANIZAÇÃO NA RESSACA DO PACOVAL	CO-ORIENTADOR Ms. ELIZEU SANTOS	
REFERÊNCIA ESPAÇO DE CONVÍVIO			
ESCALA	ÁREA	DATA	
INDICADA	520,60 m <sup>2</sup>	JANEIRO DE 2017	
DISCENTE	MATRICULA		
EDILENE LIRA DA SILVA	201210940022		

7/8



**HABITAÇÕES**

As 79 edificações residenciais originais foram realocadas dentro do perímetro do próprio recorte estabelecido. A disposição das habitações prevê o aproveitamento da ventilação natural e a insolação oriunda do nordeste; o emprego de afastamentos consideráveis entre as edificações tem o objetivo de propiciar ventilação cruzada e propiciar igualmente a privacidade de cada habitação. Foram empregadas três tipologias habitacionais na área, uma térrea e as demais com 2 pavimentos. Os programas das habitações buscam atender as demandas de atividades e a demanda de quantitativo de pessoas por habitação.

**ESPAÇOS DE CONVÍVIO**

Para sanar a problemática referente à falta de espaços de convívio e interação social, foram criados pontos de coletivos dentro da área de ressaca. Esses locais tem o objetivo de gerar uma maior identificação dos moradores com o lugar e trazer de volta a relação homem e espaço público.

**SANEAMENTO BÁSICO**

O abatecimento nas habitações referentes à água potável e energia elétrica, e a coleta do esgoto sanitário será efetivado por tubuções situadas abaixo das passarelas de circulação. Essa estratégia diminui o risco de acidentes e contaminações, além de gerar efeitos estéticos ao local, já que não haverar tubulações e emaranhado de fios aparentes.

**ARRANJO ESPACIAL**

A área foi dividida em quadras, e as passarelas seguem a disposiçoes das vias em terra firme, se tornando assim uma continuação das mesmas. As edificações foram dispostas de modo a haver espaços abundantes entre uma edificação e outra, no mínimo 7 metros e no máximo 15 metros. Os espaços entre as edificações possibilita o crescimento de vegetação, aumenta a circualção dos ventos no local, e diminui o risco de acidentes, como o caso dos incêndios coletivos, já que essa é uma das grandes preocupações nas áreas de ressaca, pois as edificações são muito próximas umas das outras.

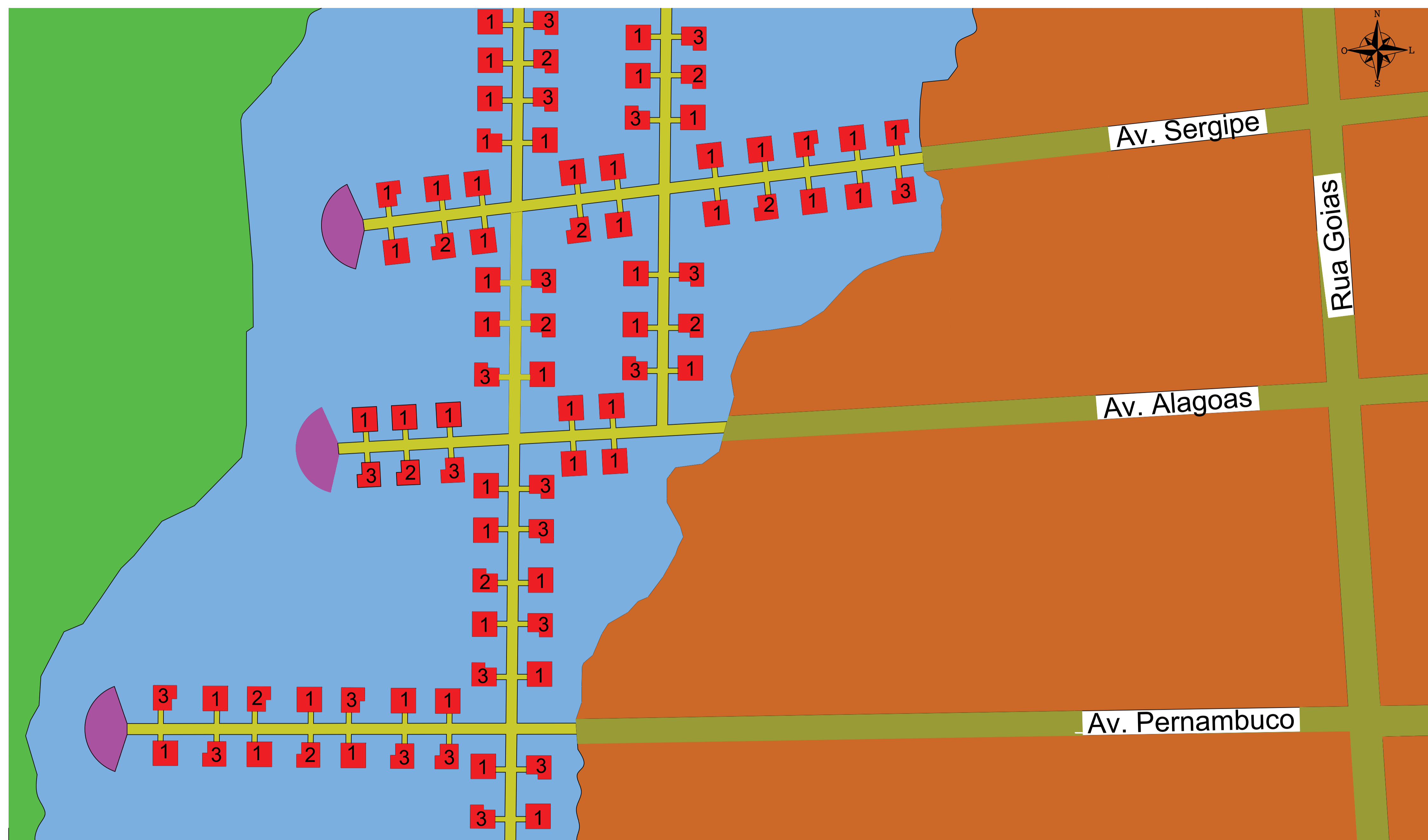

**LEGENDA**

- Habitações 1, 2 e 3
- Área alagável
- Passarelas
- Vias em terra firme
- Áreas ocupadas em terra firme
- Espaços de convívio

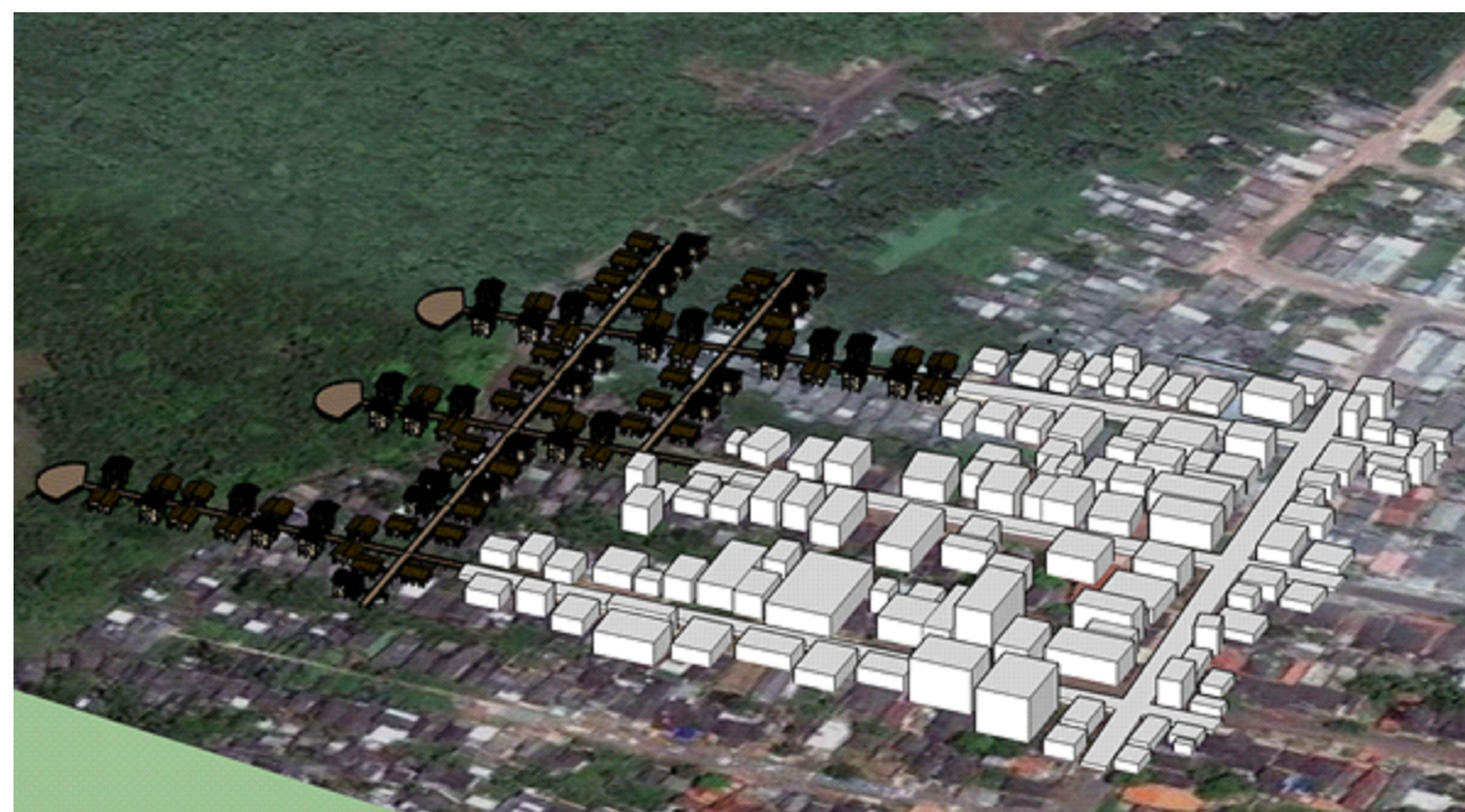

UNIVERSIDADE FEDERAL DO AMAPÁ		
BACHARELADO EM ARQUITETURA E URBANISMO		
DISCIPLINA	TRABALHO DE CONCLUSÃO DE CURSO	ORIENTADOR Dr. JADSON PORTO
PROJETO	REURBANIZAÇÃO NA RESSACA DO PACOVAL	CO-ORIENTADOR Ms. ELIZEU SANTOS
REFERÊNCIA PASSARELAS		
ESCALA	1/1500	DATA JANEIRO DE 2017
DISCENTE	EDILENE LIRA DA SILVA	MATRICULA 201210940022