

Norte Geográfico

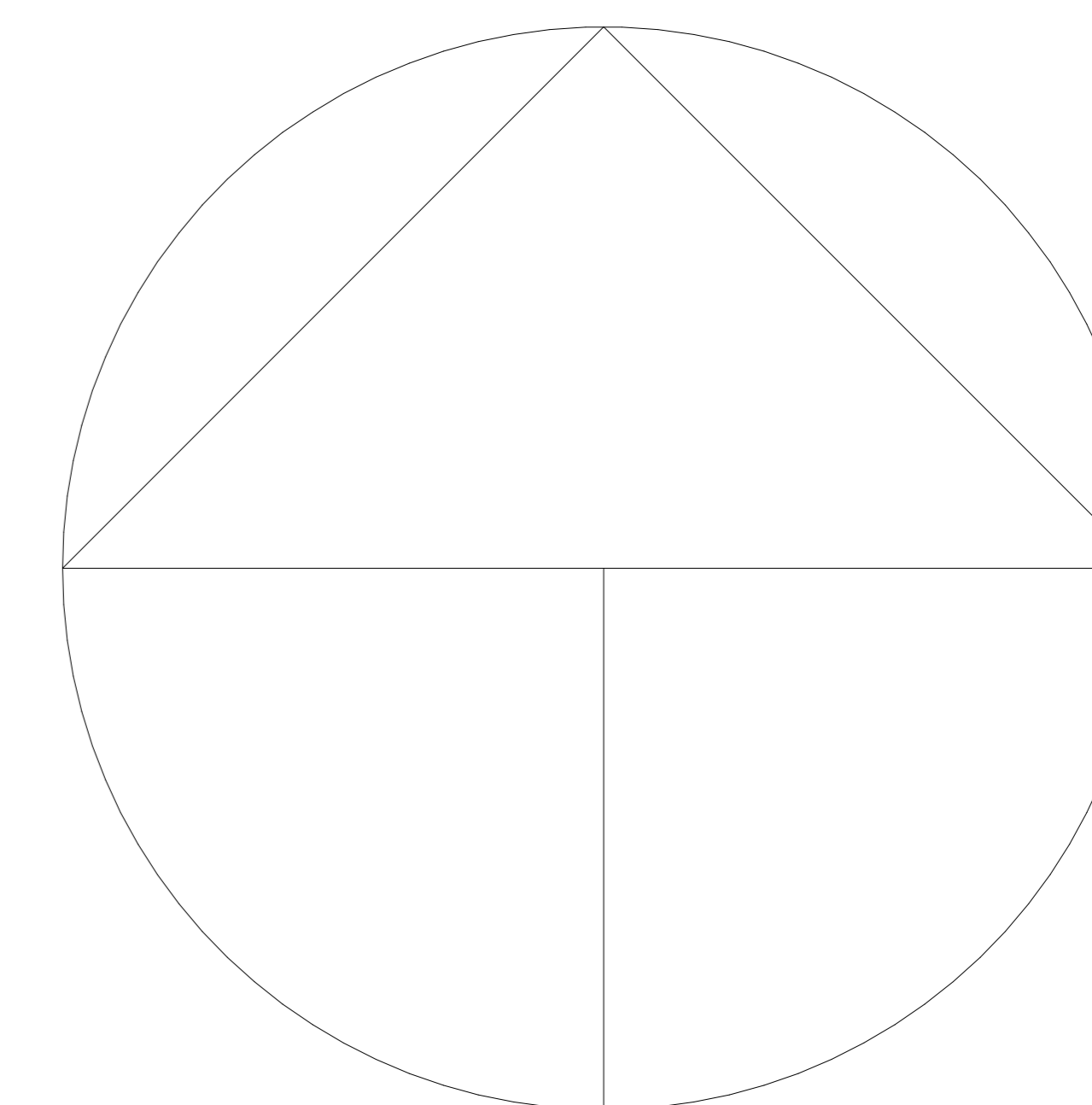

Amapá Garden Shopping

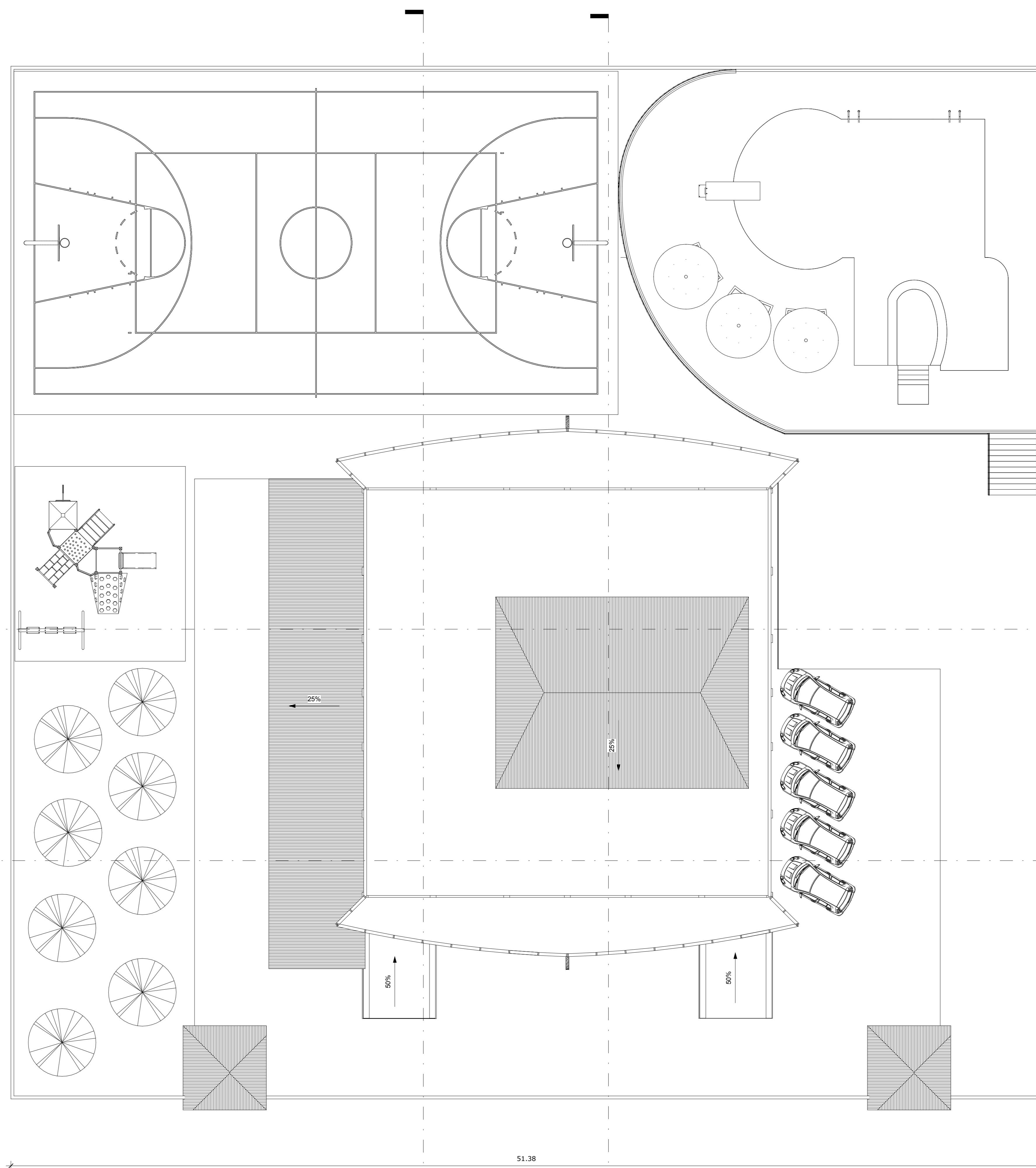

Rodovia JK

1 Locação  
1 : 100



BIM na Arquitetura: Contribuições e relevância dos modelos de informação da construção para o projeto de arquitetura.

### Residencia Multifamiliar

Conteúdo: Locação Localização e Cobertura	Tipo: Arquitetônico
Curso: Arquitetura e Urbanismo	Turma: AU2008
Disciplina: TCC 2	Orientador: André Barros Coelho
Acadêmico: Fábio Oliveira de Matos - 200804004	A1
Escala: 1 : 100	

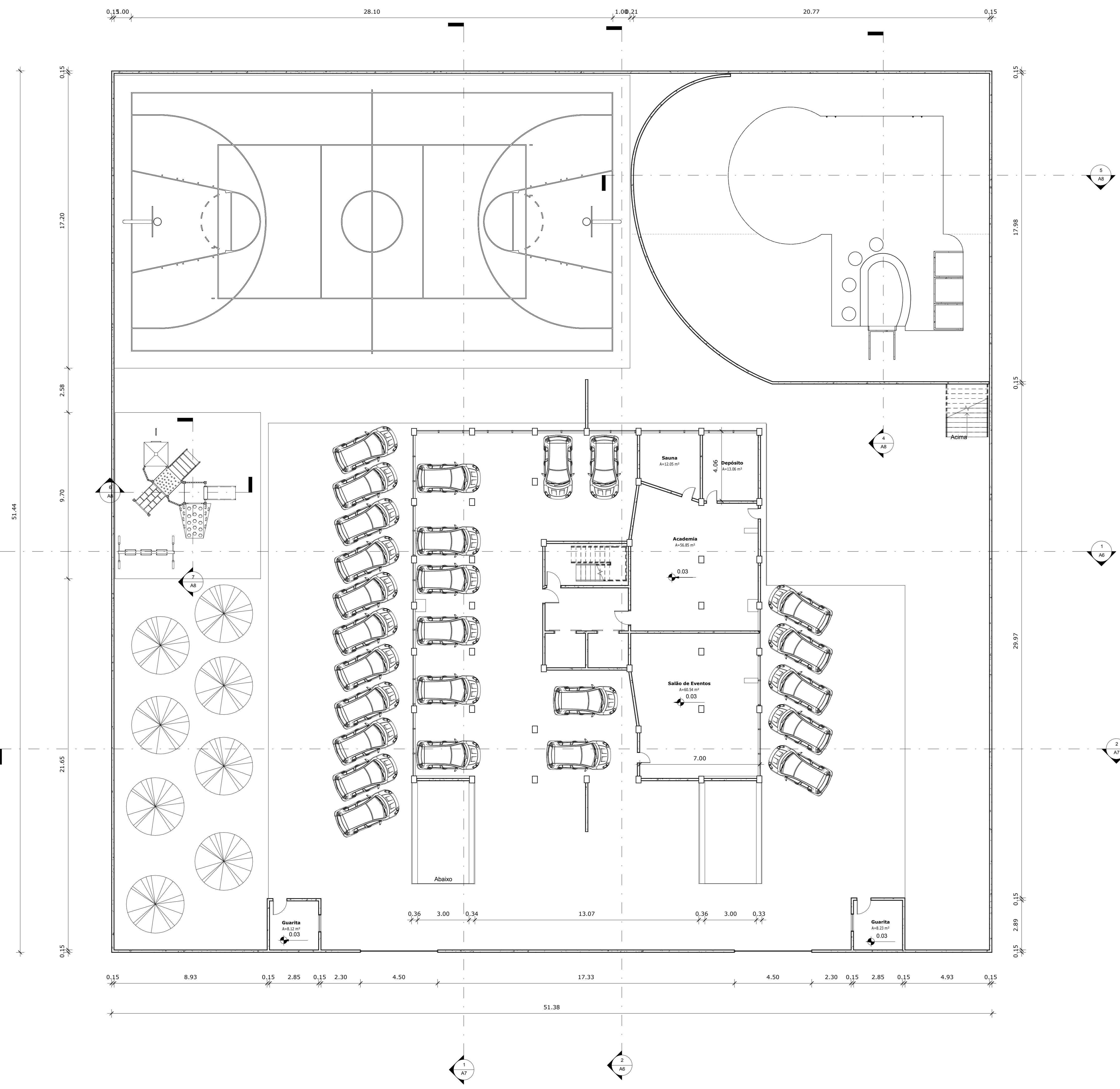

1 Pavto Térreo  
1 : 100

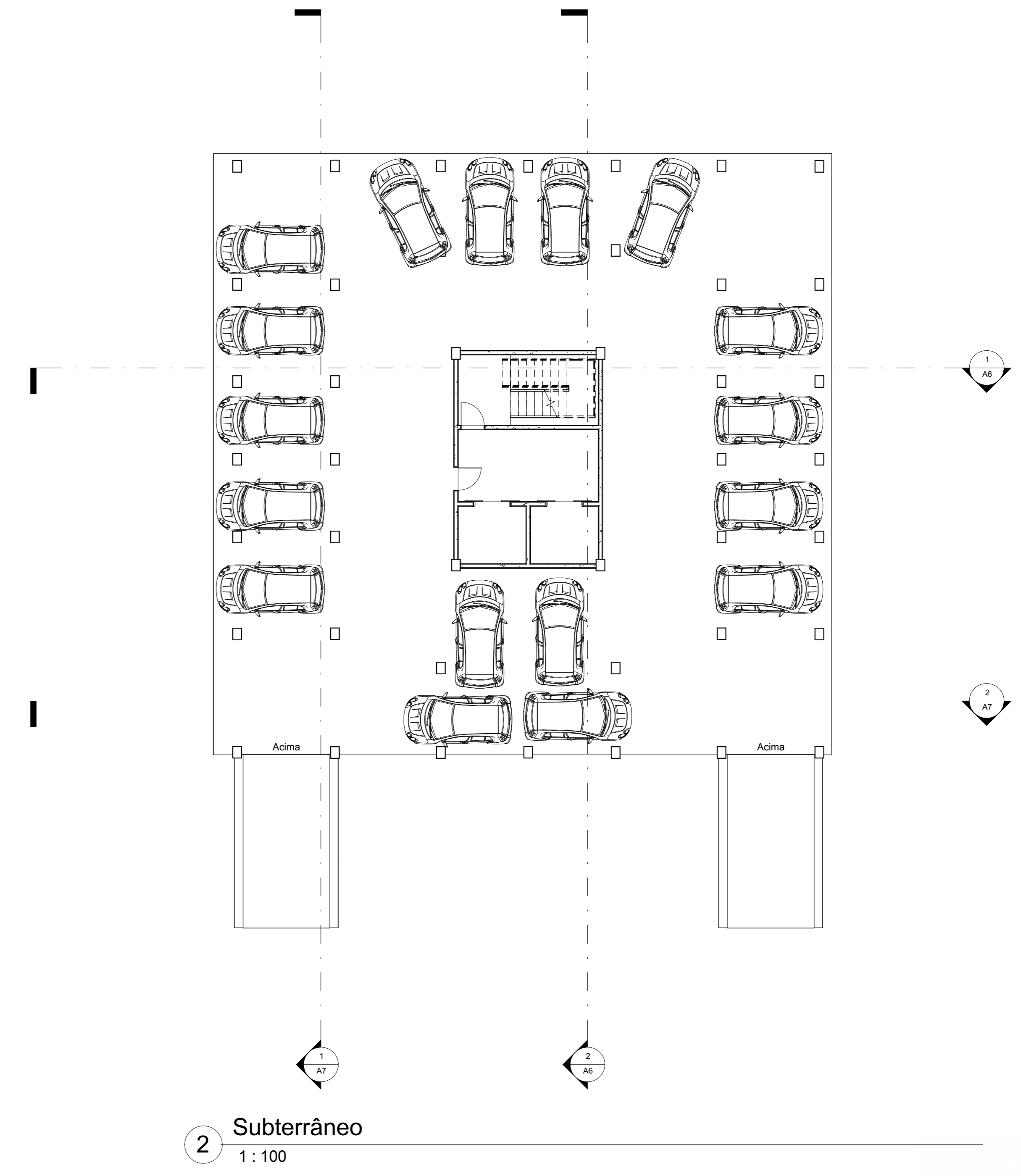

2 Subterrâneo  
1 : 100



BIM na Arquitetura: Contribuições e relevância dos modelos de informação da construção para o projeto de arquitetura.

**Residencia Multifamiliar**

Conteúdo: Pavto Térreo e Subterrâneo	Tipo: Arquitetônico
Curso: Arquitetura e Urbanismo	Turma: AU2008
Disciplina: TCC 2	Orientador: André Barros Coelho
Acadêmico: Fábio Oliveira de Matos - 200804004	A2
Escala: 1 : 100	

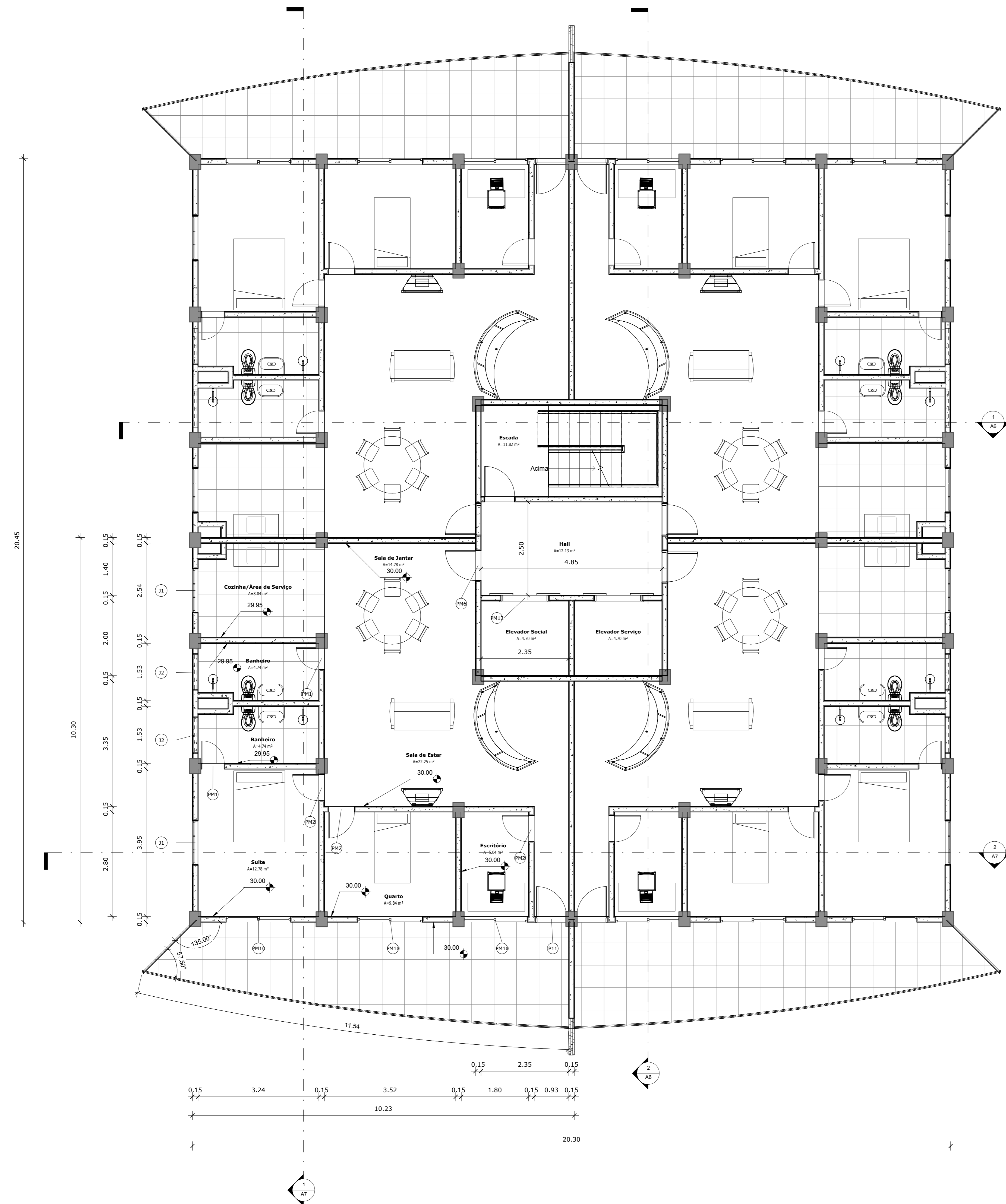

BIM na Arquitetura: Contribuições e relevância dos modelos de informação da construção para o projeto de arquitetura.

**Residencia Multifamiliar**

Conteúdo: Apartamentos Tipo	Tipo: Arquitetônico
Curso: Arquitetura e Urbanismo	Turma: AU2008
Disciplina: TCC 2	Orientador: André Barros Coelho
Acadêmico: Fábio Oliveira de Matos - 200804004	A3
Escala: 1 : 50	

1 Apartamentos Tipo  
1 : 50

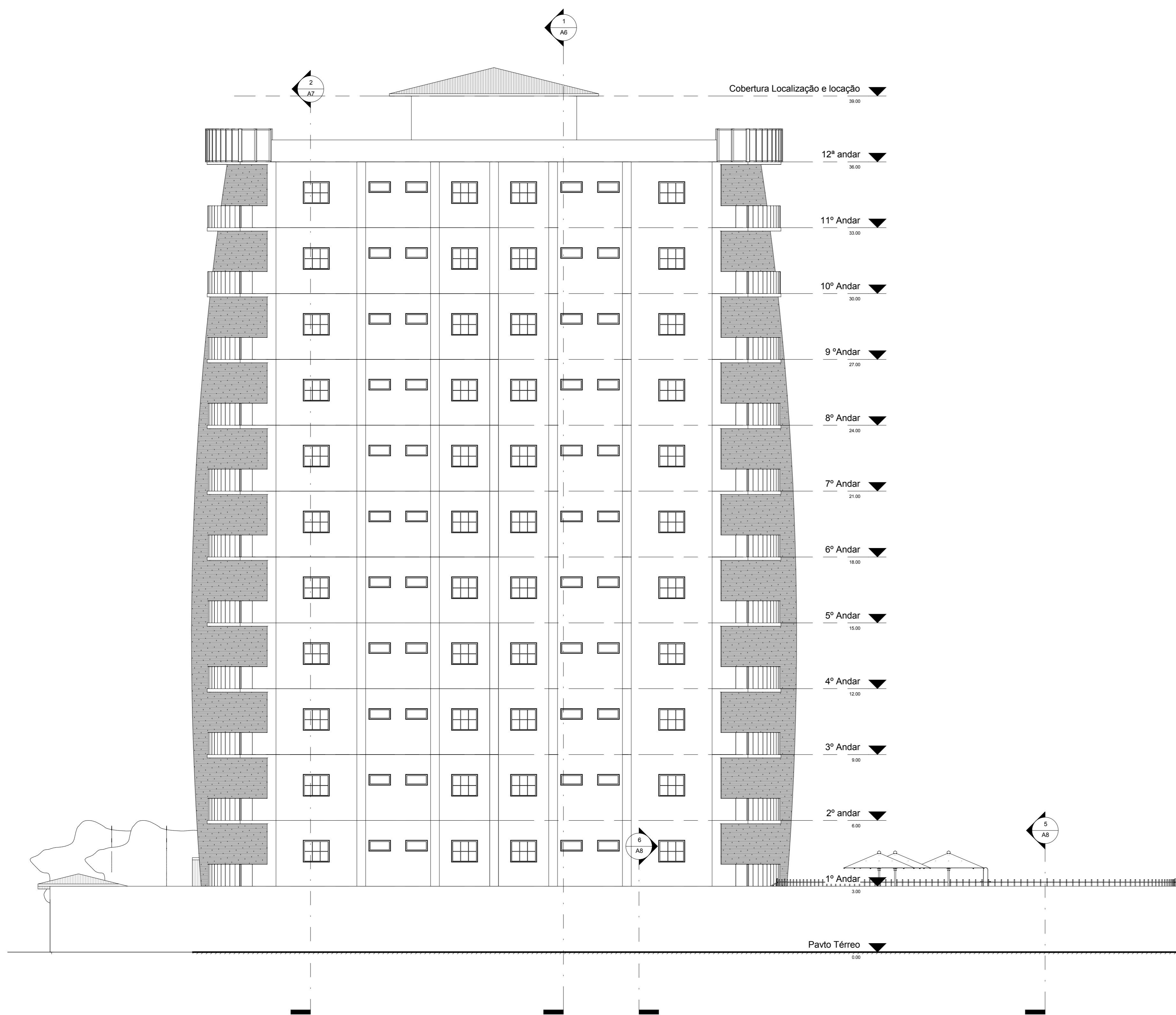

1 Fachada Leste  
1 : 100

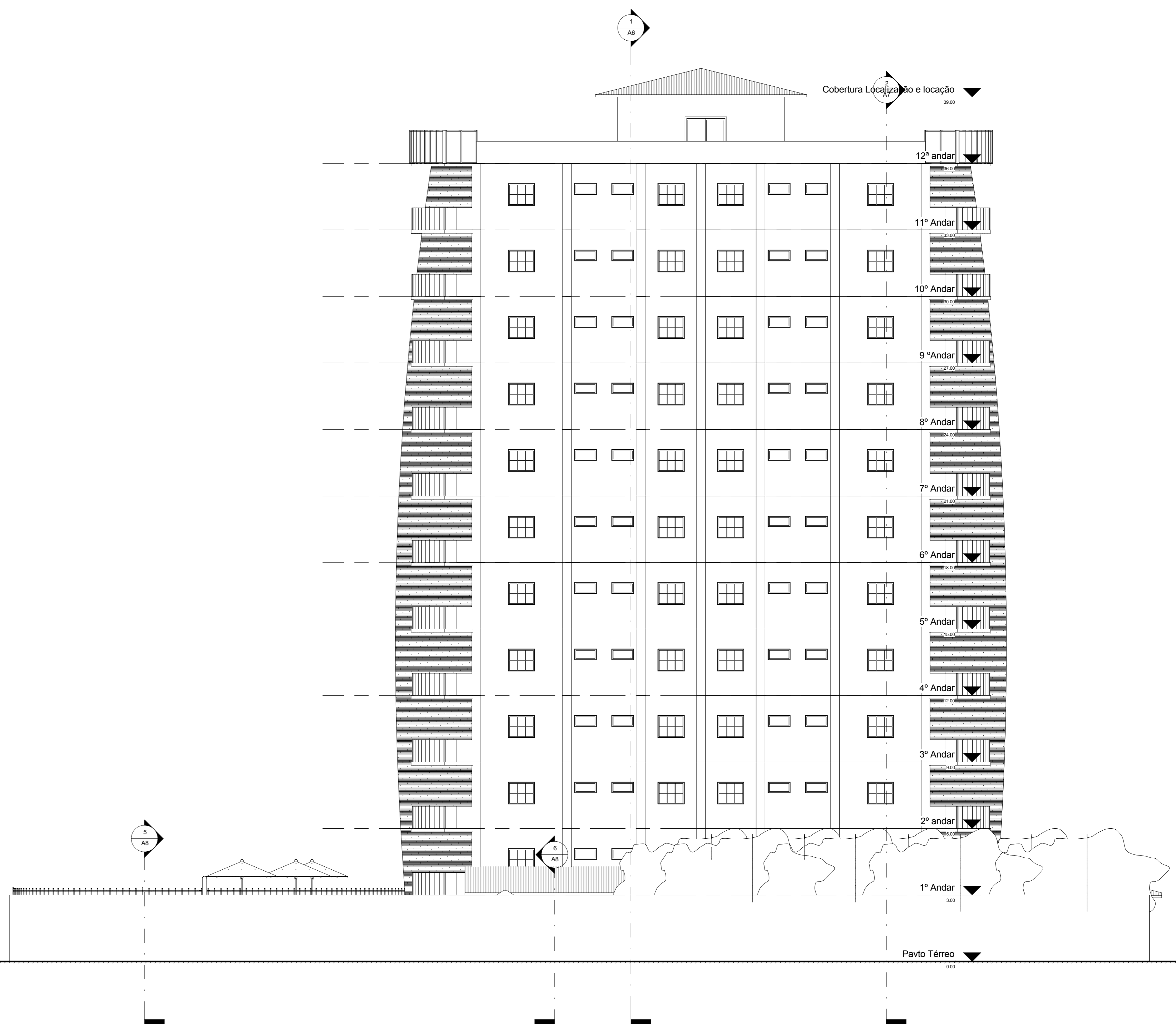

2 Fachada Oeste  
1 : 100



BIM na Arquitetura: Contribuições e relevância dos modelos de informação da construção para o projeto de arquitetura.

**Residencia Multifamiliar**

Conteúdo: Elevações	Tipo: Arquitetônico
Curso: Arquitetura e Urbanismo	Turma: AU2008
Disciplina: TCC 2	Orientador: André Barros Coelho
Acadêmico: Fábio Oliveira de Matos - 200804004	<b>A4</b>
Escala: 1 : 100	

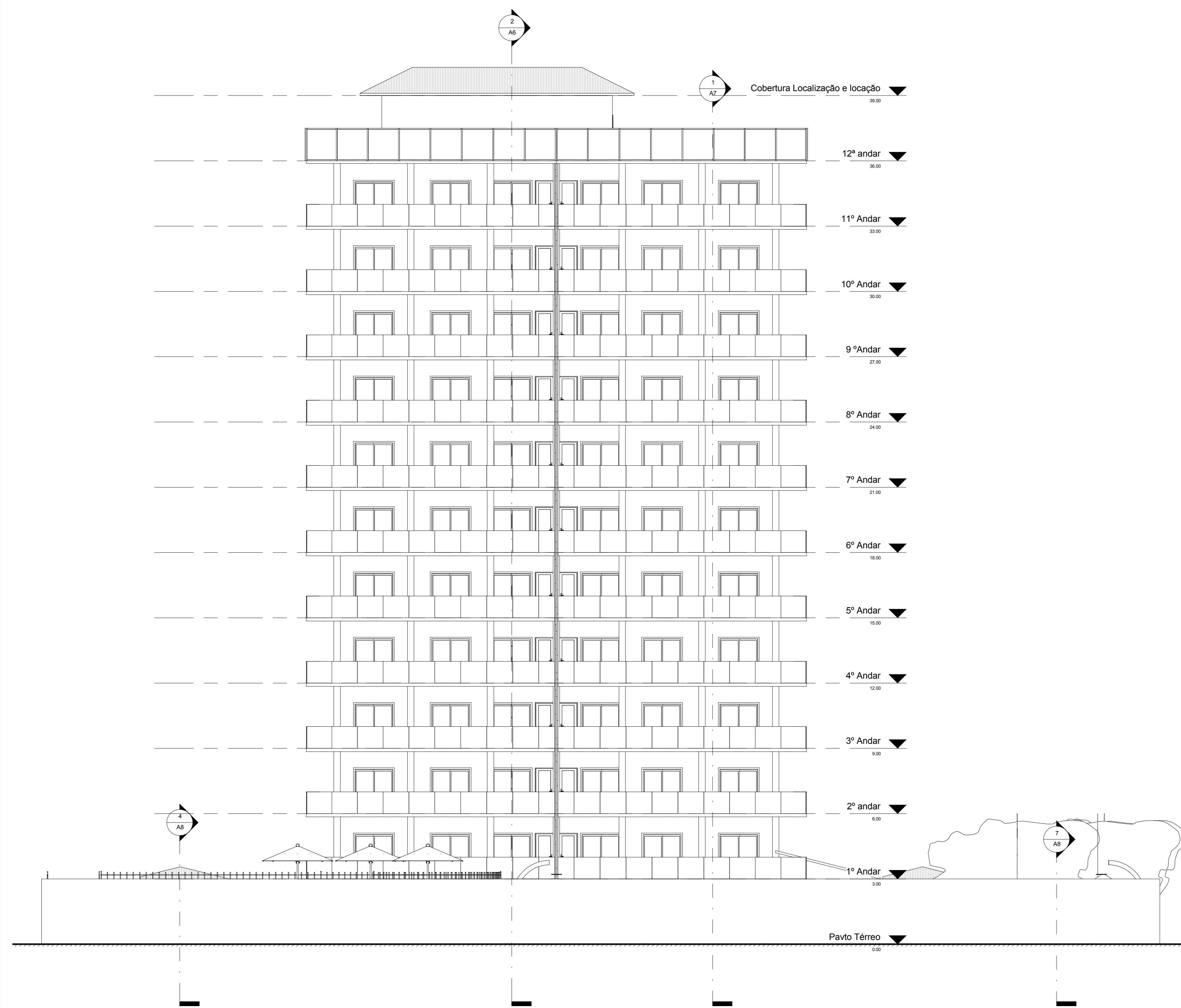

1 Fachada Norte  
1 : 100

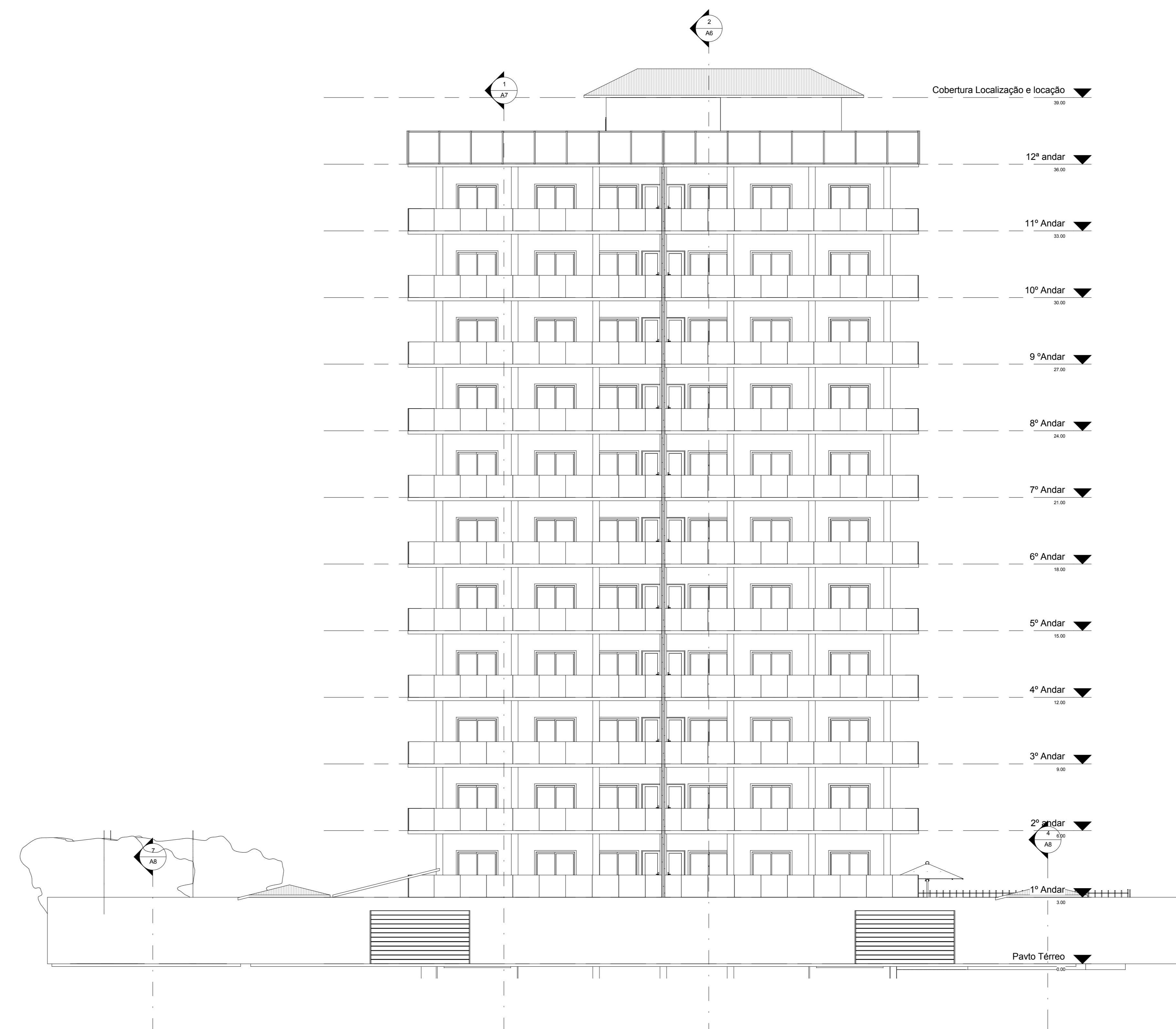

2 Fachada Sul  
1 : 100



BIM na Arquitetura: Contribuições e relevância dos modelos de informação da construção para o projeto de arquitetura.

### Residencia Multifamiliar

Conteúdo: Elevações	Tipo: Arquitetônico
Curso: Arquitetura e Urbanismo	Turma: AU2008
Disciplina: TCC 2	Orientador: André Barros Coelho
Acadêmico: Fábio Oliveira de Matos - 200804004	A5
Escala: 1 : 100	

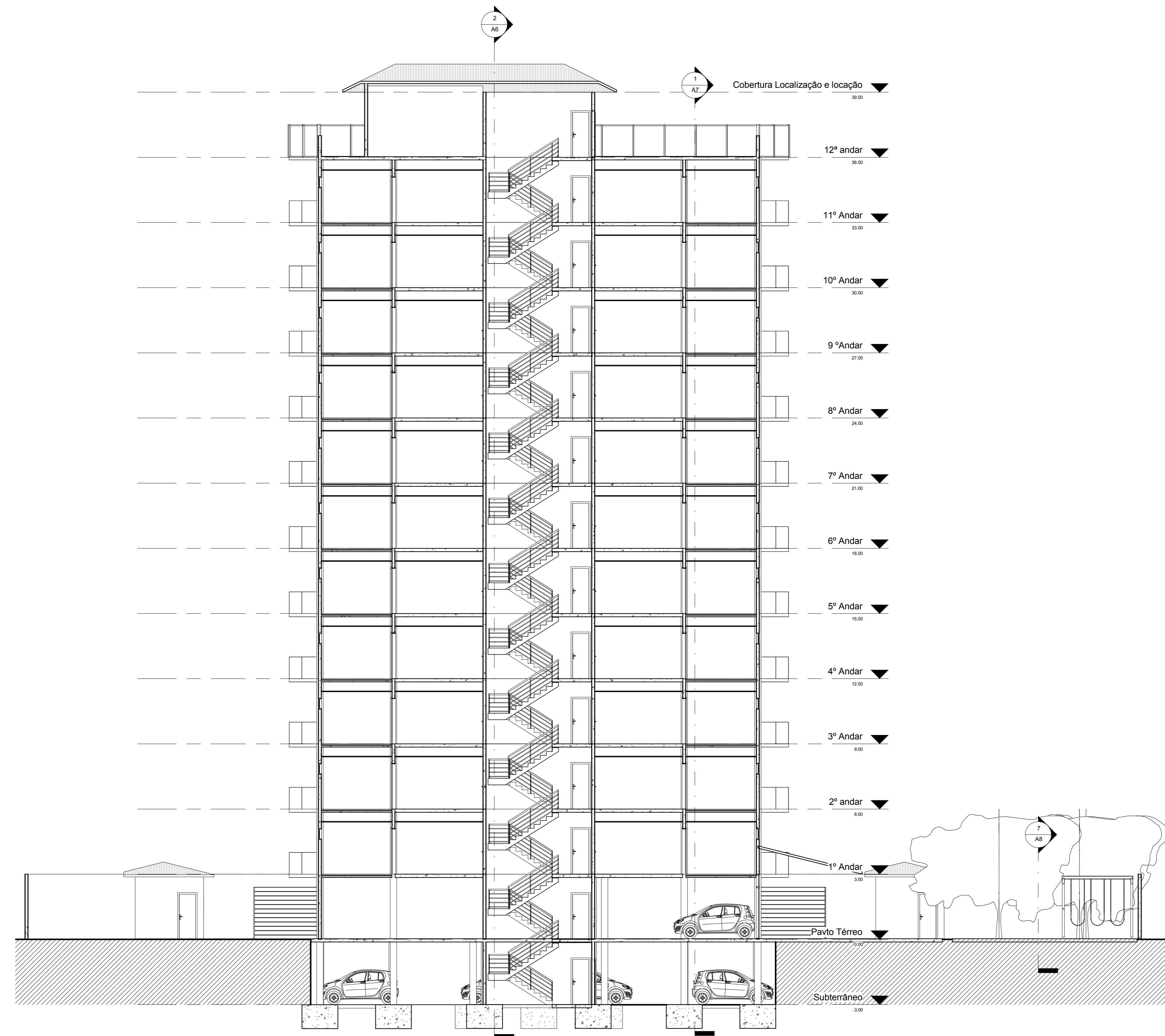

1 Corte 1  
1 : 100

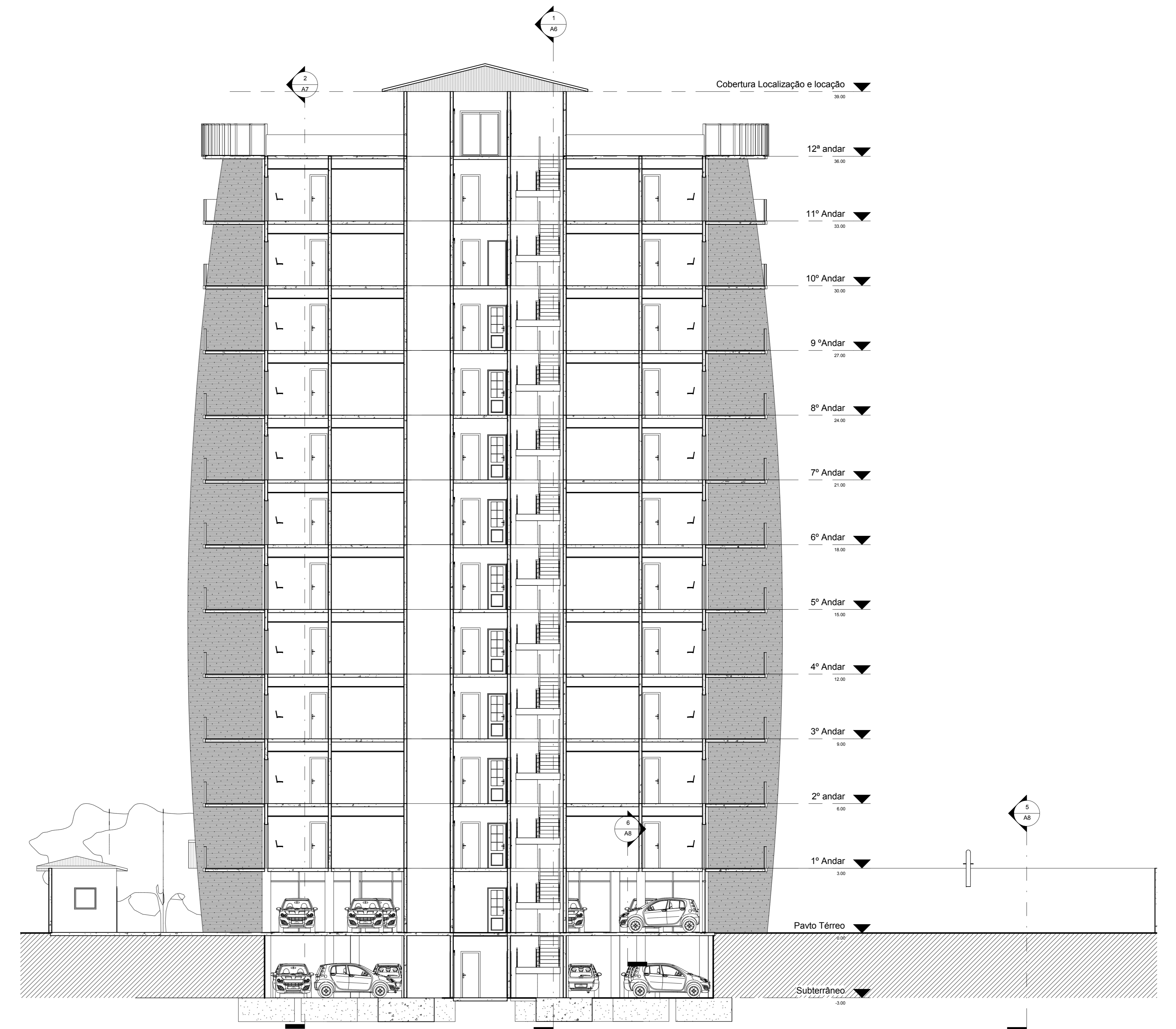

2 Corte 2  
1 : 100



BIM na Arquitetura: Contribuições e relevância dos modelos de informação da construção para o projeto de arquitetura.

**Residência Multifamiliar**

Conteúdo: Cortes	Tipo: Arquitetônico
Curso: Arquitetura e Urbanismo	Turma: AU2008
Disciplina: TCC 2	Orientador: André Barros Coelho
Acadêmico: Fábio Oliveira de Matos - 200804004	
Escala: 1 : 100	Data: 10/02/2014

A6

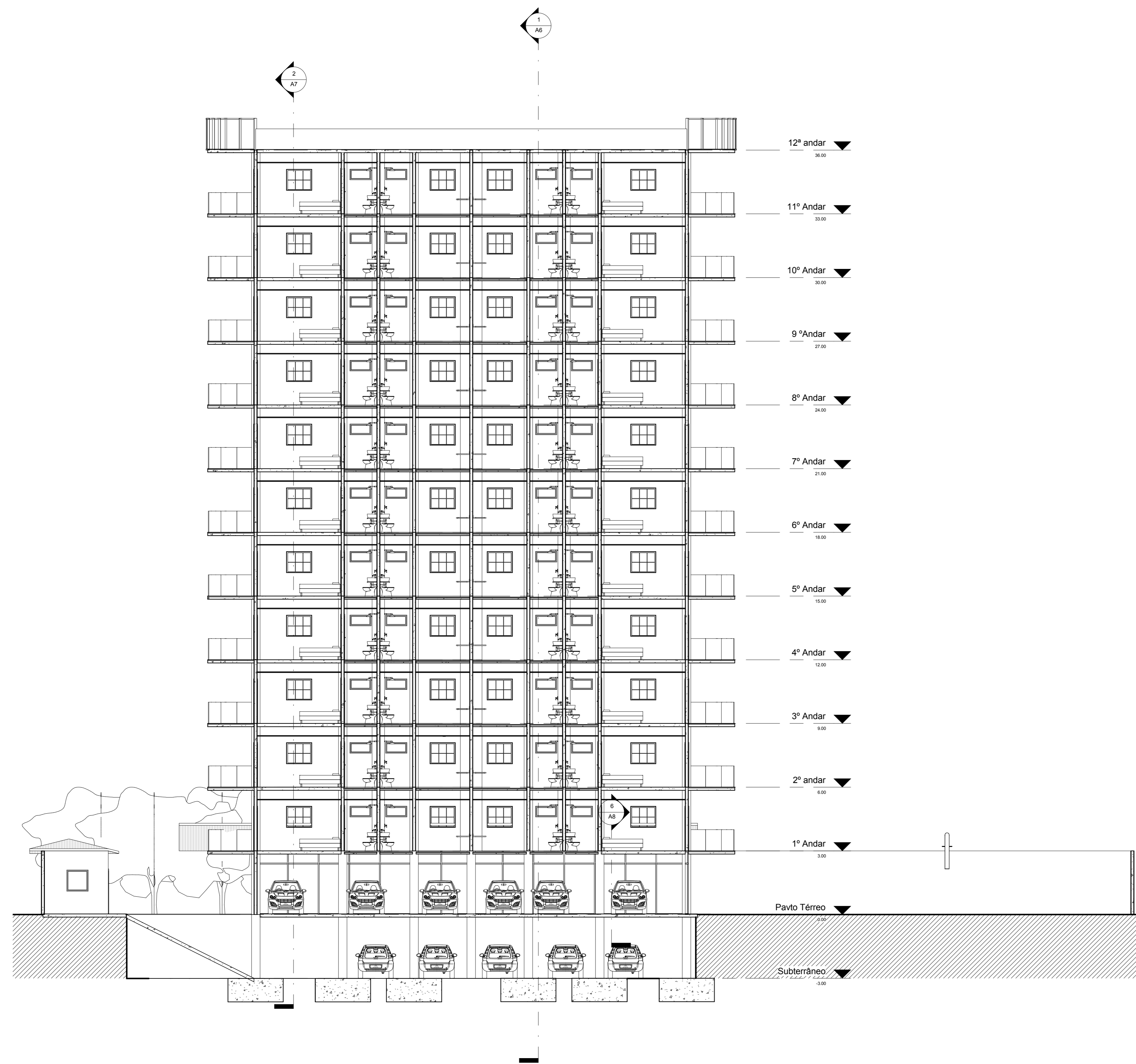

1 Corte 3  
1 : 100

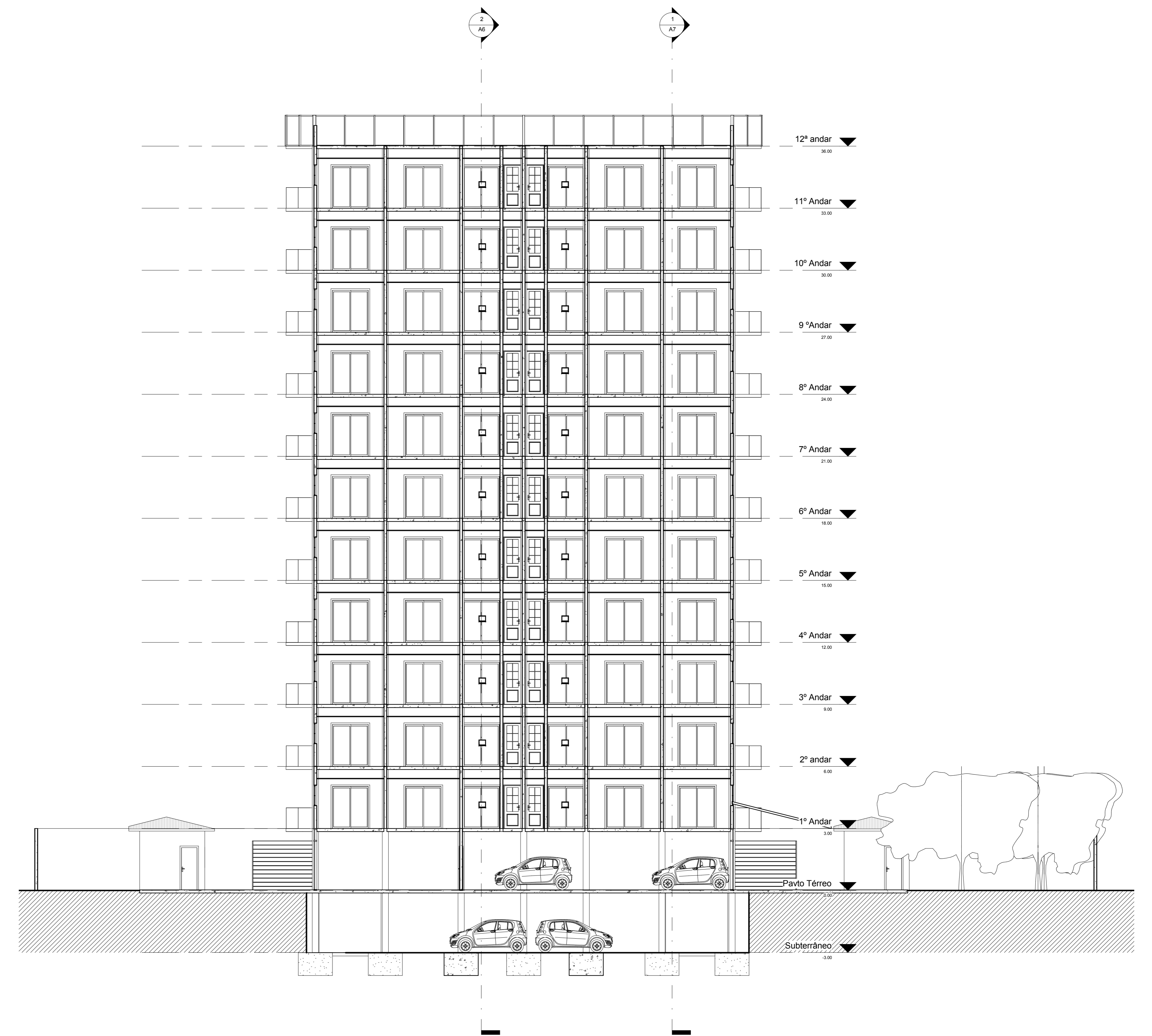

2 Corte 4  
1 : 100



BIM na Arquitetura: Contribuições e relevância dos modelos de informação da construção para o projeto de arquitetura.

### Residencia Multifamiliar

Conteúdo: Cortes	Tipo: Arquitetônico
Curso: Arquitetura e Urbanismo	Turma: AU2008
Disciplina: TCC 2	Orientador: André Barros Coelho
Acadêmico: Fábio Oliveira de Matos - 200804004	
Escala: 1 : 100	Data: 10/02/2014

A7

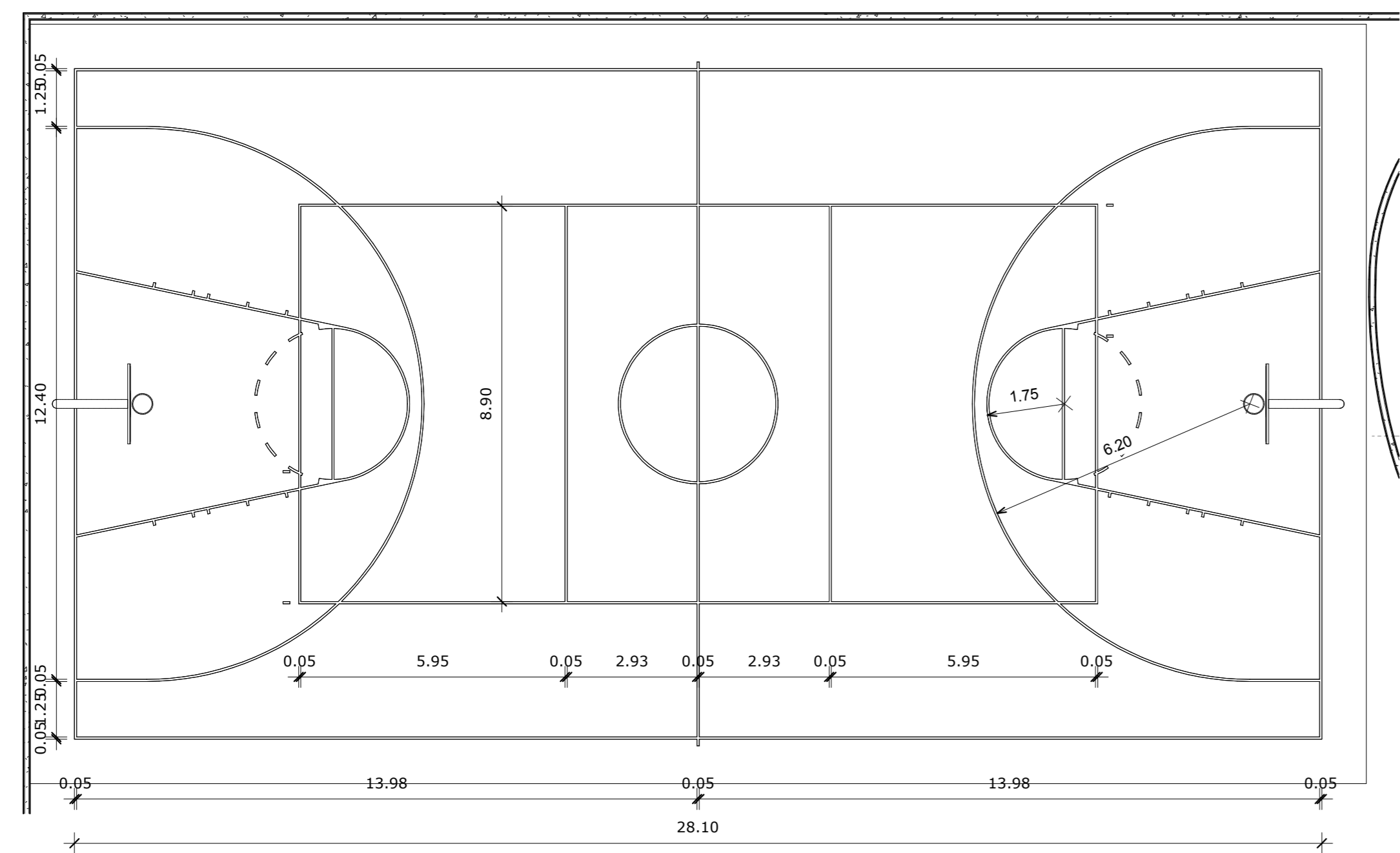

1 Quadra Poliesportiva  
1:100

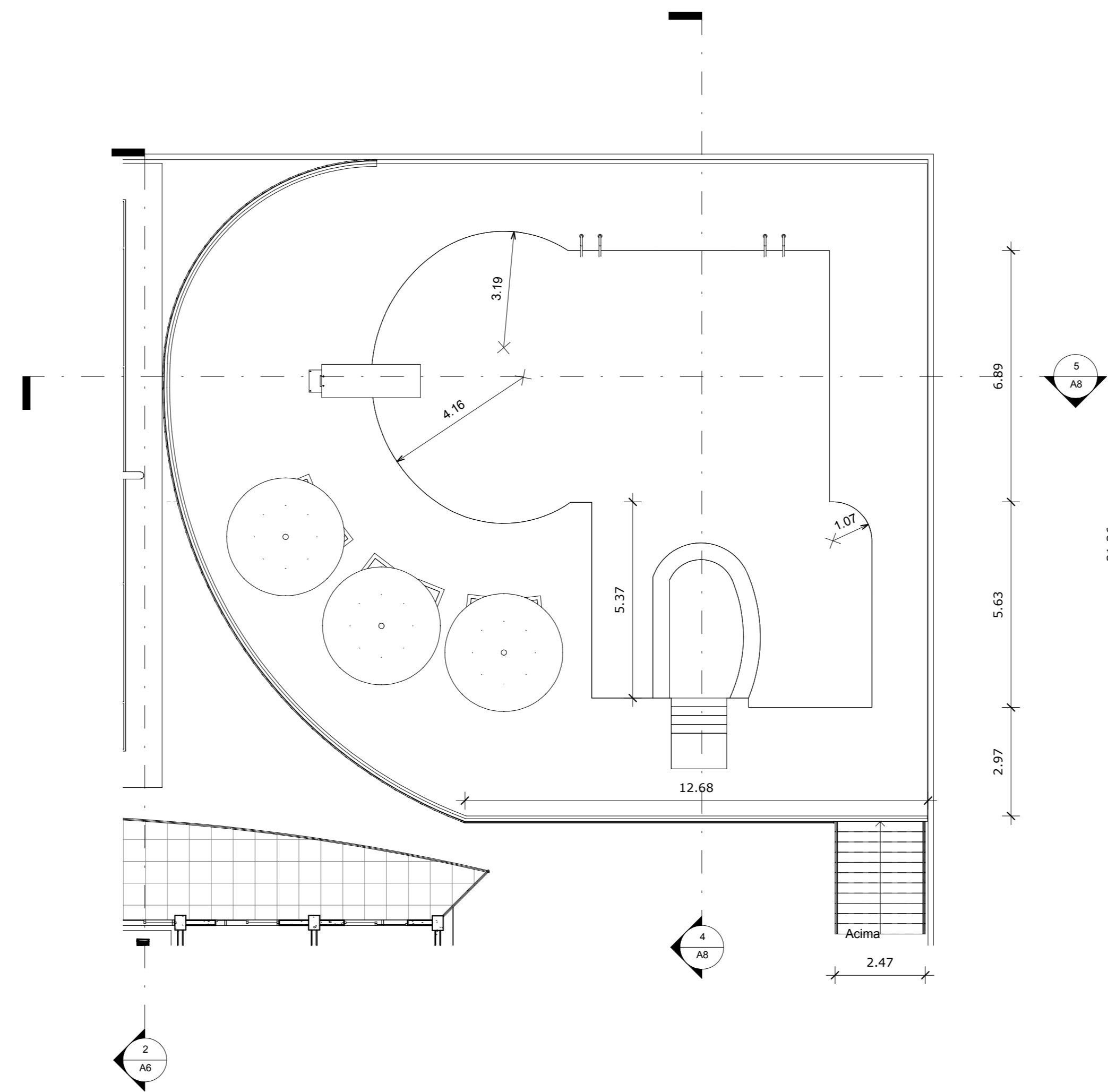

2 Piscina  
1:100

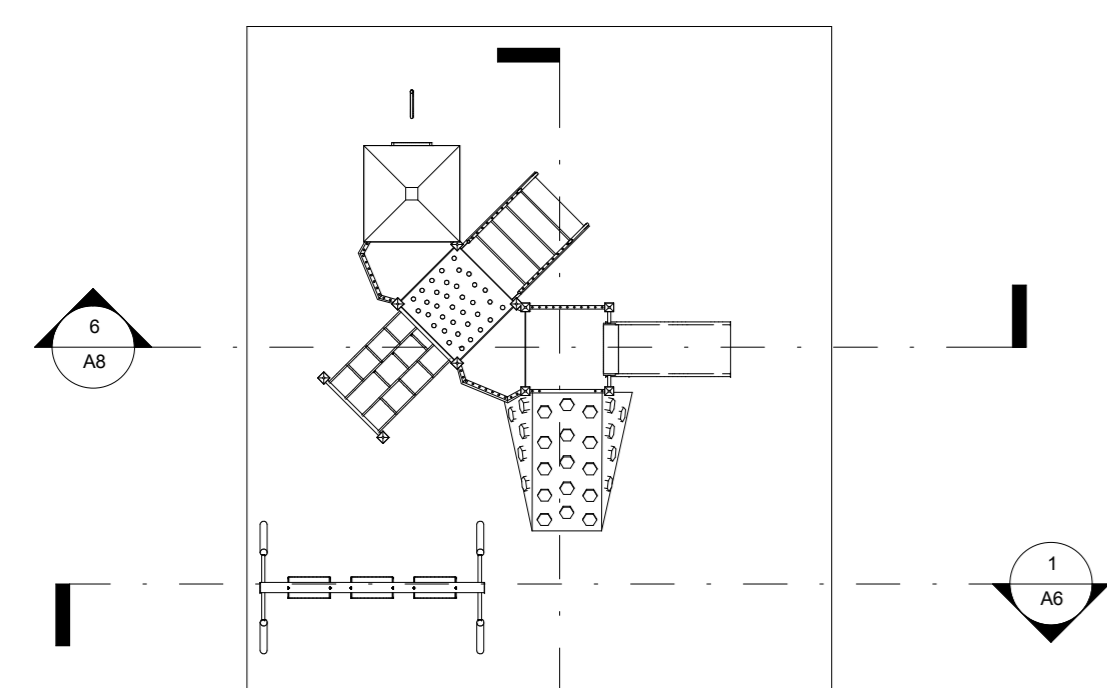

3 Parque Infantil  
1:100

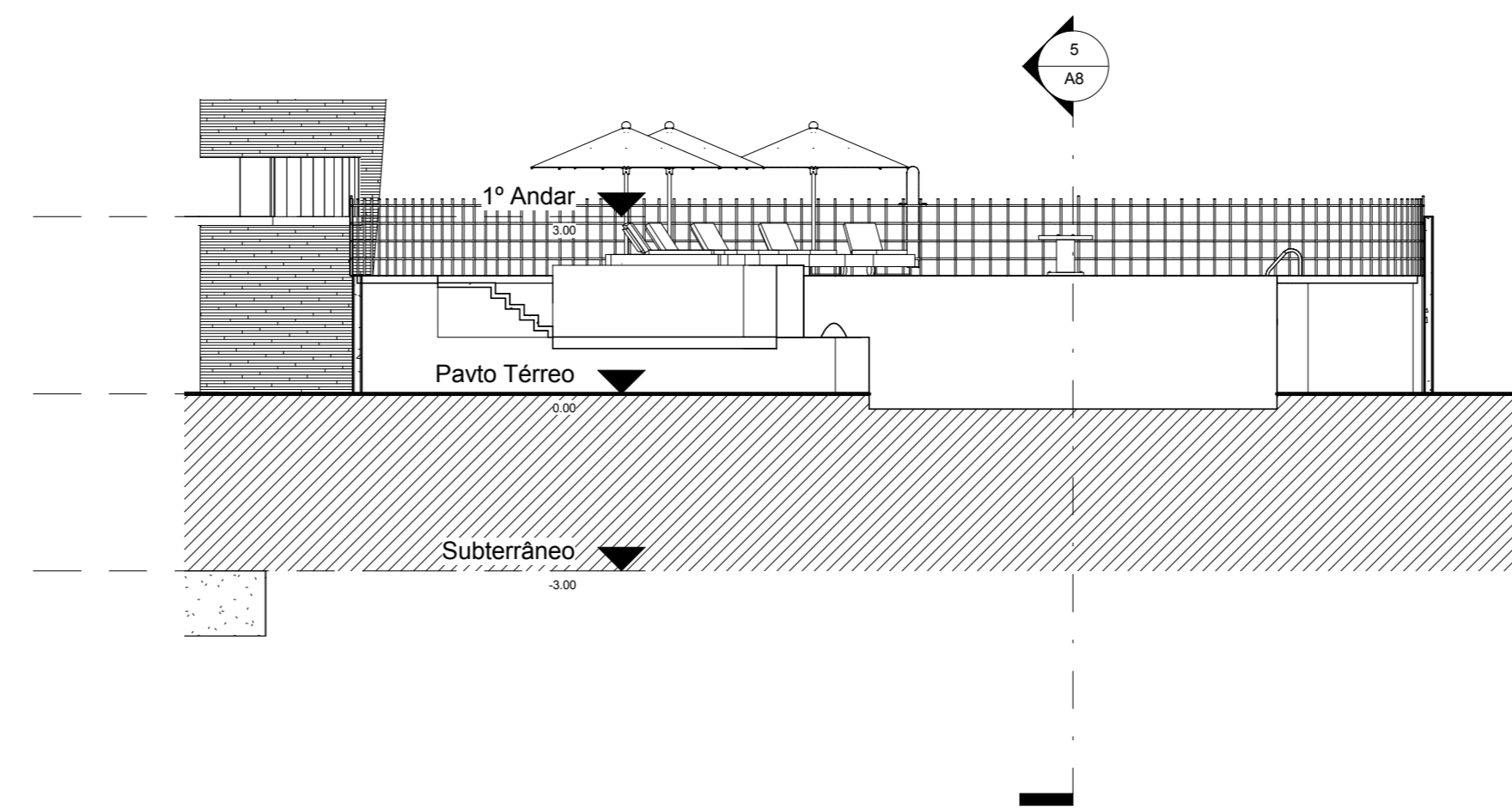

4 Corte 5  
1:100

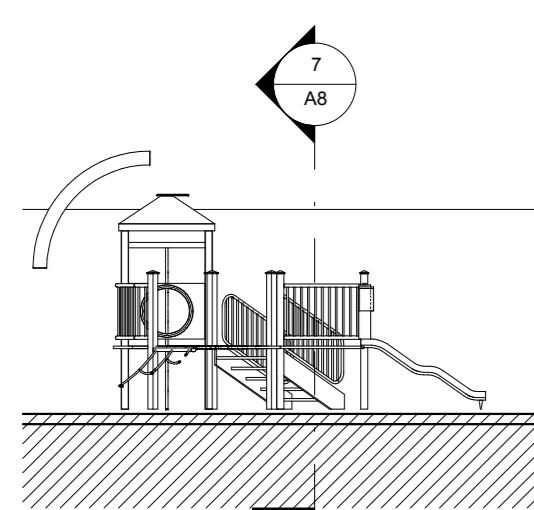

6 Corte 7  
1:100

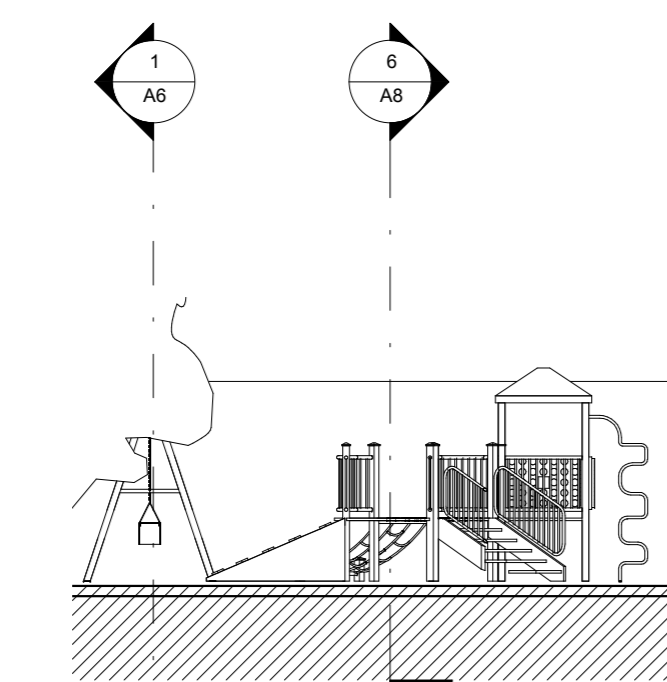

7 Corte 8  
1:100

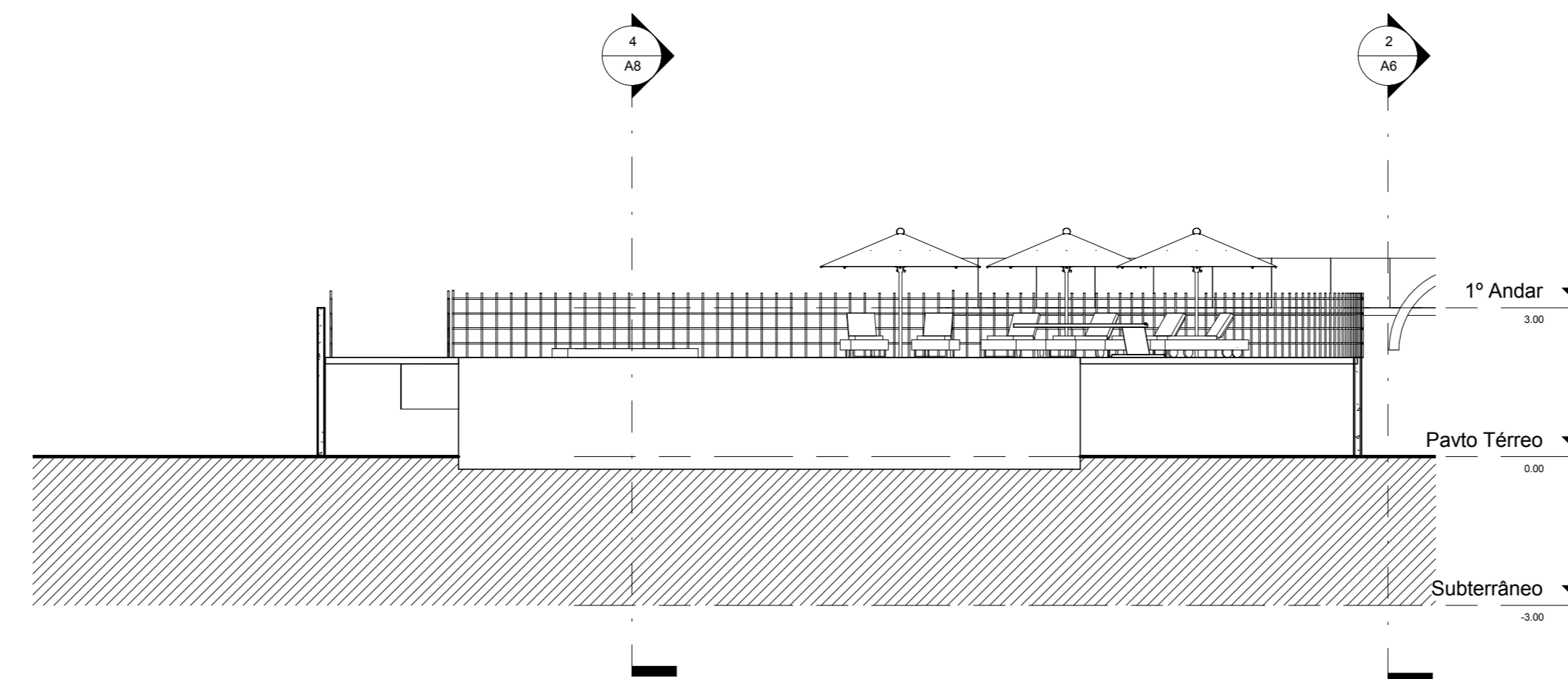

5 Corte 6  
1:100



BIM na Arquitetura: Contribuições e relevância dos modelos de informação da construção para o projeto de arquitetura.

### Residencia Multifamiliar

Conteúdo: Detalhametos	Tipo: Arquitetônico
Curso: Arquitetura e Urbanismo	Turma: AU2008
Disciplina: TCC 2	Orientador: André Barros Coelho
Acadêmico: Fábio Oliveira de Matos - 200804004	A8
Escala: 1:100	



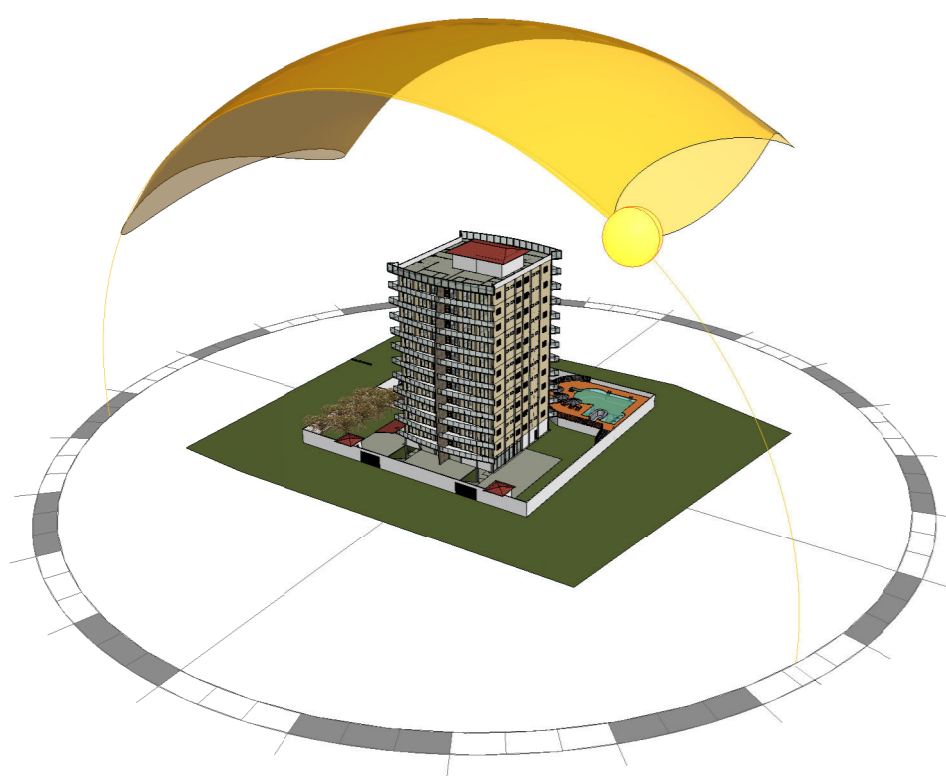

1 Estudo Solar



Tabela de ambiente		
Nome	Área	Perímetro
Academia	56.85 m²	31.19
Ambiente	0.00 m²	0.00
Banheiro	9.48 m²	19.06
Caixa D'agua	38.32 m²	25.06
Cozinha/Área de Serviço	8.04 m²	11.70
Depósito	13.06 m²	14.54
Elevador Serviço	4.70 m²	8.70
Elevador Social	4.70 m²	8.70
Escada	11.82 m²	14.57
Escritório	5.04 m²	9.20
Guarita	16.35 m²	22.87
Hall	121.25 m²	147.00
Quarto	9.84 m²	12.63
Sala de Estar	22.25 m²	20.47
Sala de Jantar	14.78 m²	15.62
Sala de Eventos	60.54 m²	32.45
Sala de Recepções	0.00 m²	0.00
Sauna	12.05 m²	14.07
Suite	12.78 m²	14.37
Total geral: 41	421.84 m²	422.22

Tabela de janela			
Tipo da Janela	Largura	Altura	Quantidade
J15	1.00	1.00	2
J11	1.20	1.00	88
J2	1.00	0.50	88
Total geral: 178			178

Tabela de porta			
Tipo da Porta	Largura	Altura	Quantidade
P11	0.80	2.10	76
PM1	0.60	2.10	92
PM2	0.70	2.10	132
PM6	0.80	2.10	32
PM10	1.73	2.03	133
PM12	1.28	2.10	32
PM17	4.50	2.40	2
Total geral: 499			499

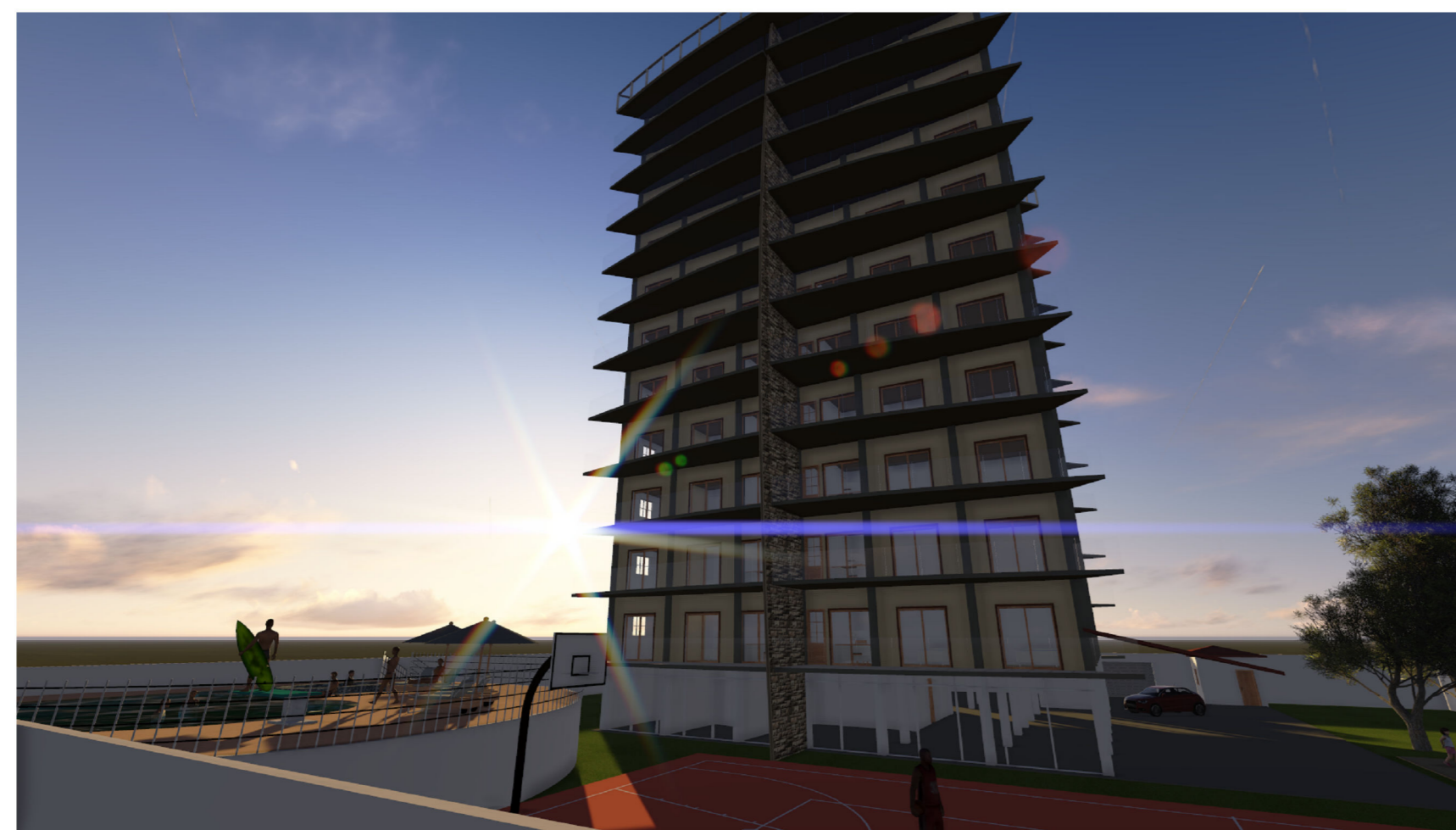
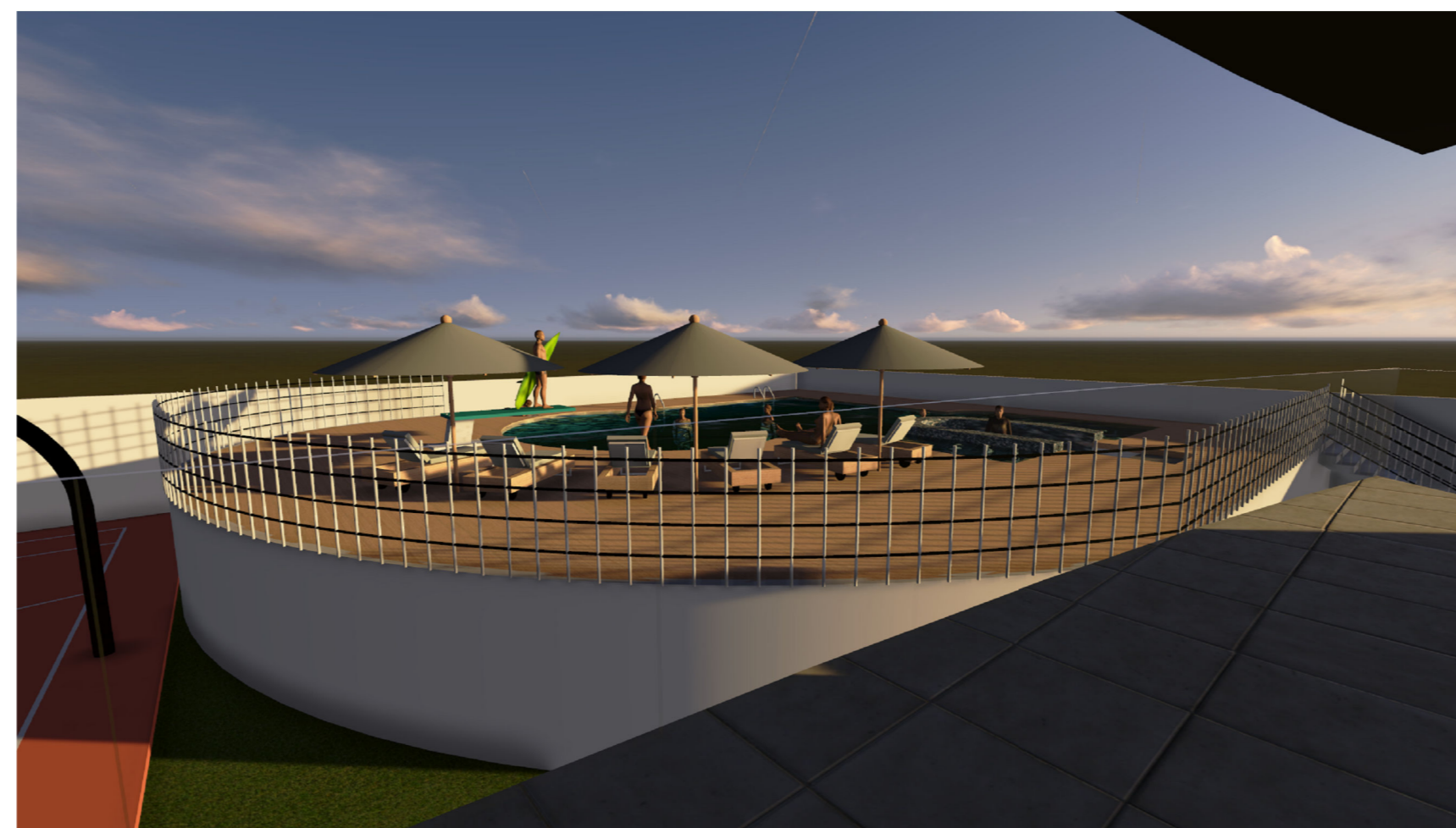
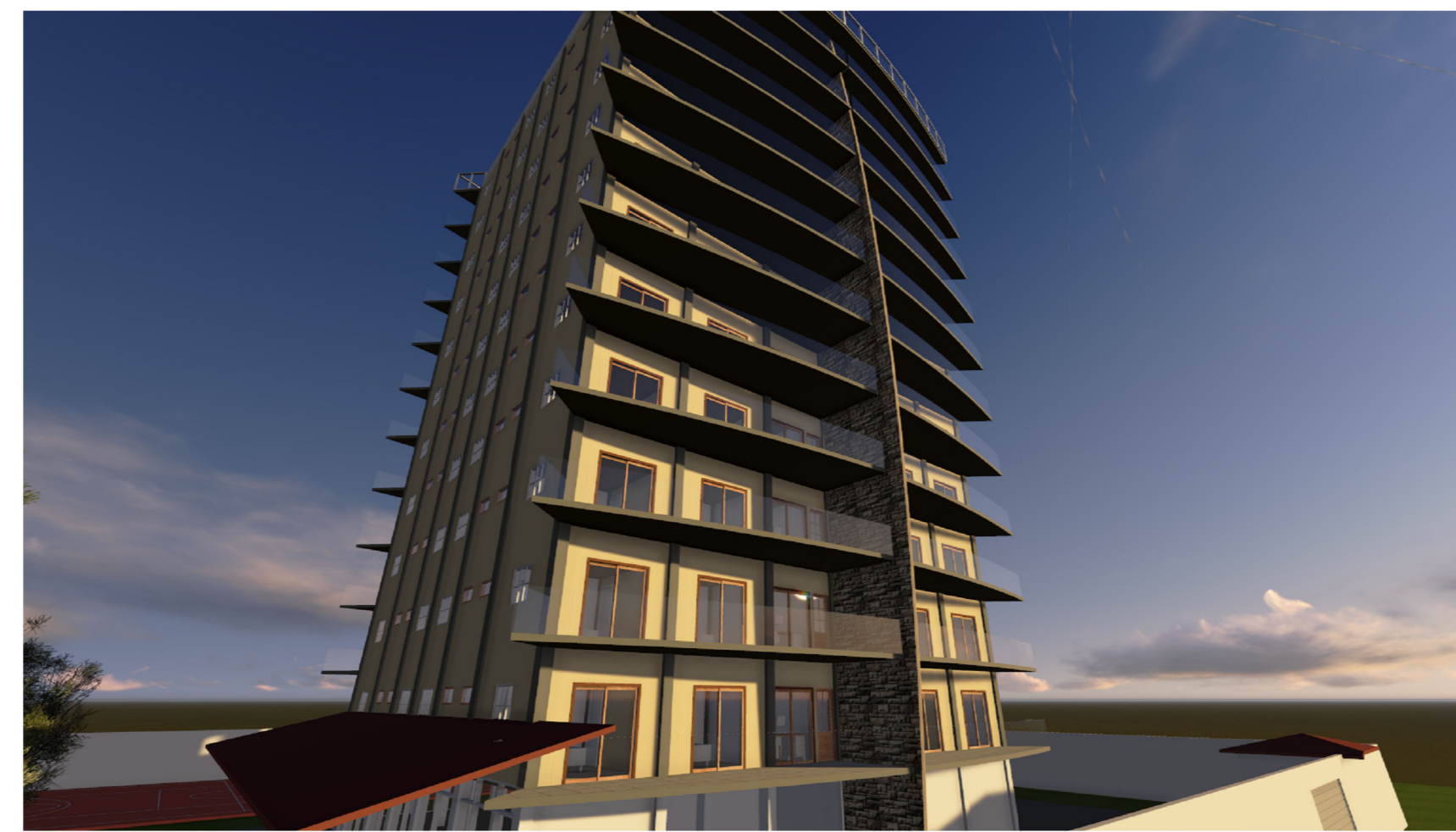
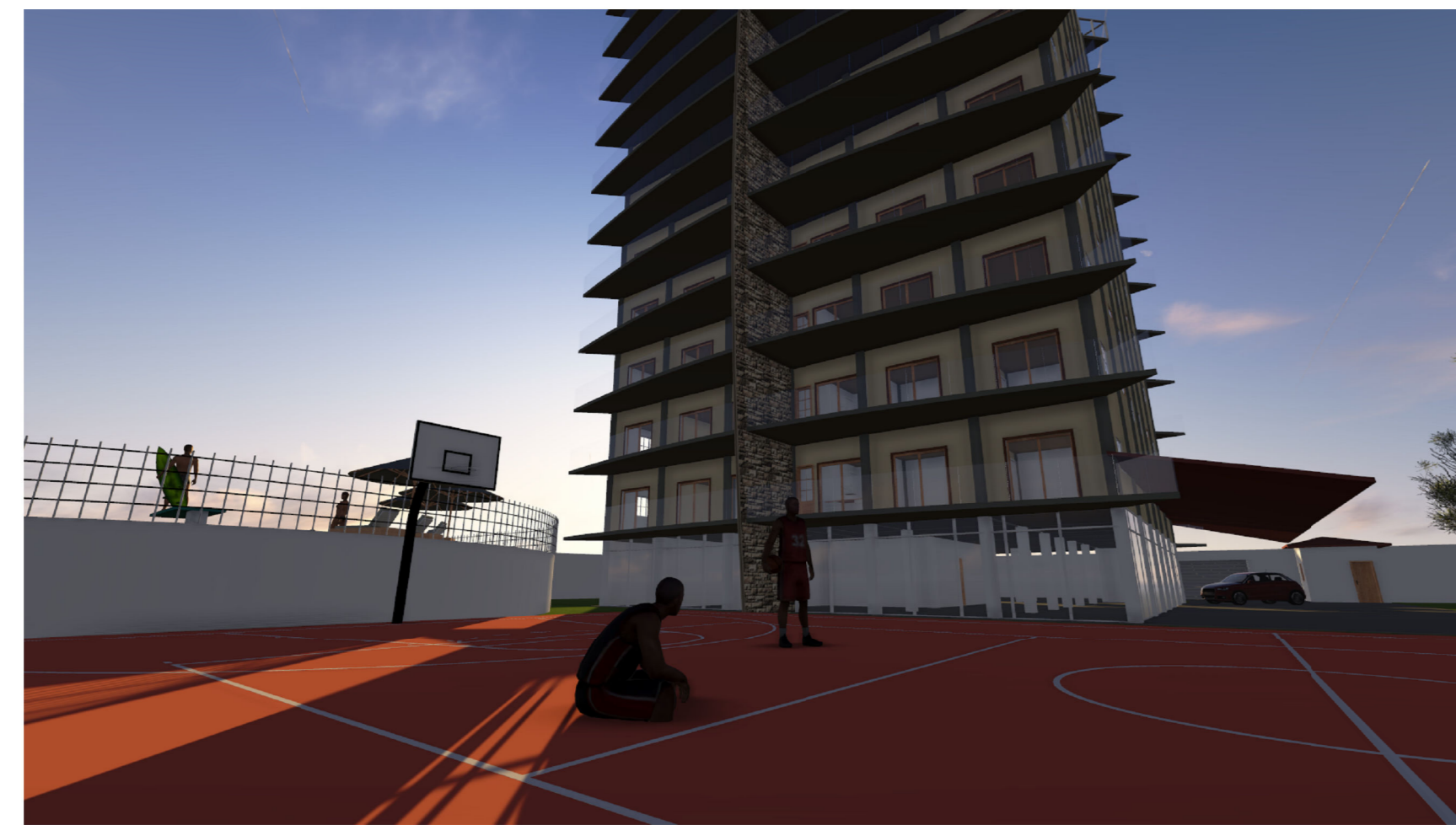

BIM na Arquitetura: Contribuições e relevância dos modelos de informação da construção para o projeto de arquitetura.

Residencia Multifamiliar

Conteúdo: Tabelas, Renderizações e estudo solar	Tipo: Arquitetônico
Curso: Arquitetura e Urbanismo	Turma: AU2008
Disciplina: TCC 2	Orientador: André Barros Coelho
Acadêmico: Fábio Oliveira de Matos - 200804004	A9
Escala:	