

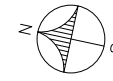

PLANTA DE SITUAÇÃO
esc. 1:1000

 UNIVERSIDADE FEDERAL DO AMAPÁ Pró-Reitoria de Pesquisa e Graduação Bacharelado em Arquitetura e Urbanismo			
TEATRO AMAPEGO <small>Rodovia Permetral Norte, s/nº, São Luiz do Macapá - Macapá, Amapá, Brasil</small>			
TRABALHO DE CONCLUSÃO DE CURSO			
Conteúdo:	Discente:	Área:	Prancha:
Planta de Situação	Luana Abrantes Simões 20111060011	Término: 4200m ² Contorno: 1430,3m Perímetro: 868,78m	01/18
	Docente orientador:	Escala:	Data:
	Mario Luiz Barata Junior	Indicadas	16 de janeiro de 2018

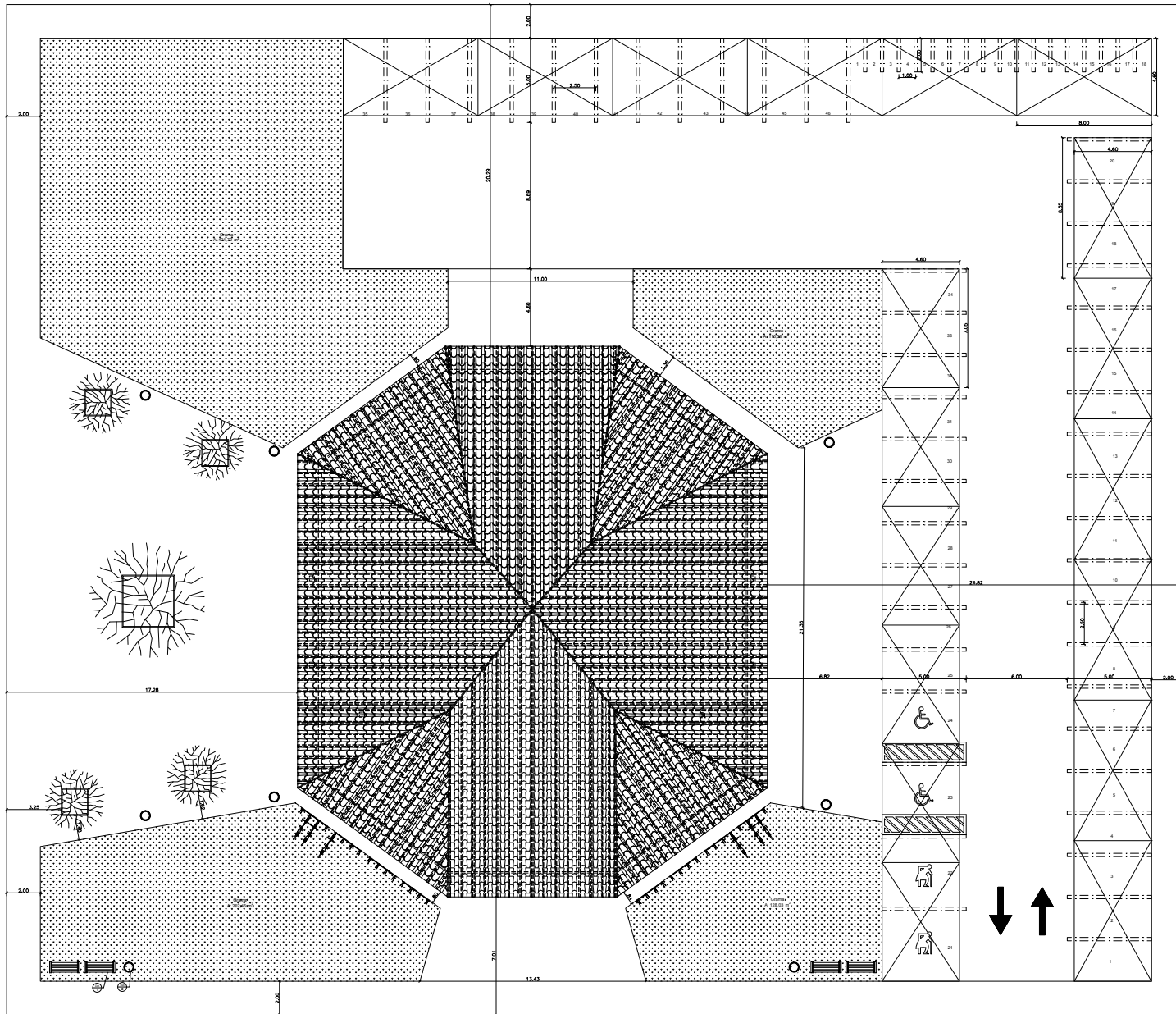

PLANTA DE IMPLANTAÇÃO
esc 1:125

 UNIVERSIDADE FEDERAL DO AMAPÁ Pró-Reitoria de Pesquisa e Graduação Bacharelado em Arquitetura e Urbanismo			
TEATRO AMAPEÇO <small>Rodovia Perimetral Norte, s/n, São Luiz do - Macapá, Amapá, Brasil</small>			
TRABALHO DE CONCLUSÃO DE CURSO			
Conteúdo:	Discente:	Área:	Plancha:
Planta de Implantação	Luane Abrantes Simões 20111046017	Terreno: 4200m ² Construída: 1430,2m ² Permeável: 868,78m ²	02/18
	Docente orientador:	Escala:	
	Mario Luiz Barata Junior	Indicadas	
		Data:	
		16 de janeiro de 2018	

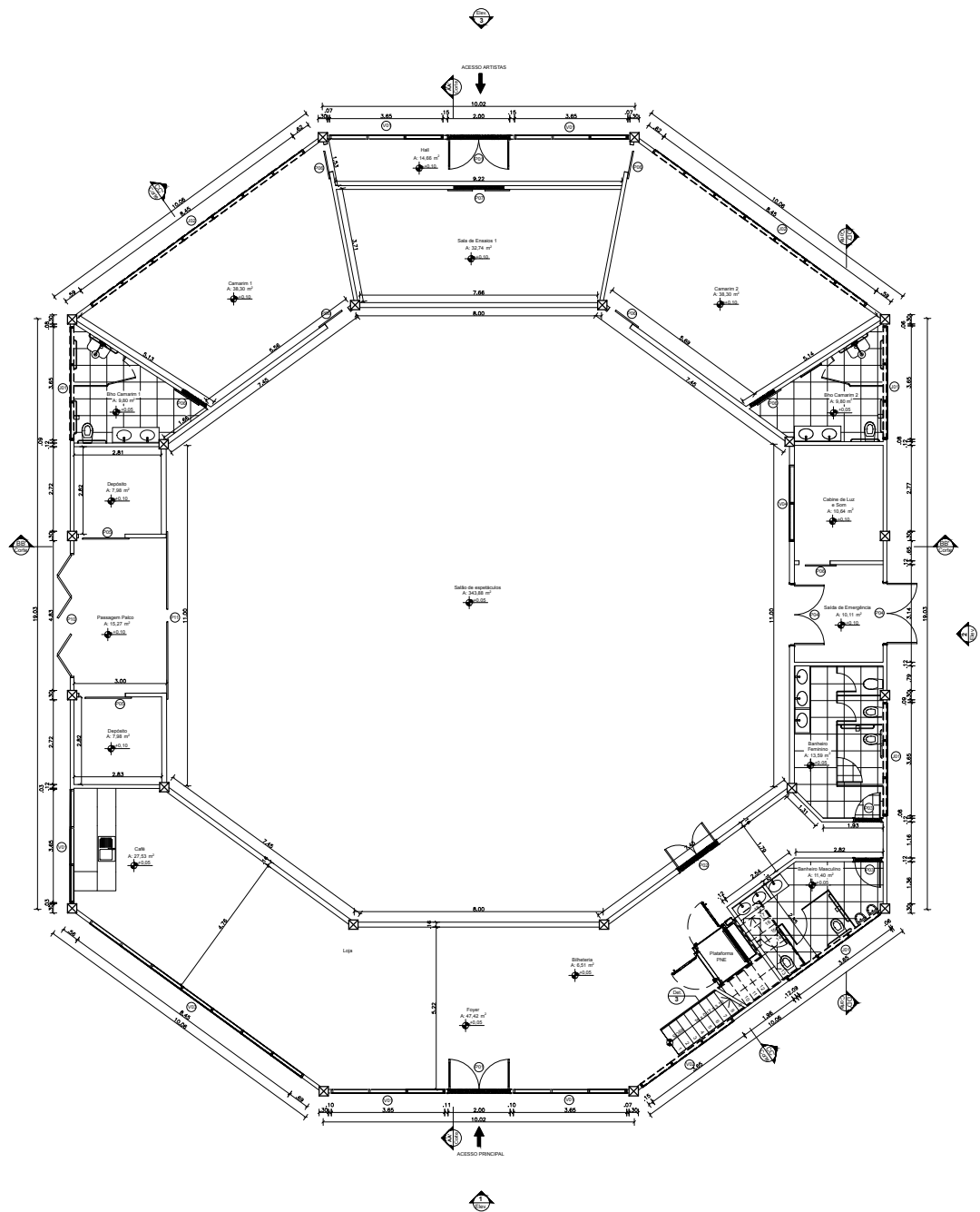

PLANTA BAIXA - PAVIMENTO TÉRREO

QUADRO DE ESQUADRIAS

CÓDIGO	DIMENSÕES			ABERTURA	MATERIAL	FOLHAS	QUANT
	LARGURA	ALTURA	PEITORIL				
PORTAS							
P1	2.0	2.50	----	PIVOTANTE	MADERA E VIDRO	02	2
P2	2.0	2.10	----	PIVOTANTE	ACÚSTICA	02	1
P3	0.90	2.10	----	PIVOTANTE	MADERA	01	2
P4	0.90	2.10	----	PIVOTANTE	CORTA-FOGO	02	2
P5	1.4	2.50	----	CORRER	MADERA	01	2
P6	0.90	2.10	----	CORRER	MADERA	02	11
P7	1.60	2.10	----	CORRER	MADERA	02	1
P8	0.80	2.10	----	PIVOTANTE	MADERA	01	5
P9	0.70	1.80	----	CORRER	ALUMÍNIO	01	1
P10	4.0	2.90	----	SANFONADA	MADERA	01	1
P11	5.0	2.85	----	CORRER	MADERA	01	1

JANELAS							
J1	3.65	0.95	1.90	BASCULANTE	VIDRO	03	6
J2	8.45	0.95	1.90	BASCULANTE	VIDRO	07	8

PELE DE VIDRO							
V1	3.65	2.90	----	FIXA	VIDRO	3x3	7
V2	3.65	0.95	1.90	FIXA	VIDRO	1x3	1
V3	8.45	2.90	----	FIXA	VIDRO	7x3	1
V4	2.45	0.95	1.0	FIXA	VIDRO	1x2	1



UNIVERSIDADE FEDERAL DO AMAPÁ
 Pró-Reitoria de Pesquisa e Graduação
 Bacharelado em Arquitetura e Urbanismo

TEATRO AMAPEGO
 Rodovia Perimetral Norte, s/n, São João - Macapá, Amapá, Brasil

TRABALHO DE CONCLUSÃO DE CURSO

Conteúdo: Planta Baixa - Pavimento Térreo	Discante: Luana Abrantes Simões 2011100001	Área: Térreo: 4200m ² Cobertura: 1430,2m ² Permeável: 868,78m ²	Prancha: 03/18
Docente orientador: Mario Luiz Barata Junior		Data: 16 de janeiro de 2018	

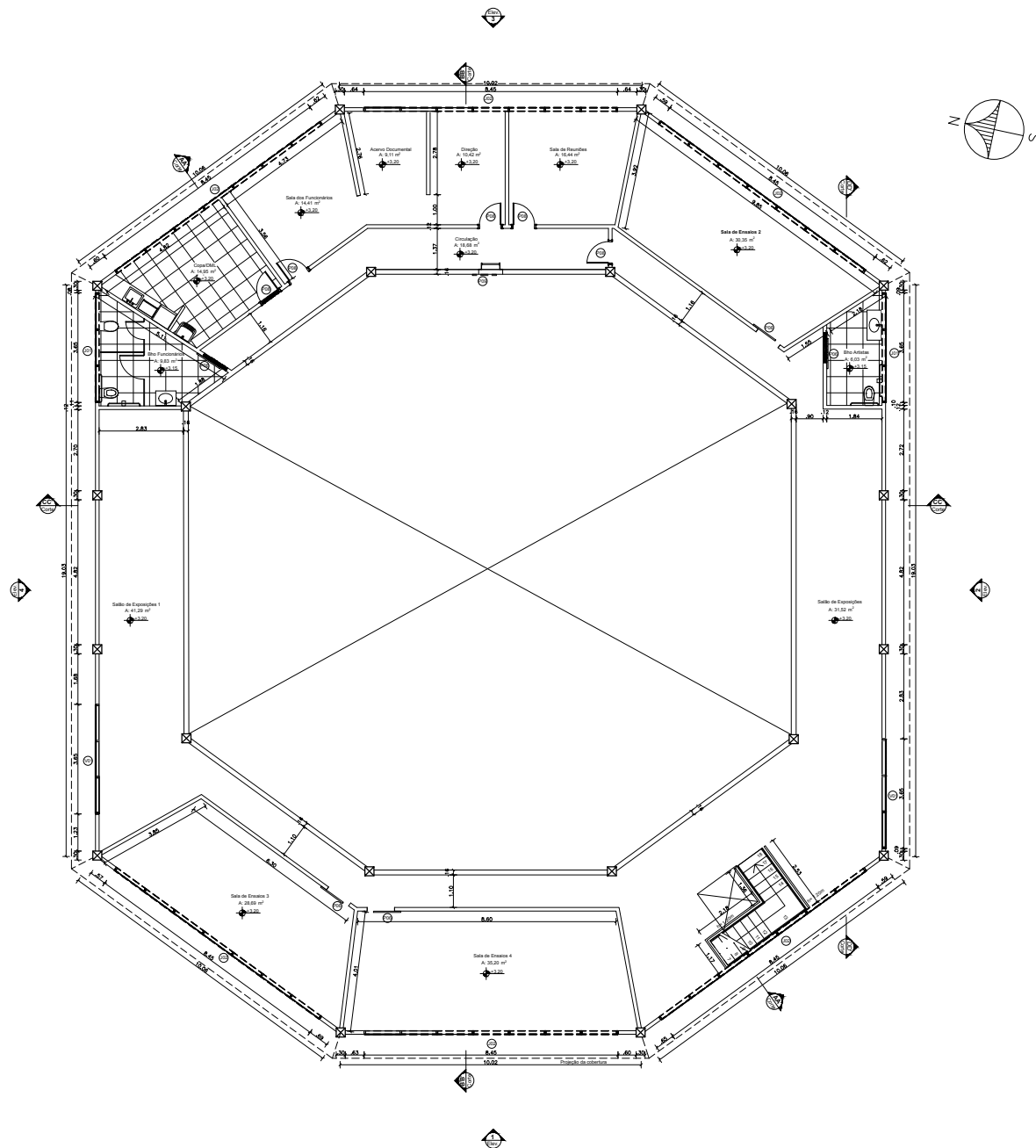

PLANTA BAIXA - PAVIMENTO SUPERIOR
esc: 1/75

QUADRO DE ESQUADRIAS

CÓDIGO	DIMENSÕES			ABERTURA	MATERIAL	FOLHAS	QUANT
	LARGURA	ALTURA	PEITORIL				
PORTAS							
P1	2,0	2,50	----	PIVOTANTE	MADERA E VIDRO	02	2
P2	2,0	2,10	----	PIVOTANTE	ACÚSTICA	02	1
P3	0,90	2,10	----	PIVOTANTE	MADERA	01	2
P4	0,90	2,10	----	PIVOTANTE	CORTA-FOGO	02	2
P5	1,4	2,50	----	CORRER	MADERA	01	2
P6	0,90	2,10	----	CORRER	MADERA	02	11
P7	1,60	2,10	----	CORRER	MADERA	02	1
P8	0,80	2,10	----	PIVOTANTE	MADERA	01	5
P9	0,70	1,80	----	CORRER	ALUMÍNIO	01	1
P10	4,0	2,90	----	SANFONADA	MADERA	01	1
P11	5,0	2,85	----	CORRER	MADERA	01	1
JANELAS							
J1	3,65	0,95	1,90	BASCULANTE	VIDRO	03	6
J2	8,45	0,95	1,90	BASCULANTE	VIDRO	07	8
PELE DE VIDRO							
V1	3,65	2,90	----	FIXA	VIDRO	3x3	7
V2	3,65	0,95	1,90	FIXA	VIDRO	1x3	1
V3	8,45	2,90	----	FIXA	VIDRO	7x3	1
V4	2,45	0,95	1,0	FIXA	VIDRO	1x2	1

UNIVERSIDADE FEDERAL DO AMAPÁ
Pró-Reitoria de Pesquisa e Graduação
Bacharelado em Arquitetura e Urbanismo

TEATRO AMAPEGO
Rodovia Perimetral Norte, s/n, São Luiz do Maracá, Amapá, Brasil

TRABALHO DE CONCLUSÃO DE CURSO

Conteúdo: Planta Baixa - 1º Pavimento	Discante: Luana Abrantes Simões 2011100001	Área: Terreno: 4200m² Construída: 1430,2m² Permeável: 868,78m² Escala: Indicadas	Prancha: 04/18
Docente orientador: Mario Luiz Barata Junior	Data: 16 de janeiro de 2018		

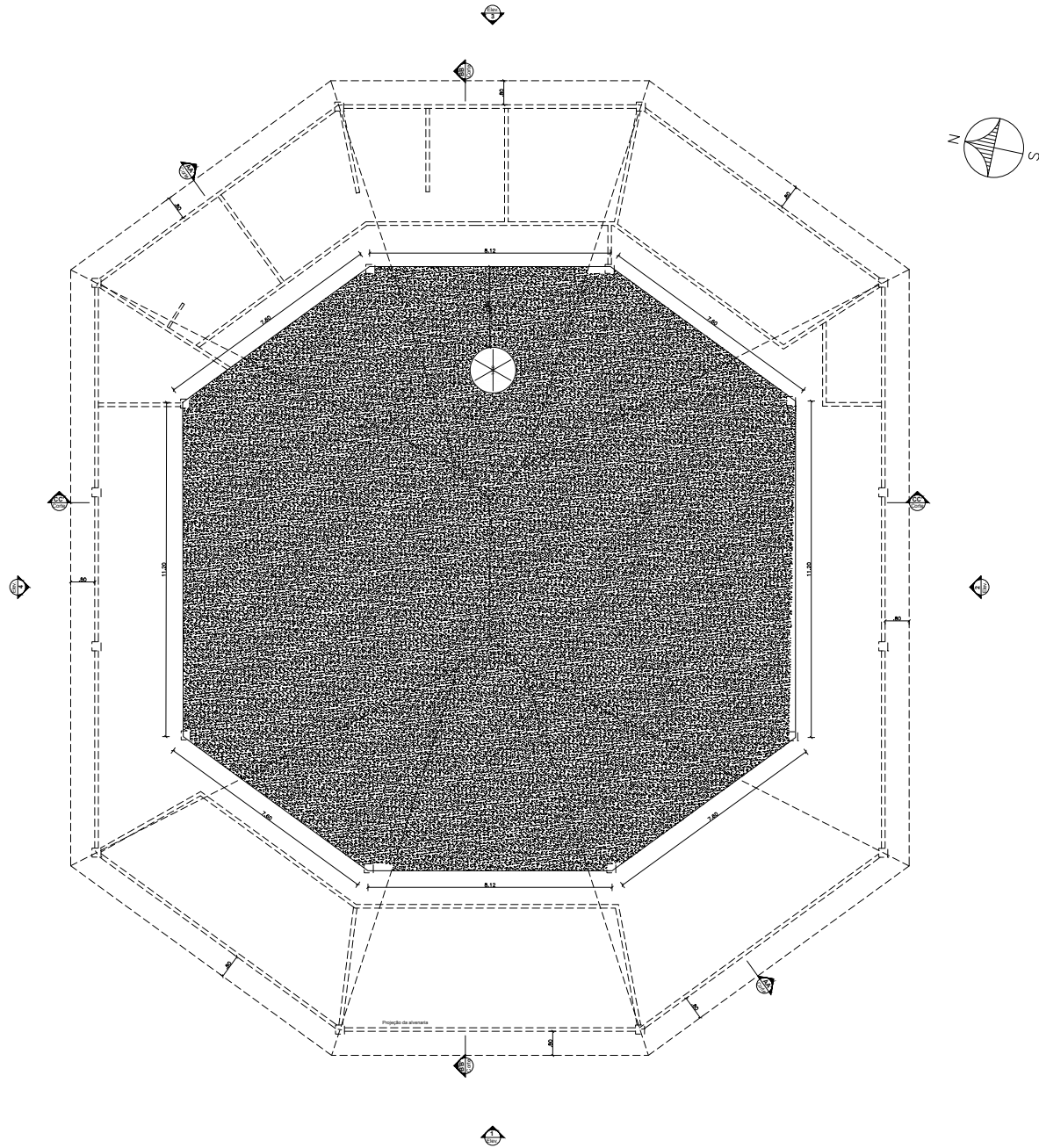

PLANTA BAIXA - PAVIMENTO COBERTURA
esc 1/75

 UNIVERSIDADE FEDERAL DO AMAPÁ Pró-Reitoria de Pesquisa e Graduação Bacharelado em Arquitetura e Urbanismo			
TEATRO AMAPEGO <small>Rodovia Perimetral Norte, s/nº, São Luiz do - Macapá, Amapá, Brasil</small>			
TRABALHO DE CONCLUSÃO DE CURSO			
Conteúdo:	Discente:	Área:	Plancha:
Planta Baixa - Pavimento Cobertura	Luane Abrantes Simões 20111046011	Terreno: 4200m ² Cobertura: 1430,2m ² Permeável: 868,78m ²	05 /18
Docente orientador:	Data:	Indicadas	
Mario Luiz Barata Junior	16 de janeiro de 2018		

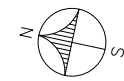
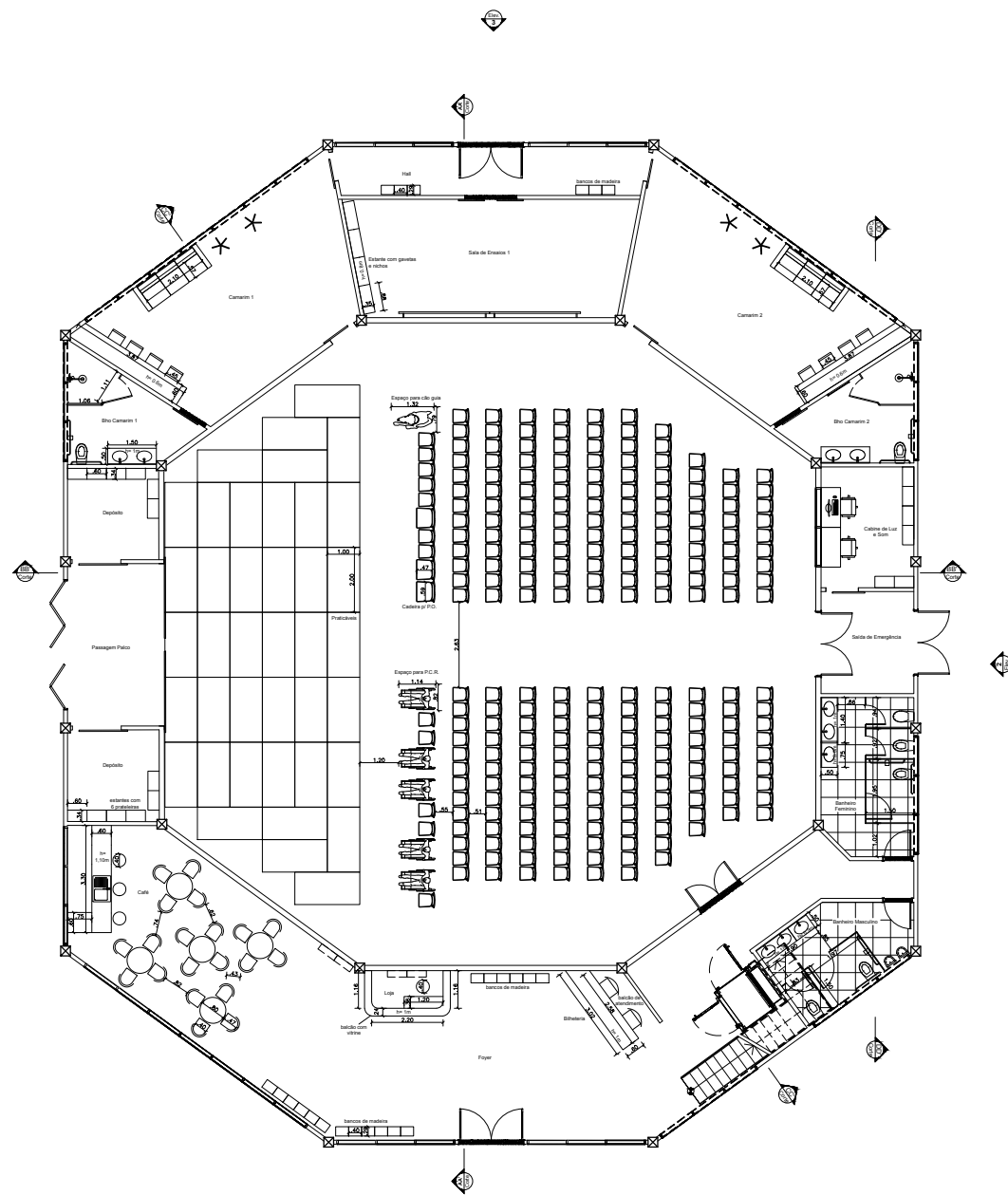

PLANTA DE LAYOUT - PAVIMENTO TÉRREO
 ANO: 1/15

 UNIVERSIDADE FEDERAL DO AMAPÁ Bacharelado em Arquitetura e Urbanismo			
TEATRO AMAPEGO <small>Rodovia Perimetral Norte, s/nº, São Luiz do Maracá - Macapá, Amapá, Brasil</small>			
TRABALHO DE CONCLUSÃO DE CURSO			
Conteúdo:	Discendente:	Áreas:	Prancha:
Planta de Layout - Pavimento Térreo	Luana Abrantes Simões 20111066017	Terreno: 4200m ² Construída: 1430,2m ² Permeável: 868,78m ²	06/18
	Docente orientador:	Escala:	Data:
	Mario Luiz Barata Junior	Indicadas	16 de janeiro de 2018

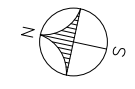
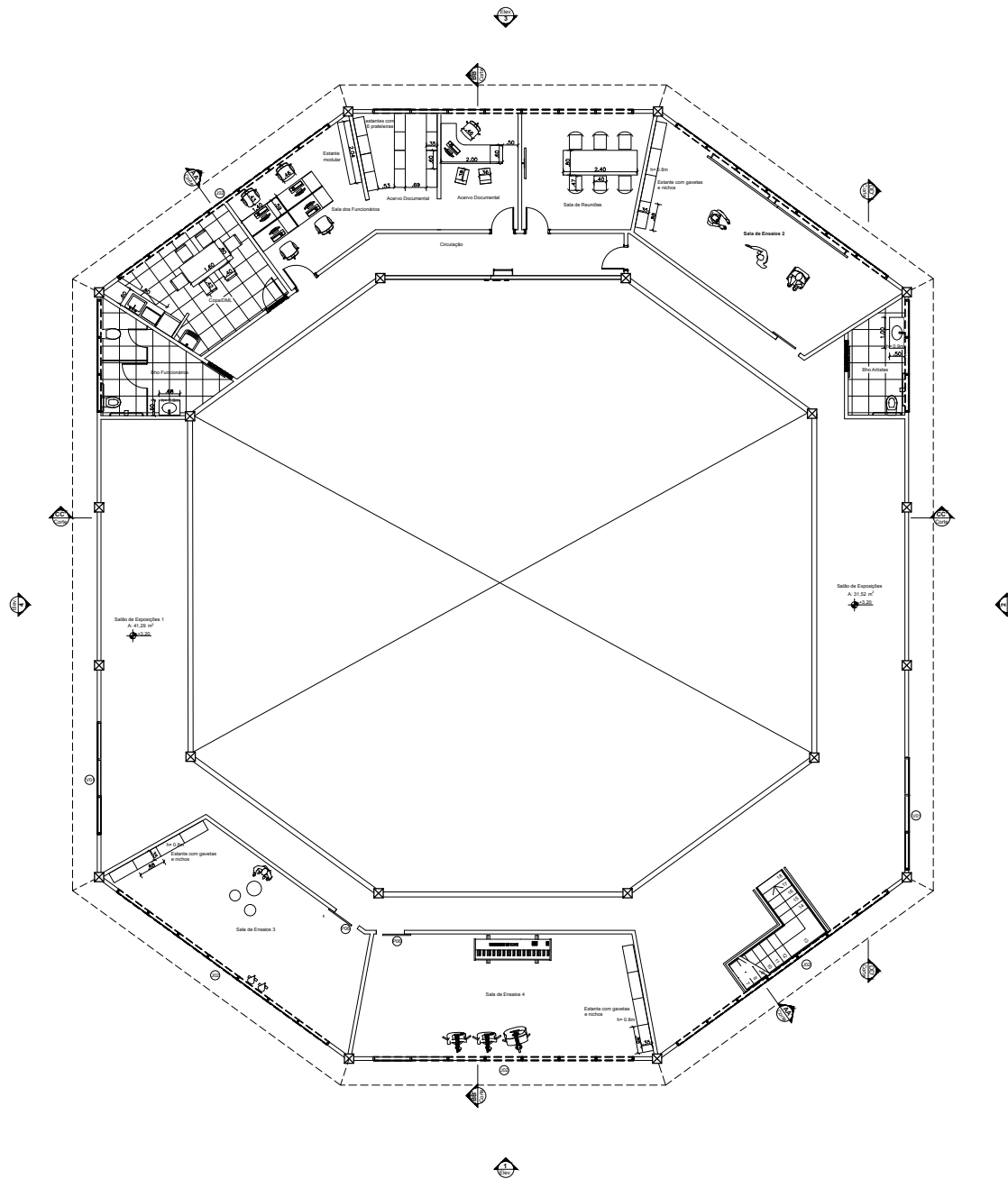

PLANTA DE LAYOUT - PAVIMENTO SUPERIOR
 ANO: 175

 UNIVERSIDADE FEDERAL DO AMAPÁ Bacharelado em Arquitetura e Urbanismo			
TEATRO AMAPEGO <small>Rodovia Perimetral Norte, s/nº, São Lázaro - Macapá, Amapá, Brasil</small>			
TRABALHO DE CONCLUSÃO DE CURSO			
Conteúdo:	Discente:	Área:	Prancha:
Planta de Layout - 1º Pavimento	Luana Abrantes Simões 20111060017	Terreno: 4200m² Construída: 1430,3m² Permeável: 868,78m²	07
	Docente orientador:	Escala:	Data:
	Mario Luiz Barata Junior	Indicadas	16 de janeiro de 2018

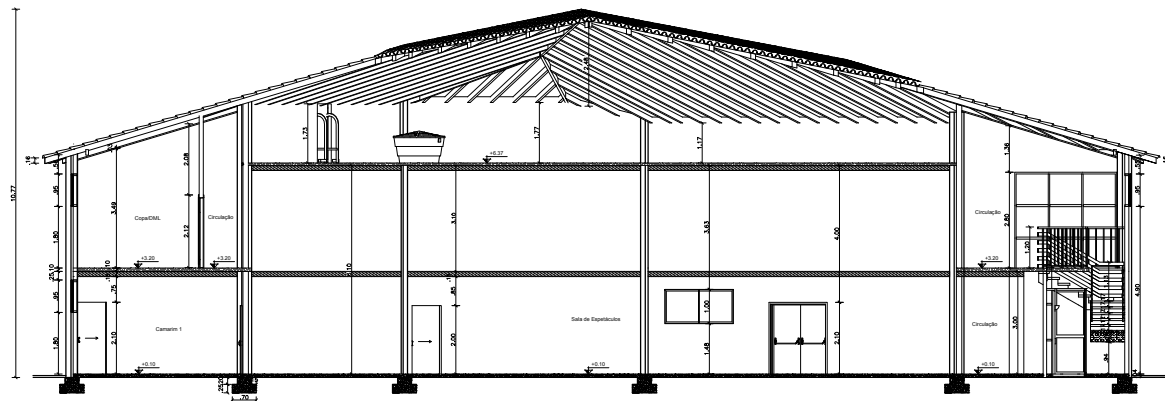

CORTE AA
esc. 1/25

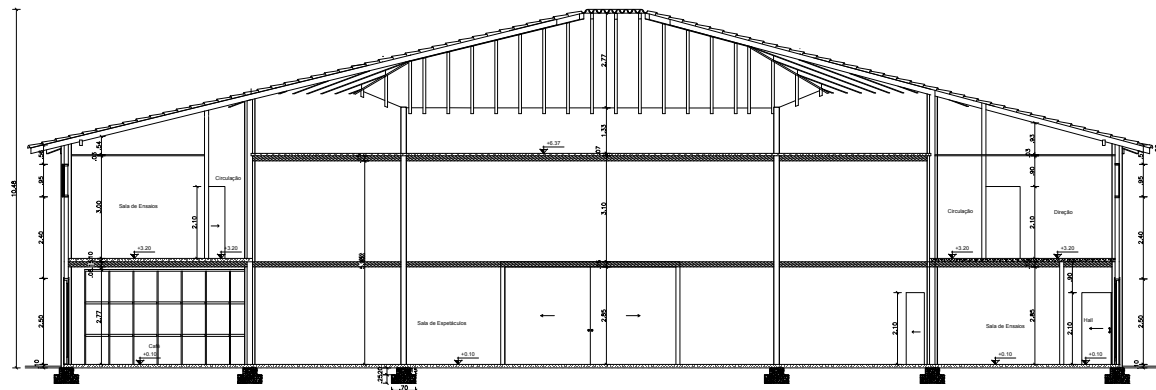

CORTE BB
esc. 1/25

 UNIVERSIDADE FEDERAL DO AMAPÁ Pró-Reitoria de Pesquisa e Graduação Bacharelado em Arquitetura e Urbanismo			
TEATRO AMAPEGO <small>Rodovia Perimetral Norte, s/n, São Luiz do Maracá, Amapá, Brasil</small>			
TRABALHO DE CONCLUSÃO DE CURSO			
Conteúdo: Corte AA Corte BB	Disciplina: Luana Abrantes Simões <small>20111094017</small>	Área: <small>Terreno: 4200m² Construída: 1430,3m² Permeável: 868,78m²</small> Escala: Indicadas	Prancha: <div style="font-size: 2em; font-weight: bold; text-align: center;">08/18</div>
Docente orientador: Mario Luiz Barata Junior		Data: 16 de janeiro de 2018	

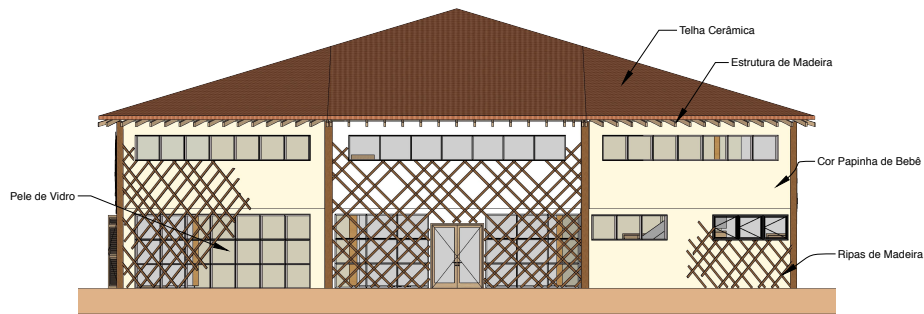

ELEVAÇÃO 1 - OESTE
esc.: 1:100

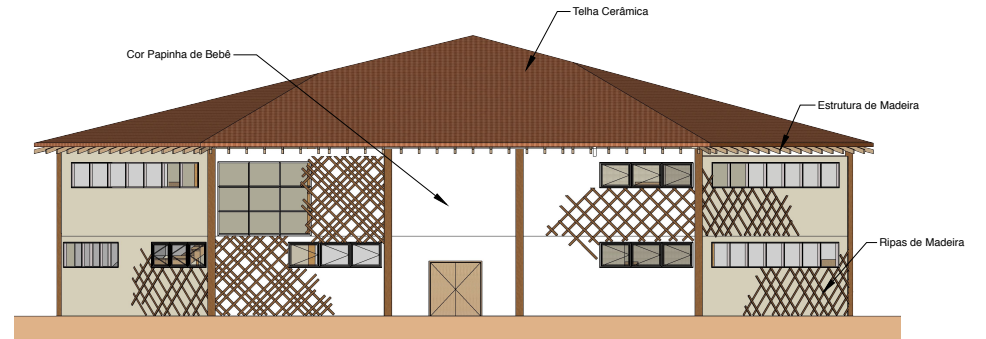

ELEVAÇÃO 2 - SUL
esc.: 1:100

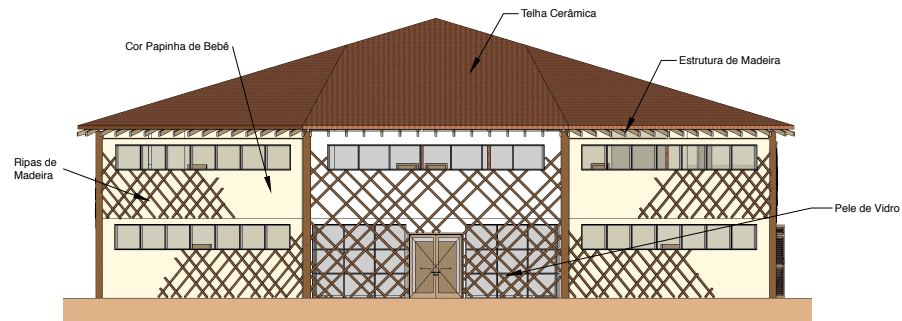

ELEVAÇÃO 3 - LESTE
esc.: 1:100

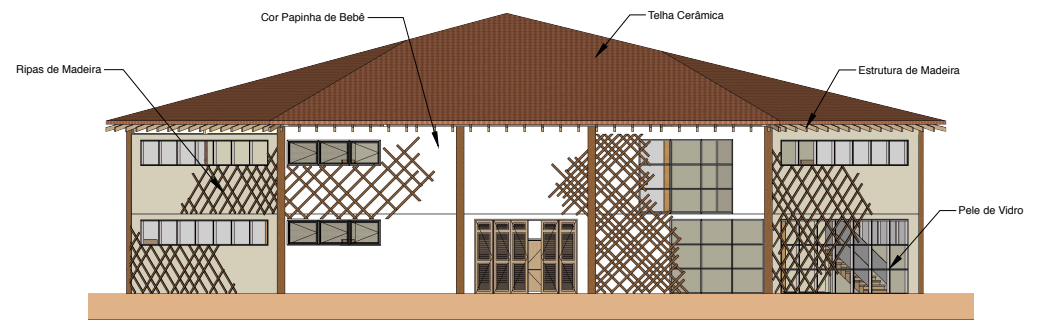

ELEVAÇÃO 4 - NORTE
esc.: 1:100

 UNIVERSIDADE FEDERAL DO AMAPÁ Pró-Reitoria de Pesquisa e Graduação Bacharelado em Arquitetura e Urbanismo			
TEATRO AMAPEGO Rodovia Perimetral Norte, s/n, São Lázaro, Macapá, AP			
TRABALHO DE CONCLUSÃO DE CURSO			
Conteúdo	Discente:	Área:	Prancha
Elevação 1 - Oeste	Luane Abrantes Simões 201310340017	Terreno: 4200m ²	10 /18
Elevação 2 - Sul		Construída: 1430,3m ²	
Elevação 3 - Leste		Permeável: 868,78	
Elevação 4 - Norte	Orientador:	Escala	Indicada
	Mano Luiz Barata Junior	Data	16 de janeiro de 2018

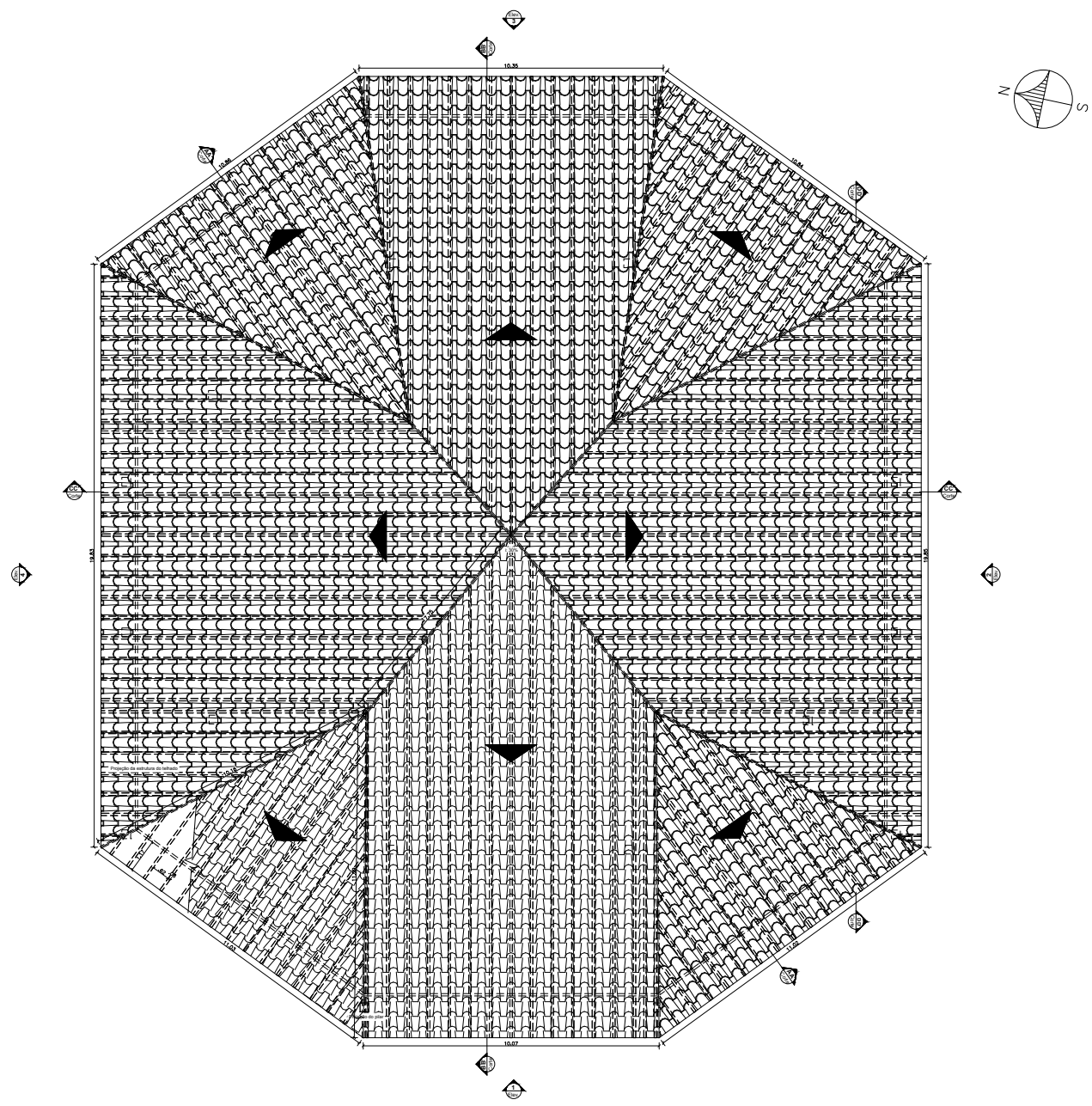

PLANTA DE COBERTURA
esc. 1:50

 UNIVERSIDADE FEDERAL DO AMAPÁ Pró-Reitoria de Pesquisa e Graduação Bacharelado em Arquitetura e Urbanismo			
TEATRO AMAPEGO <small>Rodovia Perimetral Norte, s/nº, São Luiz do - Macapá, Amapá, Brasil</small>			
TRABALHO DE CONCLUSÃO DE CURSO			
Conteúdo:	Discente:	Área:	Plancha:
Planta de Cobertura	Luanne Abrantes Simões 20111046011	Terreno: 4200m ² Cobertura: 1430,3m ² Permeável: 868,78m ²	11 / 18
	Docente orientador:	Escala:	
	Mario Luiz Barata Junior	Indicadas	Data:
			16 de janeiro de 2018

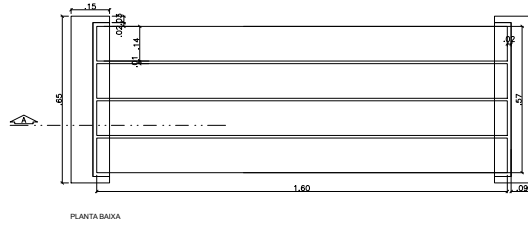

PLANTA BAIXA

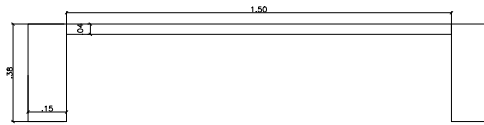

CORTE A

DETALHE 1 - BANCO DE MADEIRA
esc 1:10

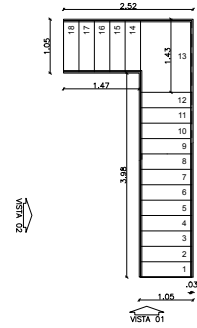

DETALHE 3 - ESCADA
esc 1:50

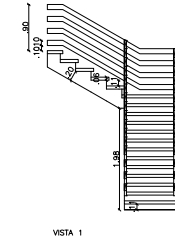

VISTA 1

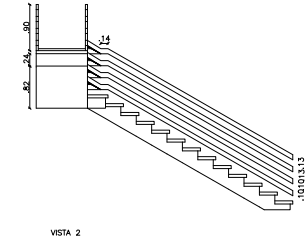

VISTA 2

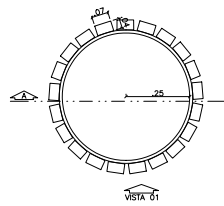

PLANTA BAIXA

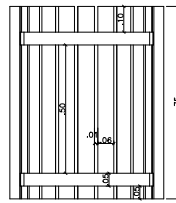

CORTE A

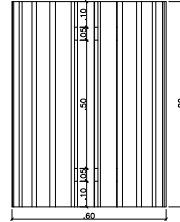

VISTA 1

DETALHE 2 - LIXEIRO DE MADEIRA
esc 1:10

 UNIVERSIDADE FEDERAL DO AMAPÁ Pró-Reitoria de Pesquisa e Graduação Bacharelado em Arquitetura e Urbanismo			
TEATRO AMAPEGO <small>Rodovia Perimetral Norte, s/n, São Luiz - Macapá, Amapá, Brasil</small>			
TRABALHO DE CONCLUSÃO DE CURSO			
Conteúdo: Detalhe 1 - Banco de Madeira Detalhe 2 - Lixeira de Madeira Detalhe 3 - Escada	Discrte: Luane Abrantes Simões <small>20111060017</small>	Área: Terreno: 4200m ² Construída: 1430,2m ² Permeável: 868,78m ² Escala: Indicadas	Plancha: 12 /18
Docente orientador: Mario Luiz Barata Junior		Data: 16 de janeiro de 2018	

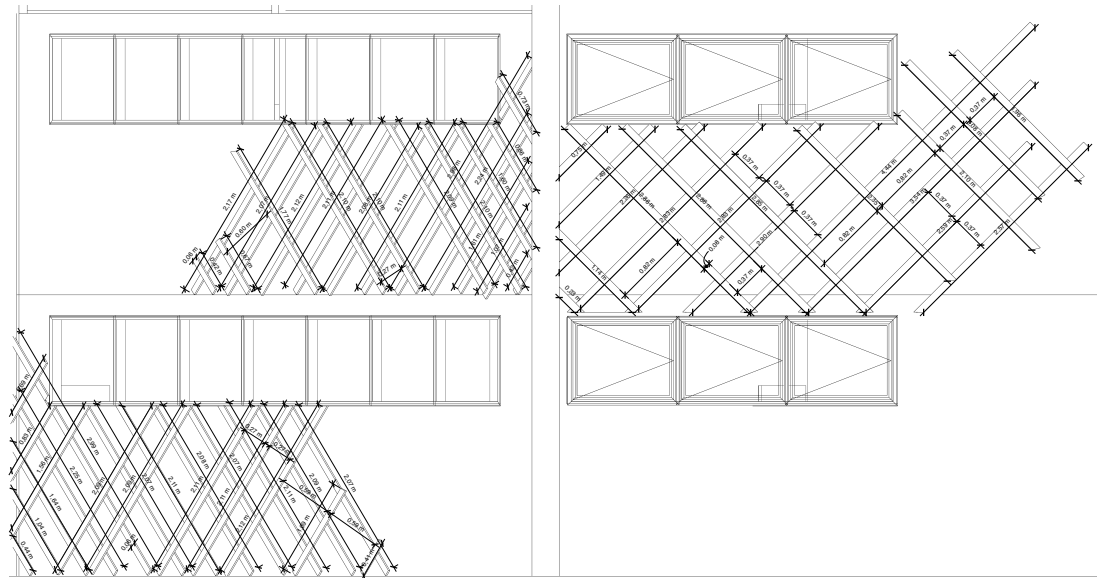

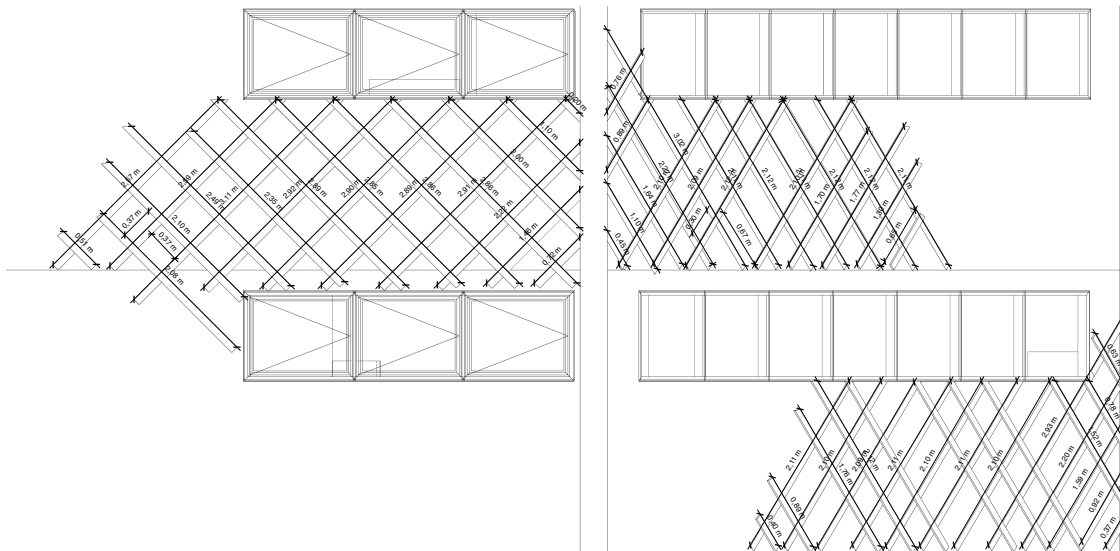
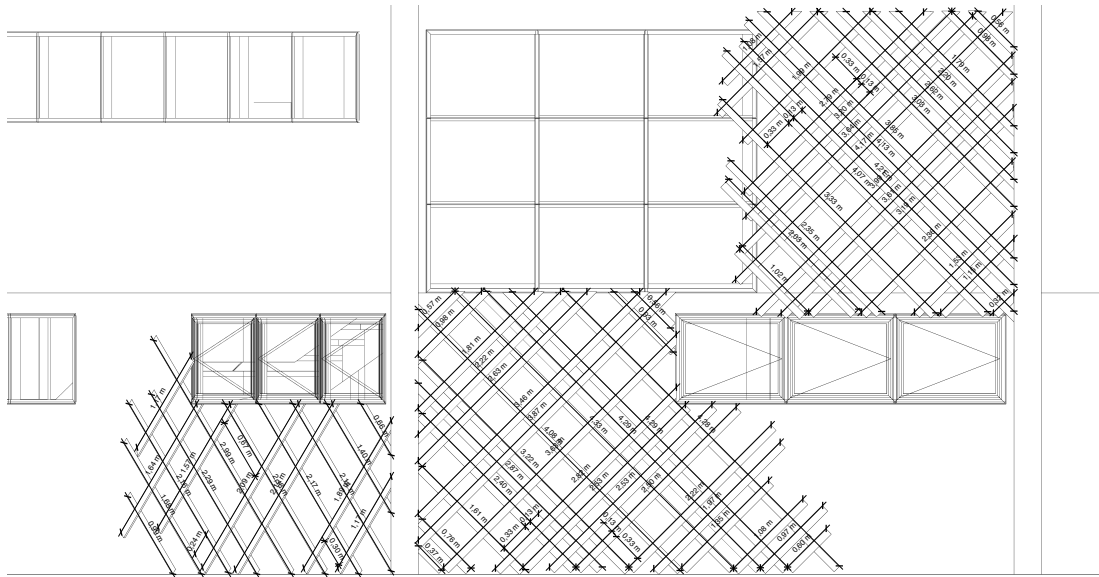

DETALHE TRAMAS DE MADEIRA - ELEVÇÃO 2 - SUL
esc.: 1:20

 UNIVERSIDADE FEDERAL DO AMAPÁ Pró-Reitoria de Pesquisa e Graduação Bacharelado em Arquitetura e Urbanismo			
TEATRO AMAPEGO Rodovia Perimetral Norte, s/n, São Lázaro, Macapá, AP			
TRABALHO DE CONCLUSÃO DE CURSO			
Curso: Detalhamento Elevação 2 - Sul	Disciplina: Luare Abrantes Simões 21/08/2015	Área: Tamanho: 4200m ² Construída: 1430,3m ² Permeável: 86,7%	Folha: 14 de 18
Chegador: Mário Luiz Barata Junior		Data: 16 de janeiro de 2015	

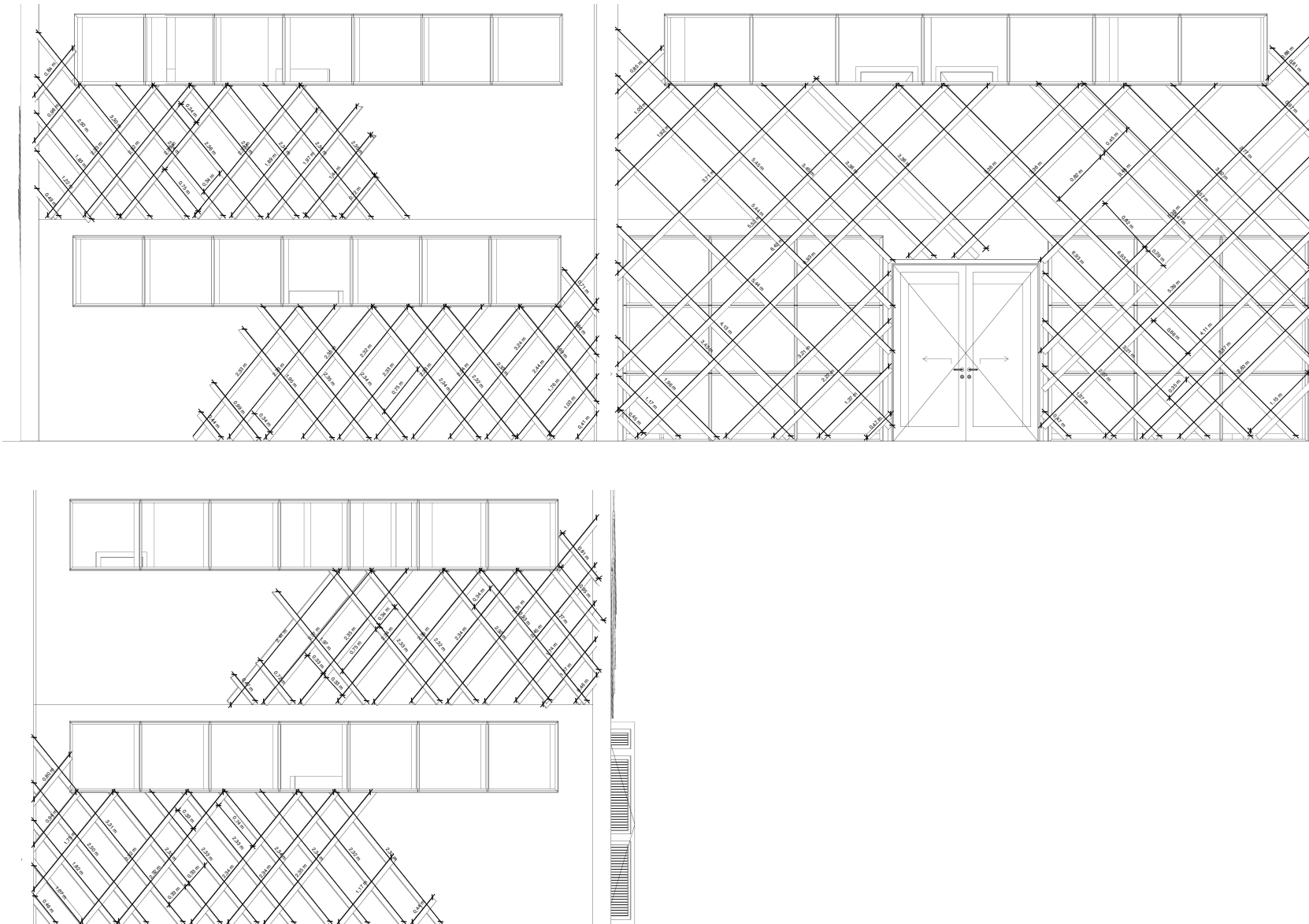

DETALHE TRAMAS DE MADEIRA - ELEVAÇÃO 3 - LESTE

esc.: 1:20

 UNIVERSIDADE FEDERAL DO AMAPÁ Pró-Reitoria de Pesquisa e Graduação Bacharelado em Arquitetura e Urbanismo			
TEATRO AMAPEGO Rodovia Perimetral Norte, s/n, São Lázaro, Macapá, AP			
TRABALHO DE CONCLUSÃO DE CURSO			
Curso: Detalhamento Elevação 3 - Leste	Disciplina: Luanne Abrantes Simões 21/0000077	Área: Tamanho: 4200m ² Construída: 14.450,3m ² Perimetral: 865,78	Folha: <div style="text-align: right; font-size: 24pt; font-weight: bold;">15</div> de 18
Desenhado: Mario Luiz Barata Junior	Data: 16 de janeiro de 2015	Escala: Indicação	

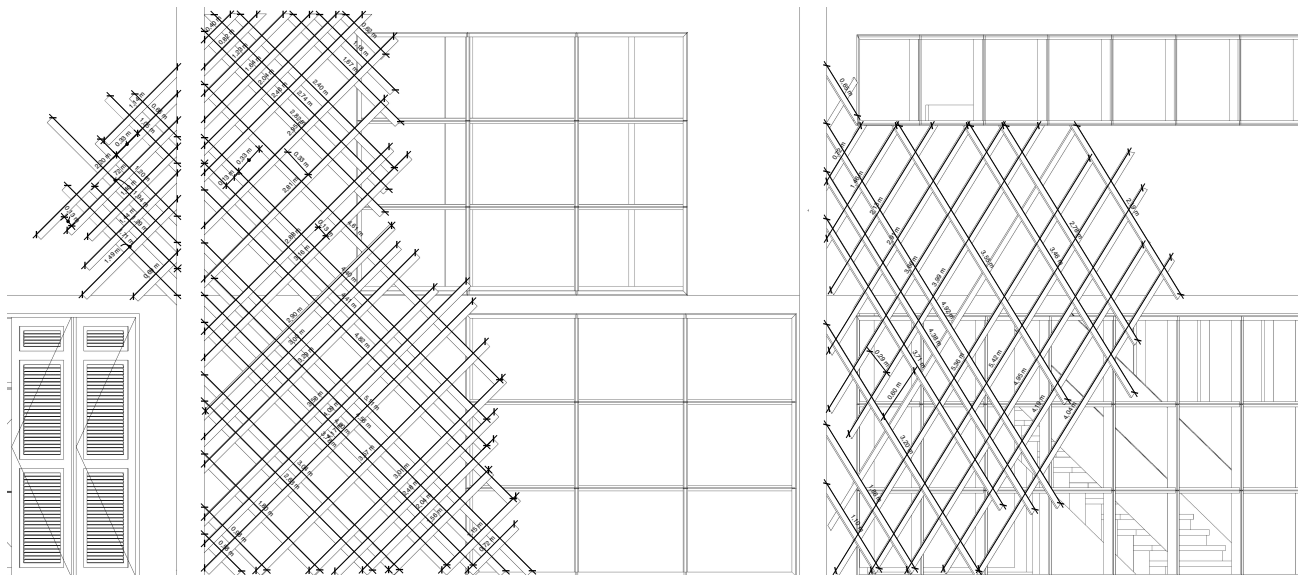
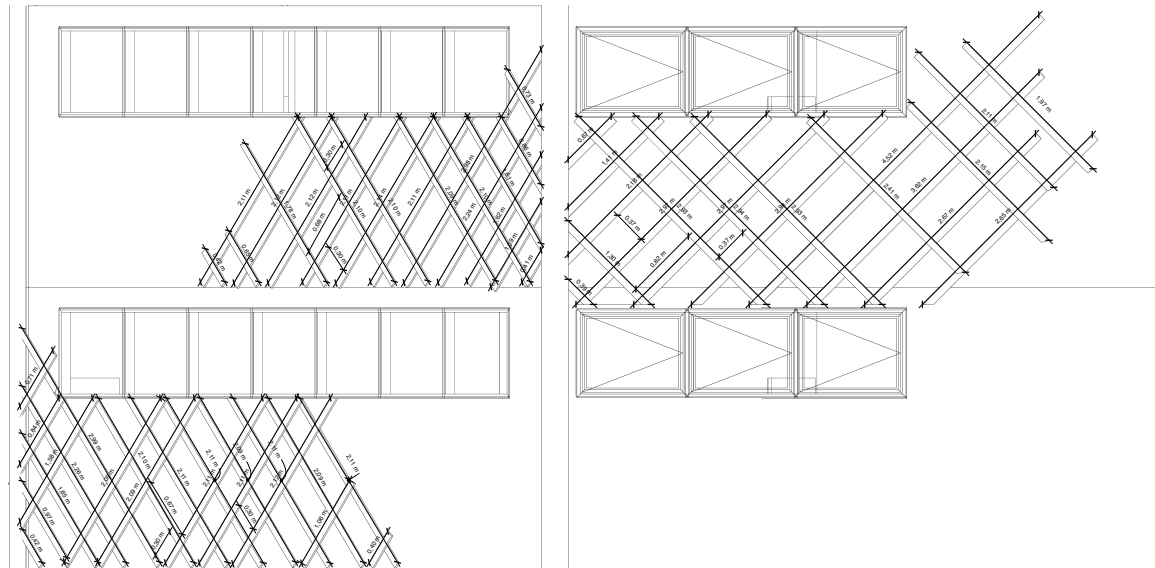

DETALHE TRAMAS DE MADEIRA - ELEVAÇÃO 4 - NORTE
esc.: 1:20

 UNIVERSIDADE FEDERAL DO AMAPÁ Pró-Reitoria de Pesquisa e Graduação Bacharelado em Arquitetura e Urbanismo			
TEATRO AMAPEGO Rodovia Perimetral Norte, s/n, São Lázaro, Macapá, AP			
TRABALHO DE CONCLUSÃO DE CURSO			
Curso: Detalhamento: Elevação e norte	Disciplina: Luanne Abrantes Simões 21/10/2017	Área: Tamanho: 4200x4 Construção: 14.430,3m ² Perímetro: 865,78	Folia: 16 de 18
Chegado: Mario Luiz Barata Junior	Data: 16 de janeiro de 2018		



CORTE AA' HUMANIZADO
sem escala



CORTE BB' HUMANIZADO
sem escala



CORTE CC' HUMANIZADO
sem escala



CORTE DD' HUMANIZADO
sem escala

 UNIVERSIDADE FEDERAL DO AMAPÁ Pró-Reitoria de Pesquisa e Graduação Bacharelado em Arquitetura e Urbanismo			
TEATRO AMAPEGO <small>Rodovia Perimetral Norte, s/nº, São Luiz do Maracá - Macapá, Amapá, Brasil</small>			
TRABALHO DE CONCLUSÃO DE CURSO			
Conteúdo:	Discente:	Área:	Prancha:
Corte AA' Humanizado Corte BB' Humanizado Corte CC' Humanizado Corte DD' Humanizado	Luana Abrantes Simões 20181004011	Têxteno: 4200m ² Construída: 1430,2m ² Permeável: 869,78m ²	18 /18
	Docente orientador:	Escala:	Indicadas
	Mario Luiz Barata Junior		
		Data:	16 de janeiro de 2018