

RUA: Sandoval Almeida Sandin

RUA: Tancredo Neves

RUA: João Paulo

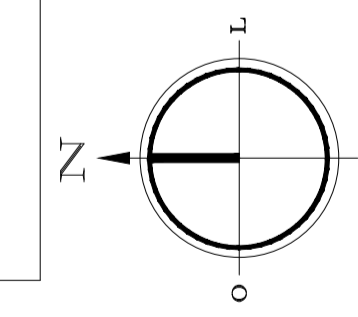

IMPLANTAÇÃO GERAL

ESC. 1/300

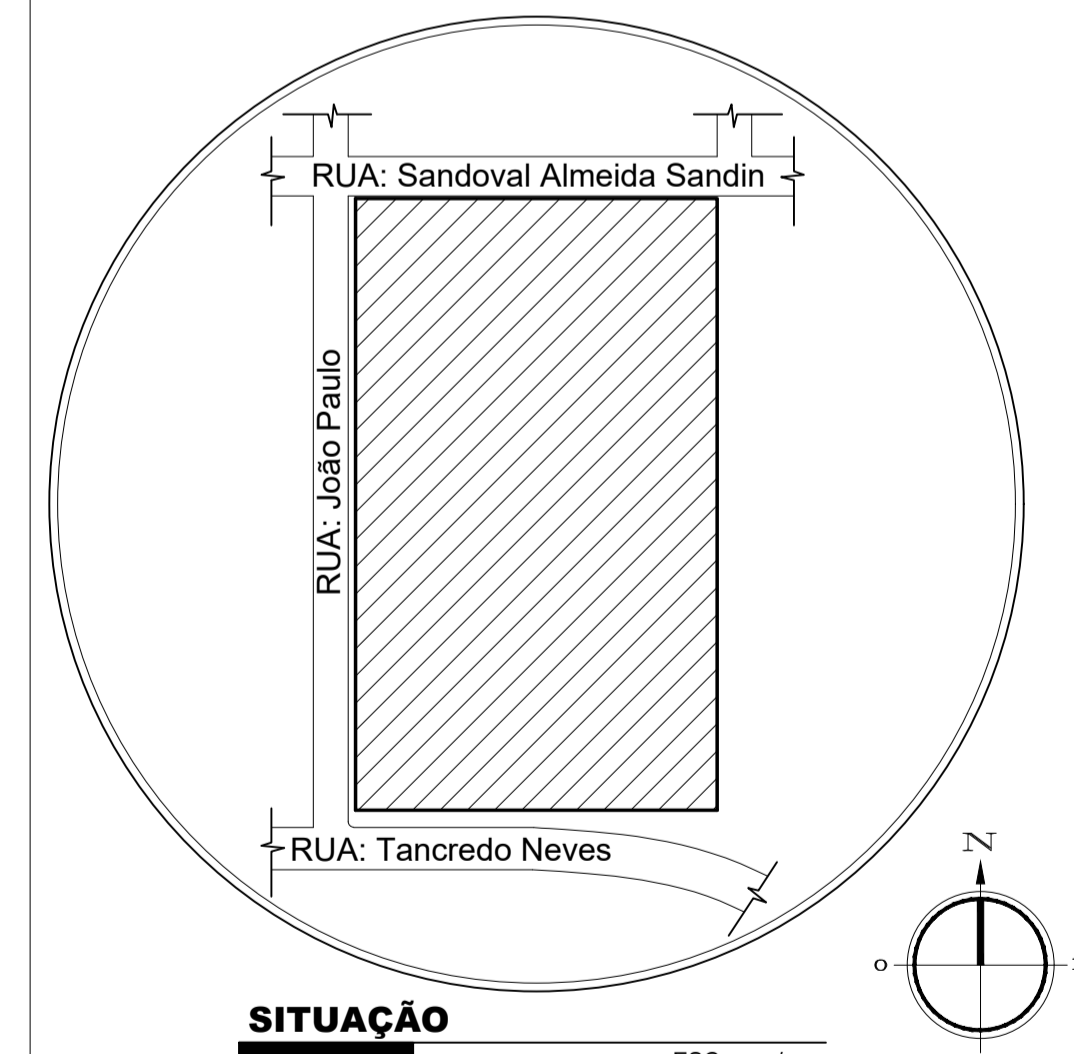

SITUAÇÃO

ESC sem / esc

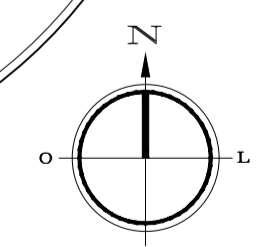

Área do Terreno:	31.200,00m ²
Área Construída:	
Área do Subterrâneo:	6.998,28m ²
Área do Térreo:	10.998,27m ²
Área do Segundo Pav.:	1.449,47m ²
Área do Terceiro Pav.:	1.091,05m ²
Área do Quarto Pav.:	1.091,05m ²

UNIVERSIDADE FEDERAL DO AMAPÁ CURSO BACHARELADO EM ARQUITETURA E URBANISMO TRABALHO DE CONCLUSÃO DE CURSO			
ACADÊMICO:		SILVIO PEREIRA FURTADO	
Referência:	ARENA MULTIUSO: O PROJETO DE UM GINÁSIO MULTIUSO NA CIDADE DE MACAPÁ	PROJETO:	ARQUITETURA
Conteúdo:	Implantação e Locação		
ÁREA DO TERRENO:	31.200,00m ²	ESCALA:	INDICADA
ÁREA DE CONSTRUÇÃO:	10.998,27m ²	DATA:	Fevereiro/2018
		LOCAL:	UNIFAP Macapá - AP
		NOTA:	01 - 07

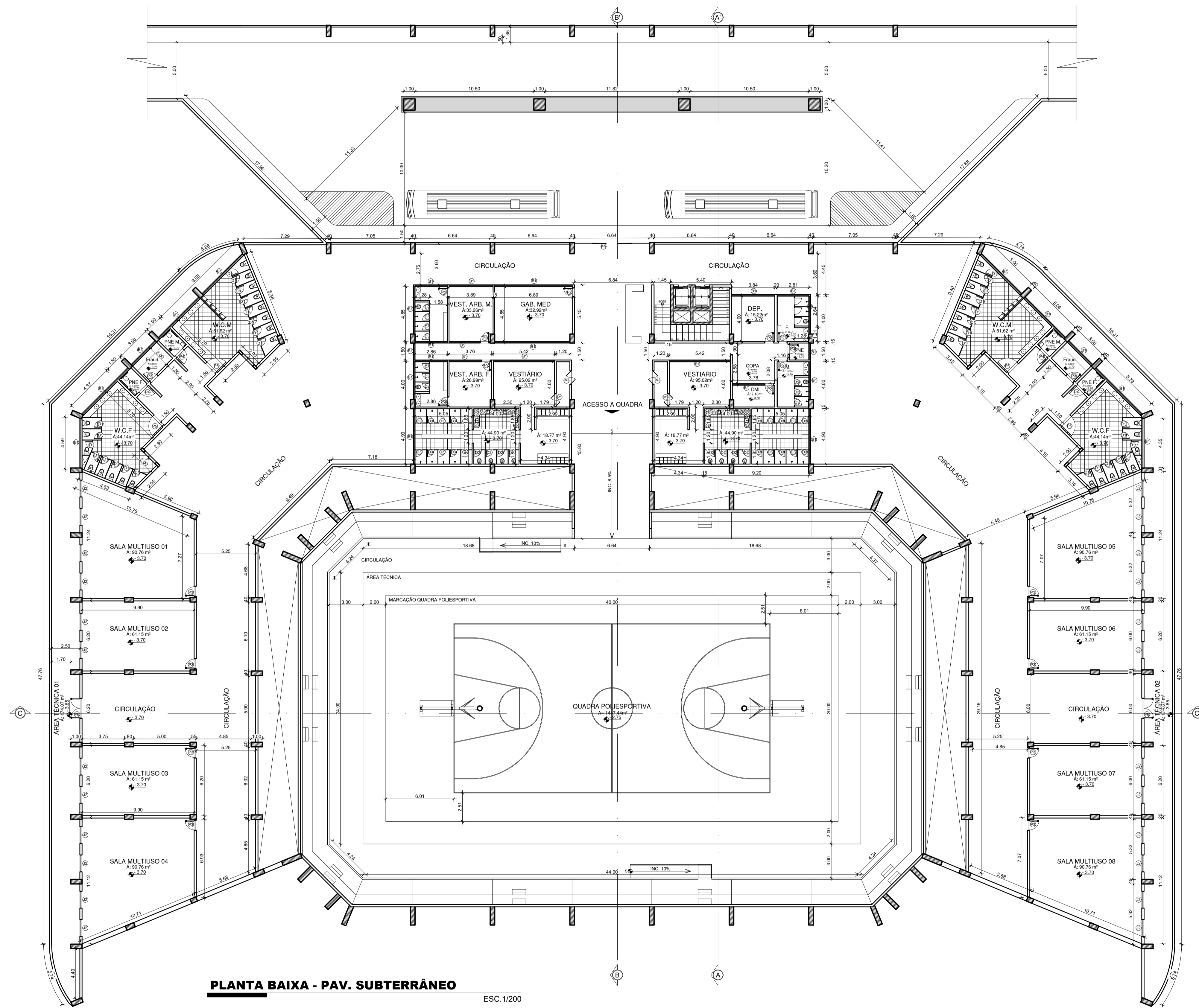

PLANTA BAIXA - PAV. SUBTERRÂNEO
 ESC. 1/200

Tabela de Esquadrias				
Código	Esquadria	Dimensões		
		Largura	Altura	Petitoril
PE-01	Porta de Emergencia em Material Antichama	1,70m	2,50m	-
PE-02	Porta de Emergencia em Vidro	3,00m	2,50m	-
PE-03	Porta de Emergencia em Material Antichama	2,00m	2,50m	-
P-01	Porta Vai-Vem em Madeira	1,20m	2,10m	-
P-02	Porta Normal em Madeira	0,80m	2,10m	-
P-03	Porta Normal em Madeira	0,90m	2,10m	-
P-04	Porta Normal em Madeira com Barras de Apoio em Metal	0,90m	2,10m	-
P-05	Porta Normal em Madeira	1,20m	2,10m	-
P-06	Porta Normal em Madeira	1,80m	2,10m	-
P-07	Porta de Correr em Vidro Liso Natural duas Folhas	2,00m	2,30m	-
P-08	Porta de Correr em Vidro Liso Natural duas Folhas	1,50m	2,30m	-
P-09	Porta de Correr em Vidro Liso Natural duas Folhas	2,50m	2,40m	-
P-10	Porta de Correr em Vidro Liso Natural duas Folhas	2,00m	2,40m	-
P-11	Porta Normal em Madeira	1,00m	2,20m	-
D-01	Divisória de Banheiro em Placa Cimenticia	0,60m	1,80m	0,20m
D-02	Divisória de Banheiro em Placa Cimenticia	0,60m	2,00m	-
J-01	Janela de Correr 2 Folhas 1F 1M em Perfil de Alumínio e Vidro Liso Natural	2,00m	1,20m	1,00m
J-02	Janela de Correr 2 Folhas 1F 1M em Perfil de Alumínio e Vidro Liso Natural	1,50m	1,20m	1,00m
J-03	Janela de Correr 2 Folhas 1F 1M em Perfil de Alumínio e Vidro Liso Natural	1,00m	1,20m	1,00m
B-01	Janela Balancim Linear Maxin-ar em Perfil de Alumínio e Vidro Liso Natural	variável*	0,60m	2,50m
B-02	Janela Balancim Maxin-ar em Perfil de Alumínio e Vidro Liso Natural	0,60m	0,60m	1,80m

*Consultar largura na planta baixa no local indicado.

UNIVERSIDADE FEDERAL DO AMAPÁ
 CURSO BACHARELADO EM ARQUITETURA E URBANISMO
 TRABALHO DE CONCLUSÃO DE CURSO

ACADÊMICO: **SILVIO PEREIRA FURTADO**

Referência: **ARENA MULTIUSO: O PROJETO DE UM GINÁSIO MULTIUSO NA CIDADE DE MACAPÁ**

Projeto: **ARQUITETURA**

Conteúdo: **Planta Baixa do Pav. Subterrâneo**

ÁREA DO TERRENO	ESCALA:	DATA:	PRIMEIRA Nº
31.200,00m ²	INDICADA	Fevereiro/2018	02 - 07
ÁREA DE CONSTRUÇÃO	LOCAL:	NOTA:	
10.998,27m ²	UNIFAP Macapá - AP		

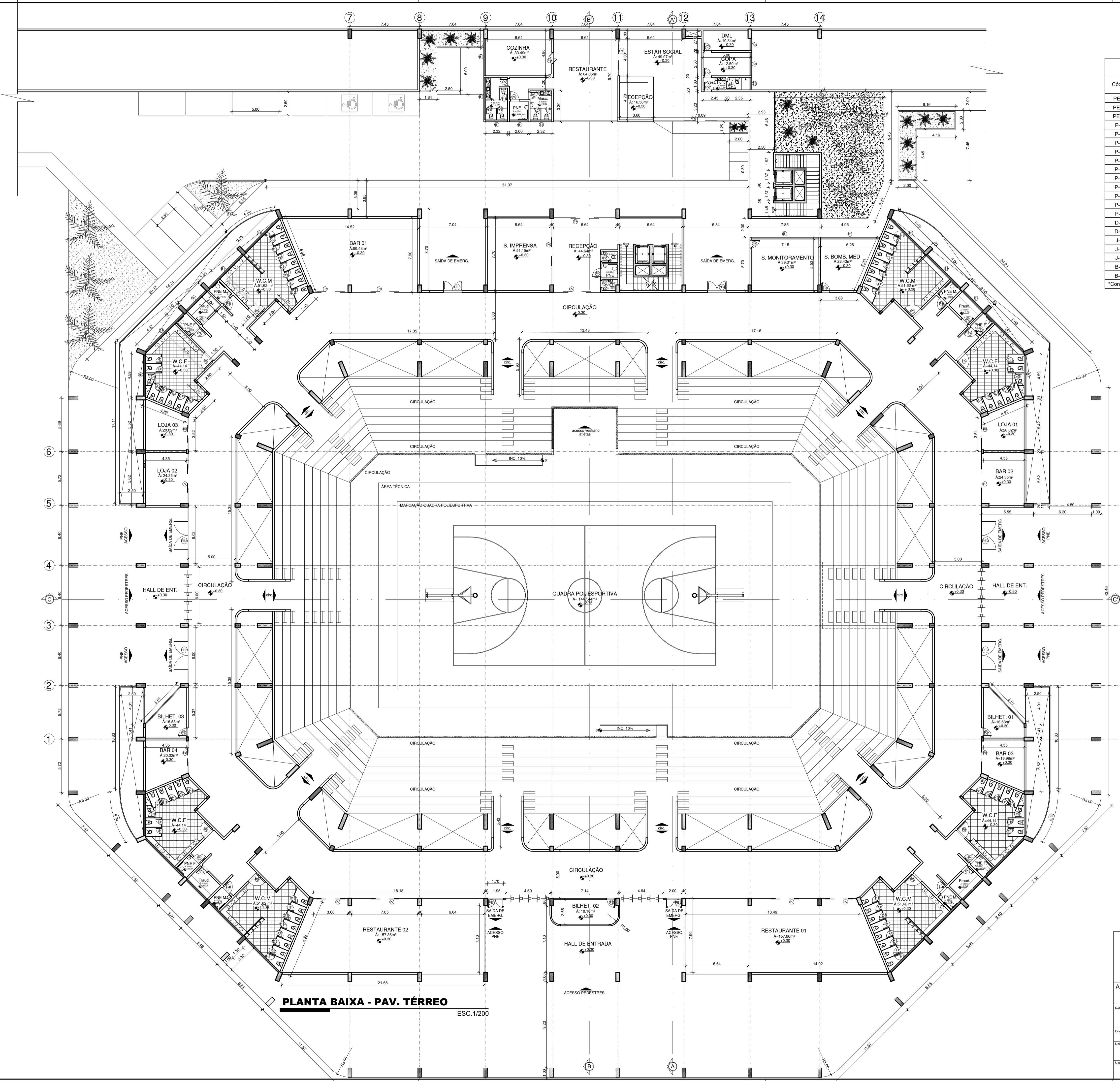

PLANTA BAIXA - PAV. TÉRREO
ESC. 1/200

Código	Esquadria	Dimensões		
		Largura	Altura	Pelotril
PE-01	Porta de Emergencia em Material Antichama	1,70m	2,50m	-
PE-02	Porta de Emergencia em Vidro	3,00m	2,50m	-
PE-03	Porta de Emergencia em Material Antichama	2,00m	2,50m	-
P-01	Porta Vai-Vem em Madeira	1,20m	2,10m	-
P-02	Porta Normal em Madeira	0,80m	2,10m	-
P-03	Porta Normal em Madeira	0,90m	2,10m	-
P-04	Porta Normal em Madeira com Barras de Apoio em Metal	0,90m	2,10m	-
P-05	Porta Normal em Madeira	1,20m	2,10m	-
P-06	Porta Normal em Madeira	1,80m	2,10m	-
P-07	Porta de Correr em Vidro Liso Natural duas Folhas	2,00m	2,30m	-
P-08	Porta de Correr em Vidro Liso Natural duas Folhas	1,50m	2,30m	-
P-09	Porta de Correr em Vidro Liso Natural duas Folhas	2,50m	2,40m	-
P-10	Porta de Correr em Vidro Liso Natural duas Folhas	2,00m	2,40m	-
P-11	Porta Normal em Madeira	1,00m	2,20m	-
D-01	Divisória de Banheiro em Placa Cimenticia	0,60m	1,80m	0,20m
D-02	Divisória de Banheiro em Placa Cimenticia	0,60m	2,00m	-
J-01	Janela de Correr 2 Folhas 1F 1M em Perfil de Alumínio e Vidro Liso Natural	2,00m	1,20m	1,00m
J-02	Janela de Correr 2 Folhas 1F 1M em Perfil de Alumínio e Vidro Liso Natural	1,50m	1,20m	1,00m
J-03	Janela de Correr 2 Folhas 1F 1M em Perfil de Alumínio e Vidro Liso Natural	1,00m	1,20m	1,00m
B-01	Janela Balancim Linear Maxin-ar em Perfil de Alumínio e Vidro Liso Natural variável*	0,60m	0,60m	2,50m
B-02	Janela Balancim Maxin-ar em Perfil de Alumínio e Vidro Liso Natural	0,60m	0,60m	1,80m

*Consultar largura na planta baixa no local indicado.

UNIVERSIDADE FEDERAL DO AMAPÁ
CURSO BACHARELADO EM ARQUITETURA E URBANISMO

TRABALHO DE CONCLUSÃO DE CURSO

ACADÊMICO: SILVIO PEREIRA FURTADO

Referência: ARENA MULTIUSO: O PROJETO DE UM GINÁSIO MULTIUSO NA CIDADE DE MACAPÁ

Projeto: **ARQUITETURA**

Conteúdo: Planta Baixa do Pav. Térreo

ÁREA DO TERRENO: 31.200,00m² ESCALA: INDICADA DATA: Fevereiro/2018 PRONCHIAN^o

ÁREA DE CONSTRUÇÃO: 10.998,27m² LOCAL: UNIFAP Macapá - AP NOTAS: **03 - 07**

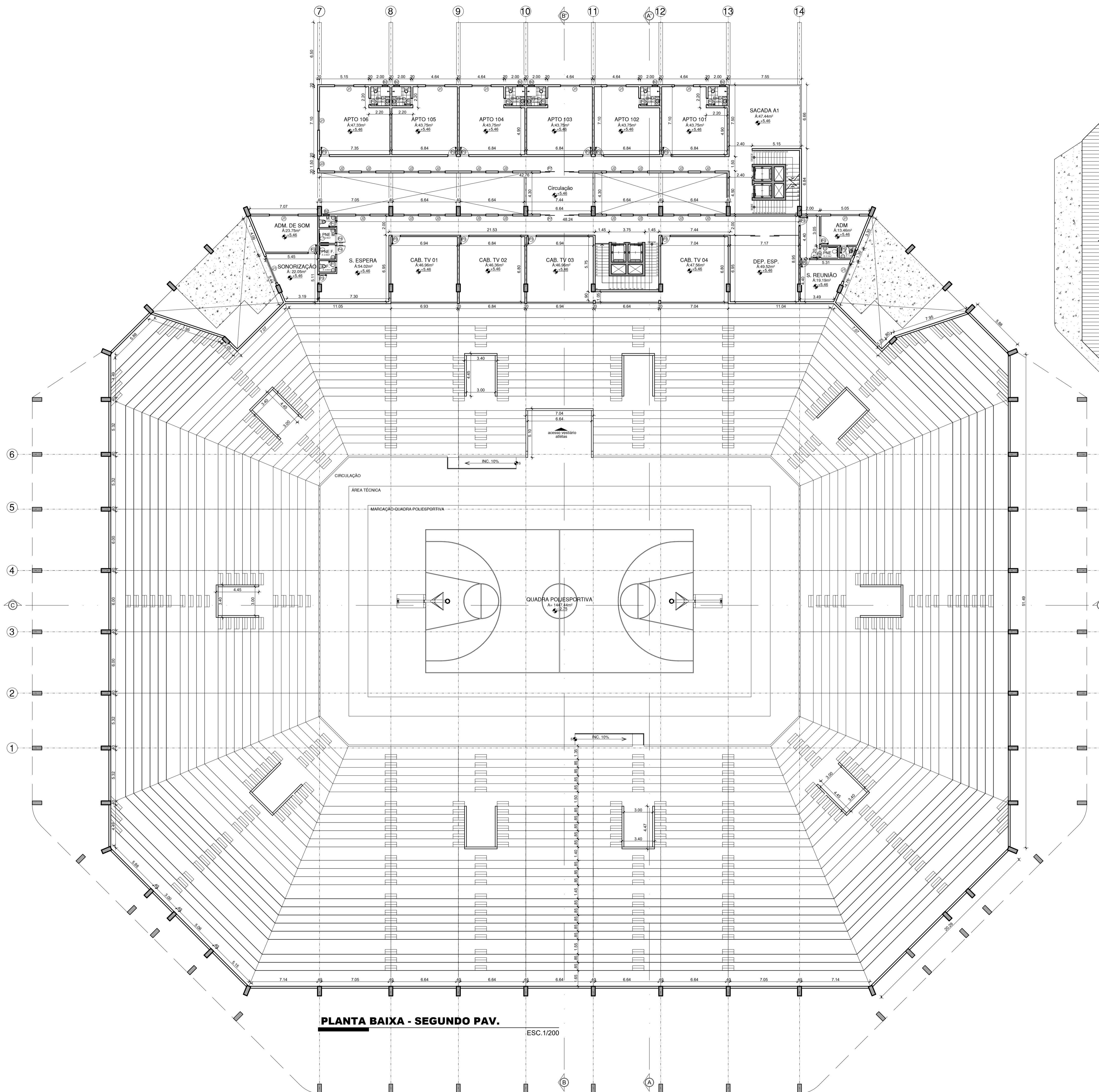

PLANTA BAIXA - SEGUNDO PAV.
ESC. 1/200

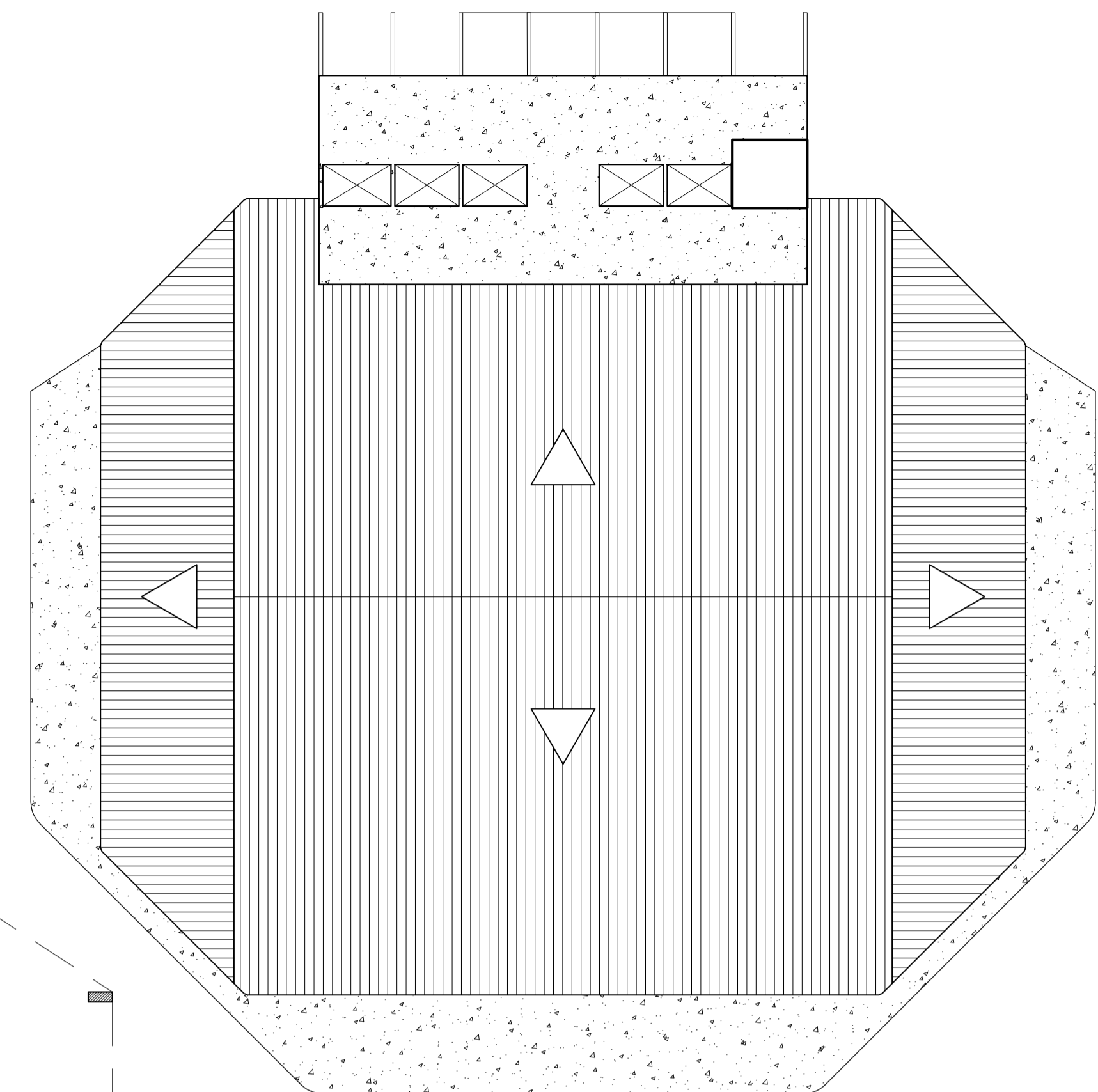

PLANTA BAIXA / COBERTURA
ESC. 1/500

Tabela de Esquadrias

Código	Esquadria	Dimensões		
		Largura	Altura	Peltonil
PE-01	Porta de Emergência em Material Antichama	1,70m	2,50m	-
PE-02	Porta de Emergência em Vidro	3,00m	2,50m	-
PE-03	Porta de Emergência em Material Antichama	2,00m	2,50m	-
P-01	Porta Vai-Vem em Madeira	1,20m	2,10m	-
P-02	Porta Normal em Madeira	0,80m	2,10m	-
P-03	Porta Normal em Madeira	0,90m	2,10m	-
P-04	Porta Normal em Madeira com Barras de Apoio em Metal	0,90m	2,10m	-
P-05	Porta Normal em Madeira	1,20m	2,10m	-
P-06	Porta Normal em Madeira	1,80m	2,10m	-
P-07	Porta de Correr em Vidro Liso Natural duas Folhas	2,00m	2,30m	-
P-08	Porta de Correr em Vidro Liso Natural duas Folhas	1,50m	2,30m	-
P-09	Porta de Correr em Vidro Liso Natural duas Folhas	2,50m	2,40m	-
P-10	Porta de Correr em Vidro Liso Natural duas Folhas	2,00m	2,40m	-
P-11	Porta Normal em Madeira	1,00m	2,20m	-
D-01	Divisória de Banheiro em Placa Cimentícia	0,60m	1,80m	0,20m
D-02	Divisória de Banheiro em Placa Cimentícia	0,60m	2,00m	-
J-01	Janela de Correr 2 Folhas 1F 1M em Perfil de Alumínio e Vidro Liso Natural	2,00m	1,20m	1,00m
J-02	Janela de Correr 2 Folhas 1F 1M em Perfil de Alumínio e Vidro Liso Natural	1,50m	1,20m	1,00m
J-03	Janela de Correr 2 Folhas 1F 1M em Perfil de Alumínio e Vidro Liso Natural	1,00m	1,20m	1,00m
B-01	Janela Balancin Linear Maxin-ar em Perfil de Alumínio e Vidro Liso Natural	variável*	0,60m	2,50m
B-02	Janela Balancin Maxin-ar em Perfil de Alumínio e Vidro Liso Natural	0,60m	0,60m	1,80m

*Consultar largura na planta baixa no local indicado.

UNIVERSIDADE FEDERAL DO AMAPÁ
CURSO BACHARELADO EM ARQUITETURA E URBANISMO

TRABALHO DE CONCLUSÃO DE CURSO

ACADÊMICO: SILVIO PEREIRA FURTADO

Referência: ARENA MULTIUSO: O PROJETO DE UM GINÁSIO MULTIUSO NA CIDADE DE MACAPÁ

Projeto: **ARQUITETURA**

Conteúdo: Planta Baixa do Segundo Pav. e Cobertura

ÁREA DO TERRENO: 31.200,00m ²	ESCALA: INDICADA	DATA: Fevereiro/2018	PRONCHAS: 04 - 07
ÁREA DE CONSTRUÇÃO: 10.998,27m ²	LOCAL: UNIFAP Macapá - AP	NOTA:	

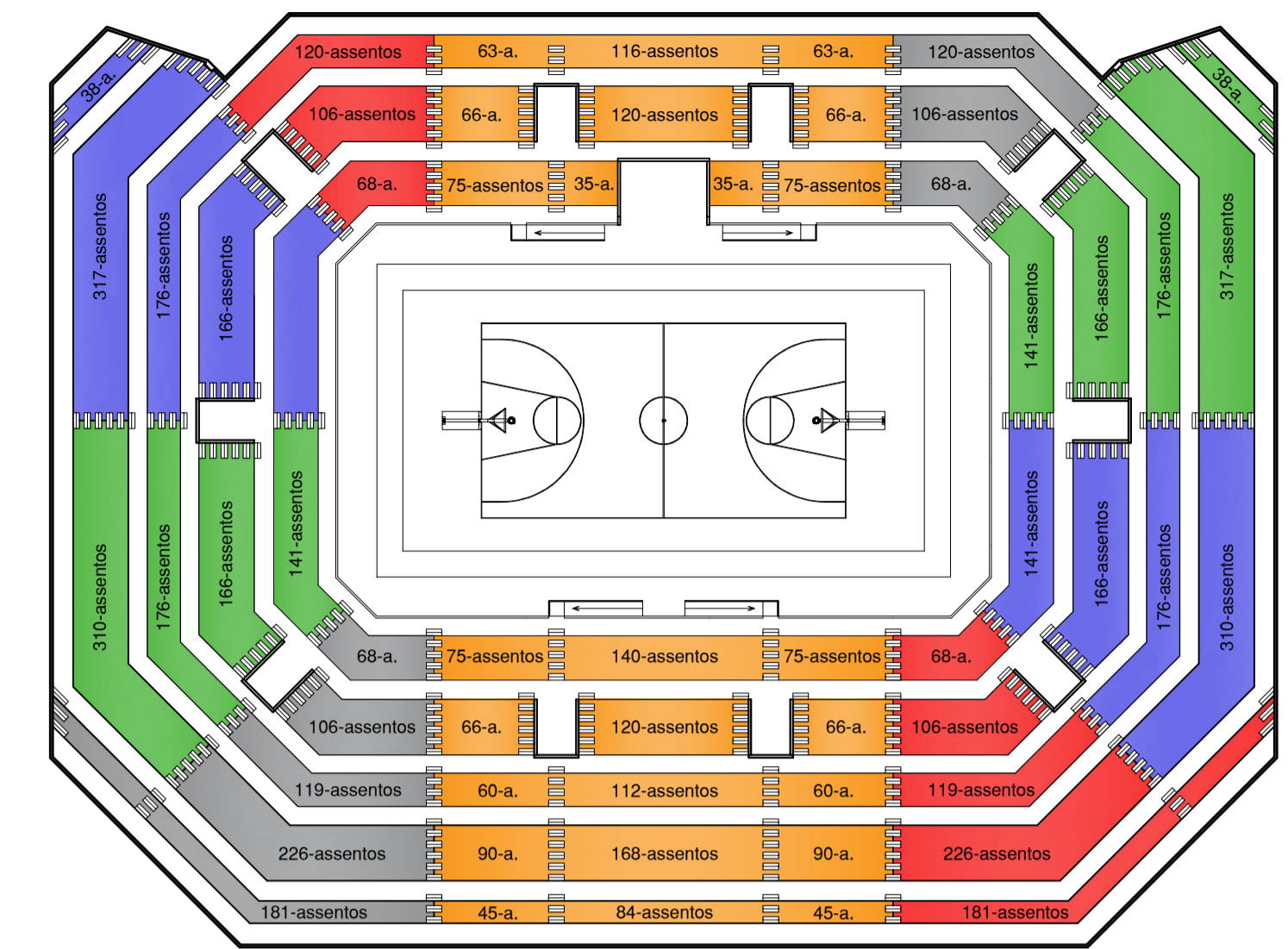
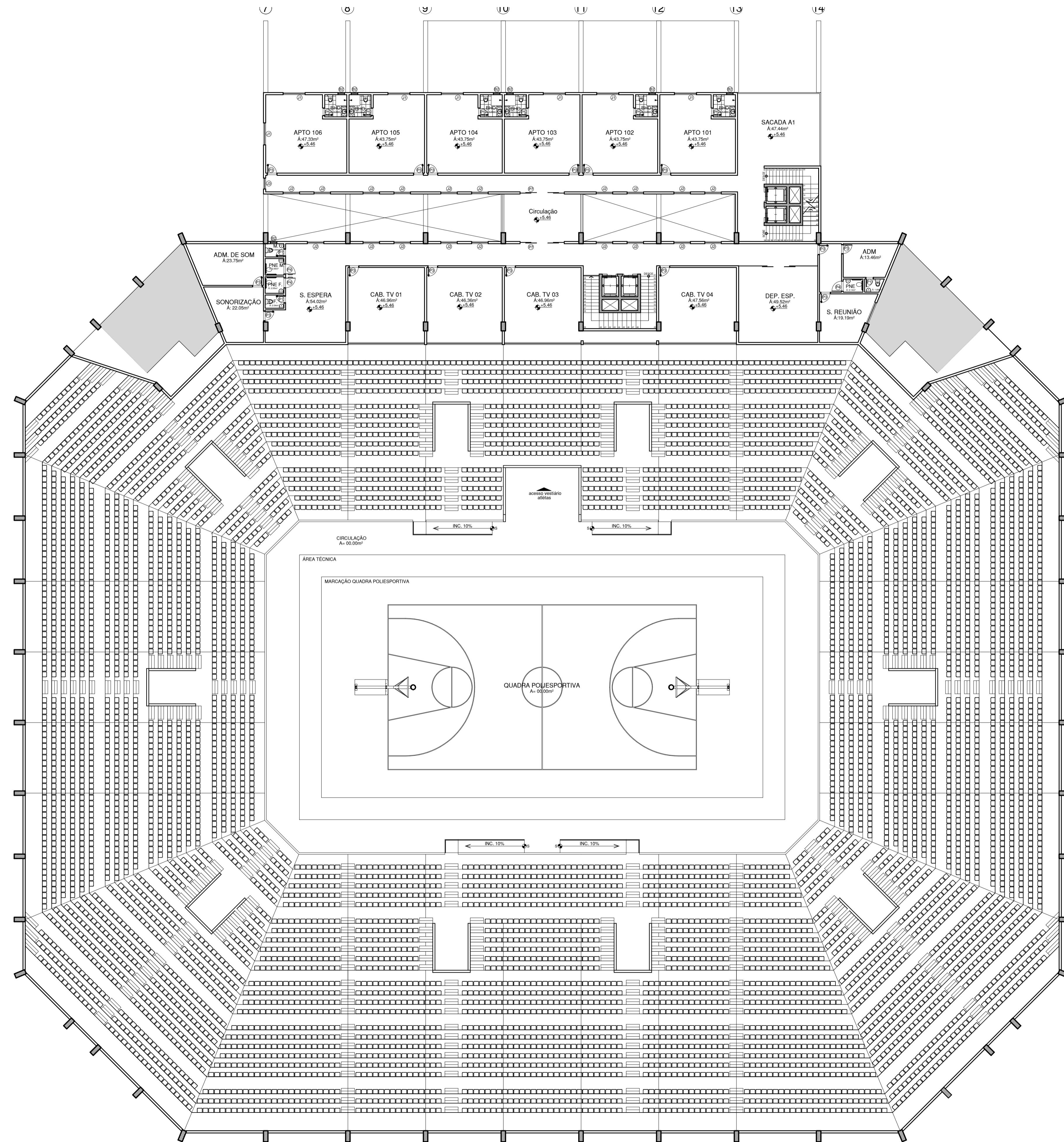

- 2.010 - assentos
 - 994 - assentos
 - 1.631 - assentos
 - 994 - assentos
 - 1.631 - assentos
- TOTAL = 7.260 - assentos

PLANTA BAIXA / LAYOUT - ARQUIBANCADA

ESC. 1/500

Tabela de Esquadrias

Código	Esquadria	Dimensões		
		Largura	Altura	Peitoril
PE-01	Porta de Emergencia em Material Antichama	1,70m	2,50m	-
PE-02	Porta de Emergencia em Vidro	3,00m	2,50m	-
PE-03	Porta de Emergencia em Material Antichama	2,00m	2,50m	-
P-01	Porta Vai-Vem em Madeira	1,20m	2,10m	-
P-02	Porta Normal em Madeira	0,80m	2,10m	-
P-03	Porta Normal em Madeira	0,90m	2,10m	-
P-04	Porta Normal em Madeira com Barras de Apoio em Metal	0,90m	2,10m	-
P-05	Porta Normal em Madeira	1,20m	2,10m	-
P-06	Porta Normal em Madeira	1,80m	2,10m	-
P-07	Porta de Correr em Vidro Liso Natural duas Folhas	2,00m	2,30m	-
P-08	Porta de Correr em Vidro Liso Natural duas Folhas	1,50m	2,30m	-
P-09	Porta de Correr em Vidro Liso Natural duas Folhas	2,50m	2,40m	-
P-10	Porta de Correr em Vidro Liso Natural duas Folhas	2,00m	2,40m	-
P-11	Porta Normal em Madeira	1,00m	2,20m	-
D-01	Divisória de Banheiro em Placa Cimenticia	0,60m	1,80m	0,20m
D-02	Divisória de Banheiro em Placa Cimenticia	0,60m	2,00m	-
J-01	Janela de Correr 2 Folhas 1F 1M em Perfil de Alumínio e Vidro Liso Natural	2,00m	1,20m	1,00m
J-02	Janela de Correr 2 Folhas 1F 1M em Perfil de Alumínio e Vidro Liso Natural	1,50m	1,20m	1,00m
J-03	Janela de Correr 2 Folhas 1F 1M em Perfil de Alumínio e Vidro Liso Natural	1,00m	1,20m	1,00m
B-01	Janela Balancin Linear Maxin-ar em Perfil de Alumínio e Vidro Liso Natural	variável*	0,60m	2,50m
B-02	Janela Balancin Maxin-ar em Perfil de Alumínio e Vidro Liso Natural	0,60m	0,60m	1,80m

*Consultar largura na planta baixa no local indicado.

UNIVERSIDADE FEDERAL DO AMAPÁ
CURSO BACHARELADO EM ARQUITETURA E URBANISMO

TRABALHO DE CONCLUSÃO DE CURSO

ACADÊMICO: **SILVIO PEREIRA FURTADO**

Referência: **ARENA MULTIUSO: O PROJETO DE UM GINÁSIO MULTIUSO NA CIDADE DE MACAPÁ**

PROJETO: **ARQUITETURA**

Conteúdo: **Planta de Layout das Arquibancadas**

ÁREA DO TERRENO: **31.200,00m²**

ESCALA: **INDICADA**

DATA: **Fevereiro/2018**

ÁREA DE CONSTRUÇÃO: **10.998,27m²**

LOCAL: **UNIFAP Macapá - AP**

NOTA: **05 - 07**

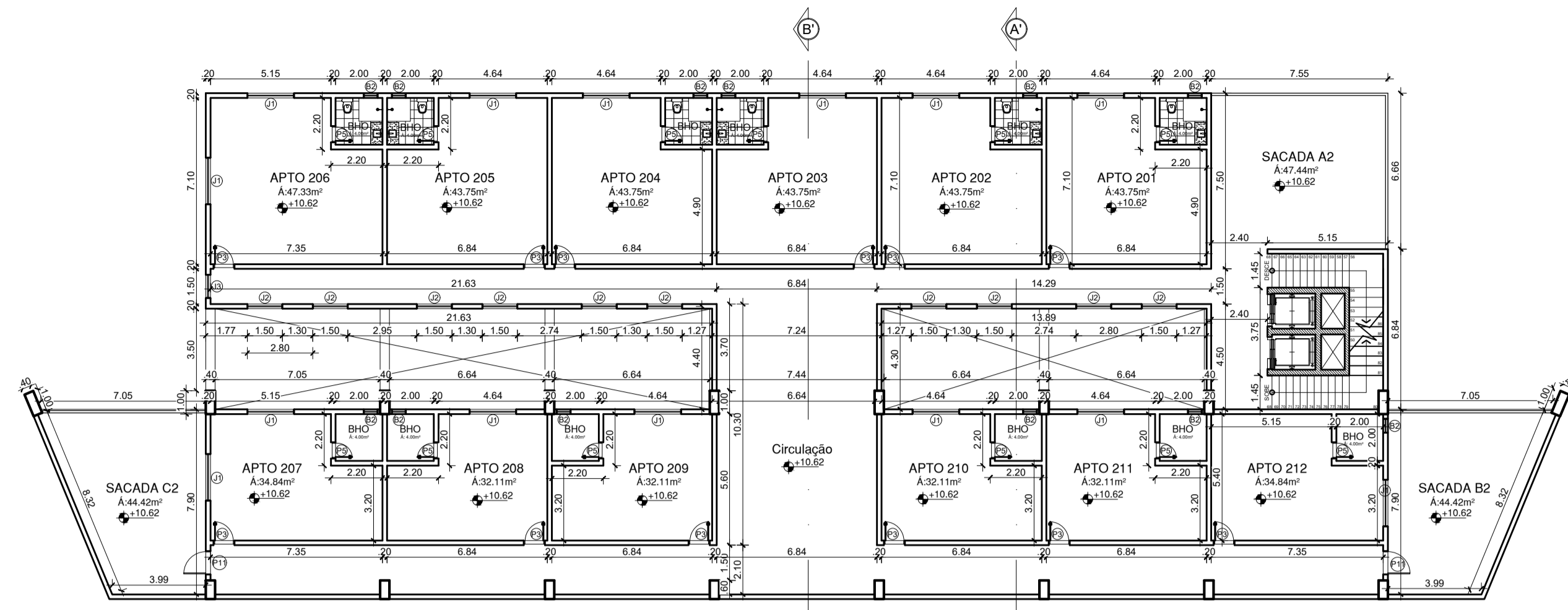

PLANTA BAIXA - TERCEIRO PAV.

ESC. 1/200

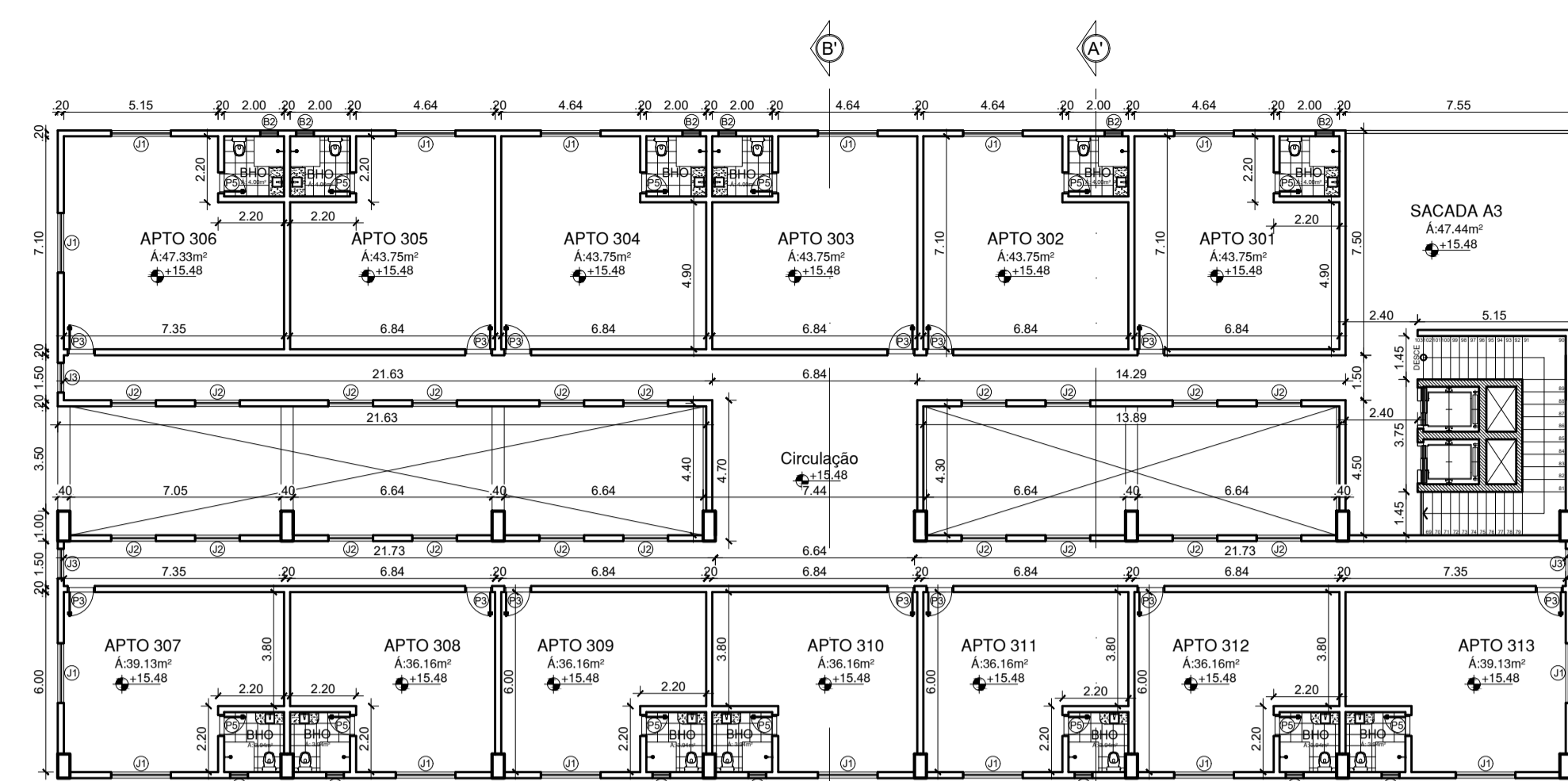

PLANTA BAIXA - QUARTO PAV.

ESC. 1/200

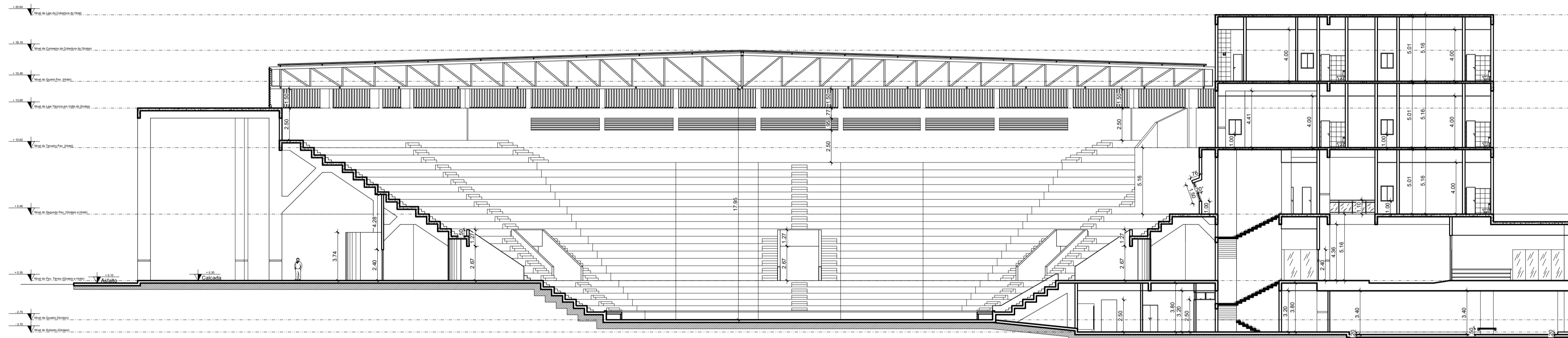

CORTE A-A'

ESC. 1/200

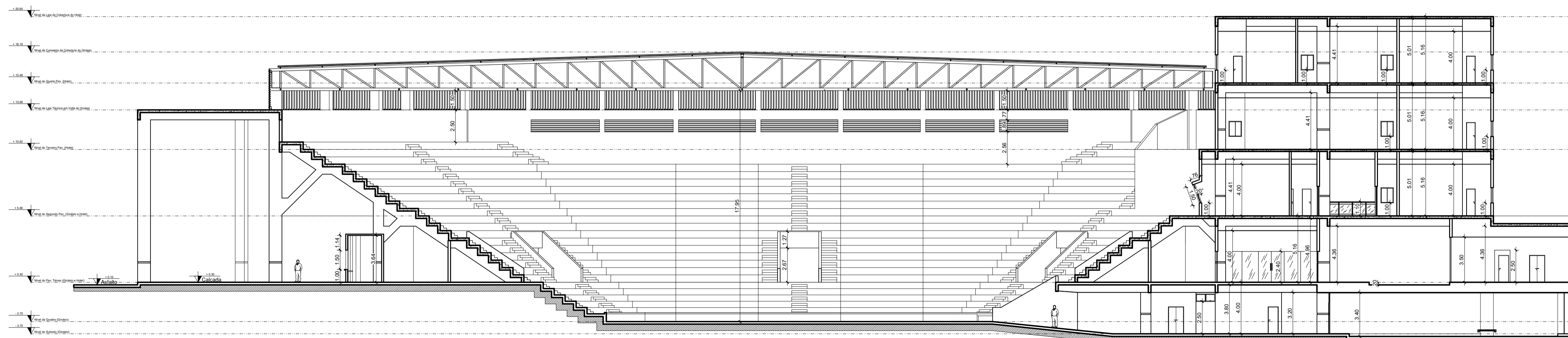

CORTE B-B'

ESC. 1/200

UNIVERSIDADE FEDERAL DO AMAPÁ
CURSO BACHARELADO EM ARQUITETURA E URBANISMO
TRABALHO DE CONCLUSÃO DE CURSO

ACADÊMICO: SILVIO PEREIRA FURTADO

Referência: ARENA MULTIUSO: O PROJETO DE UM GINÁSIO MULTIUSO NA CIDADE DE MACAPÁ

PROJETO: **ARQUITETURA**

Conteúdo: Planta Baixa 3º e 4º Pav. e Cortes A-A'; B-B'

ÁREA DO TERRENO: 31.200,00m²

ESCALA: INDICADA

DATA: Fevereiro/2018

ÁREA DE CONSTRUÇÃO: 10.998,27m²

LOCAL: UNIFAP Macapá - AP

NOTA:

06 - 07

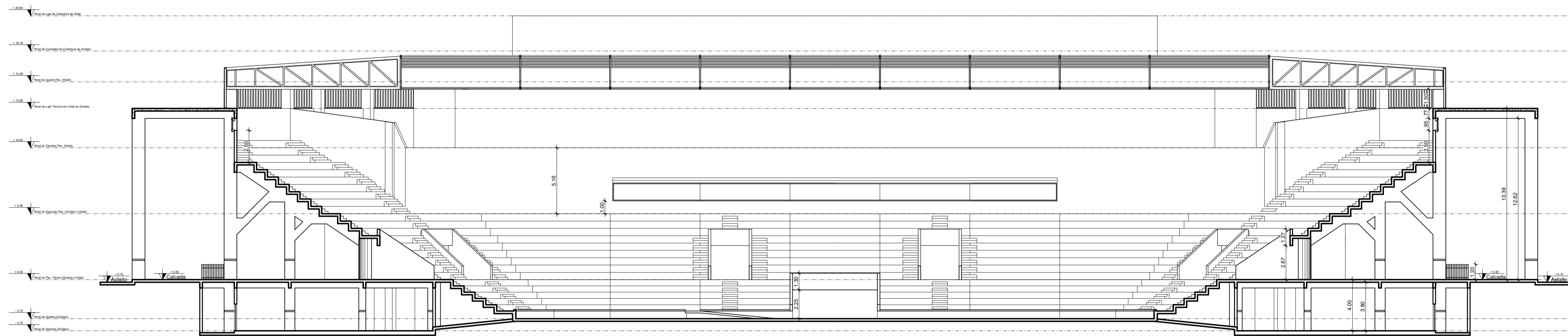

CORTE C-C'

ESC. 1/200

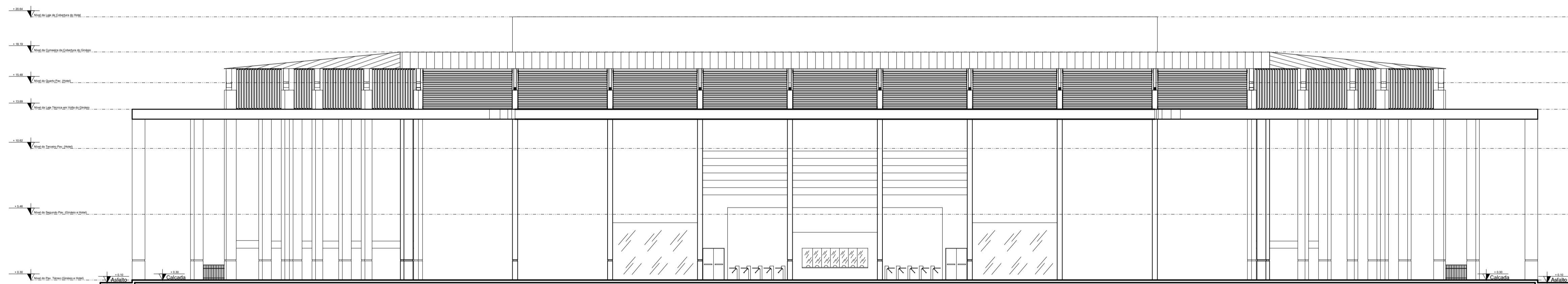

FACHADA

ESC. 1/200

UNIVERSIDADE FEDERAL DO AMAPÁ
CURSO BACHARELADO EM ARQUITETURA E URBANISMO
TRABALHO DE CONCLUSÃO DE CURSO

ACADÊMICO: SILVIO PEREIRA FURTADO

Referência: ARENA MULTIUSO: O PROJETO DE UM GINÁSIO MULTIUSO NA CIDADE DE MACAPÁ

PROJETO: **ARQUITETURA**

Conteúdo: Corte C-C' e Fachada Principal

ÁREA DO TERRENO	ESCALA	DATA	PRANCHETA
31.200,00m ²	INDICADA	Fevereiro/2018	07 - 07
ÁREA DE CONSTRUÇÃO	LOCAL	NOTA	
10.998,27m ²	UNIFAP Macapá - AP		