

PLANTA DE SITUAÇÃO  
esc 1:1000

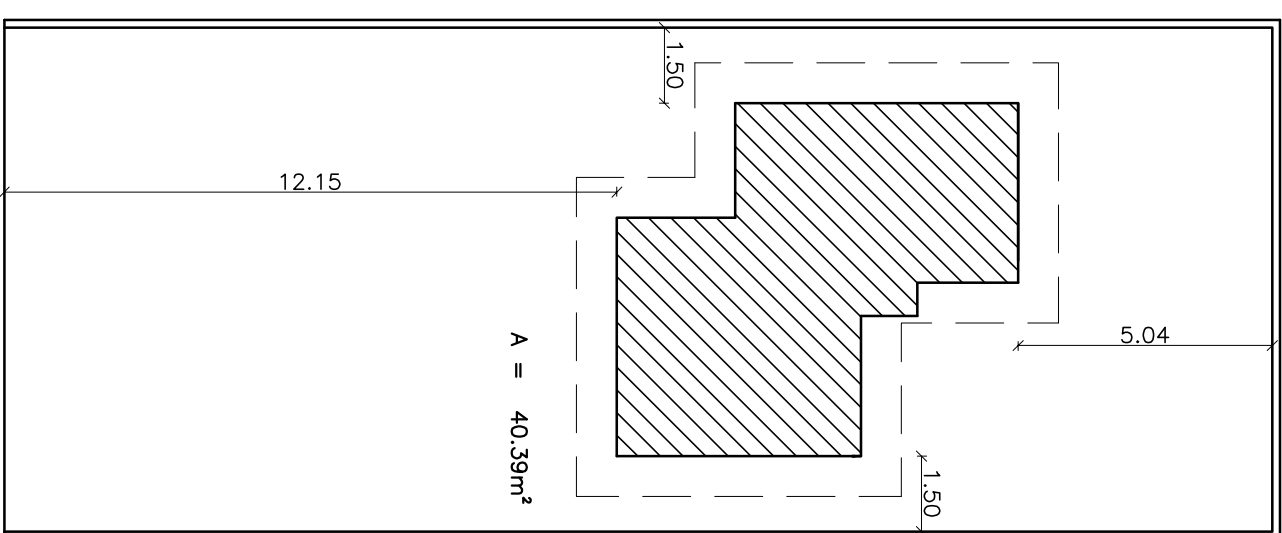
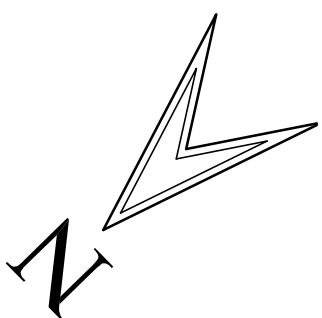

PLANTA DE LOCAÇÃO  
esc 1:150

# UNIVERSIDADE FEDERAL DO AMAPÁ - UNIFAP

CURSO: ARQUITETURA E URBANISMO

TURMA: AU2012

DISCIPLINA: TRABALHO DE CONCLUSÃO DE CURSO II

ORIENTADOR: PROF. ESP. VICTOR ALENCAR CUNHA

COORIENTADOR: PROF. MS. FELIPE MOREIRA

ASSUNTO:

PLANTAS: SITUAÇÃO, LOCAÇÃO.

FOLHA:  
**01/04**

ALUNO: EUCLIDES PINHEIRO DE VILHENA

DATA: 07/08/2017

ESCALA: INDICADA

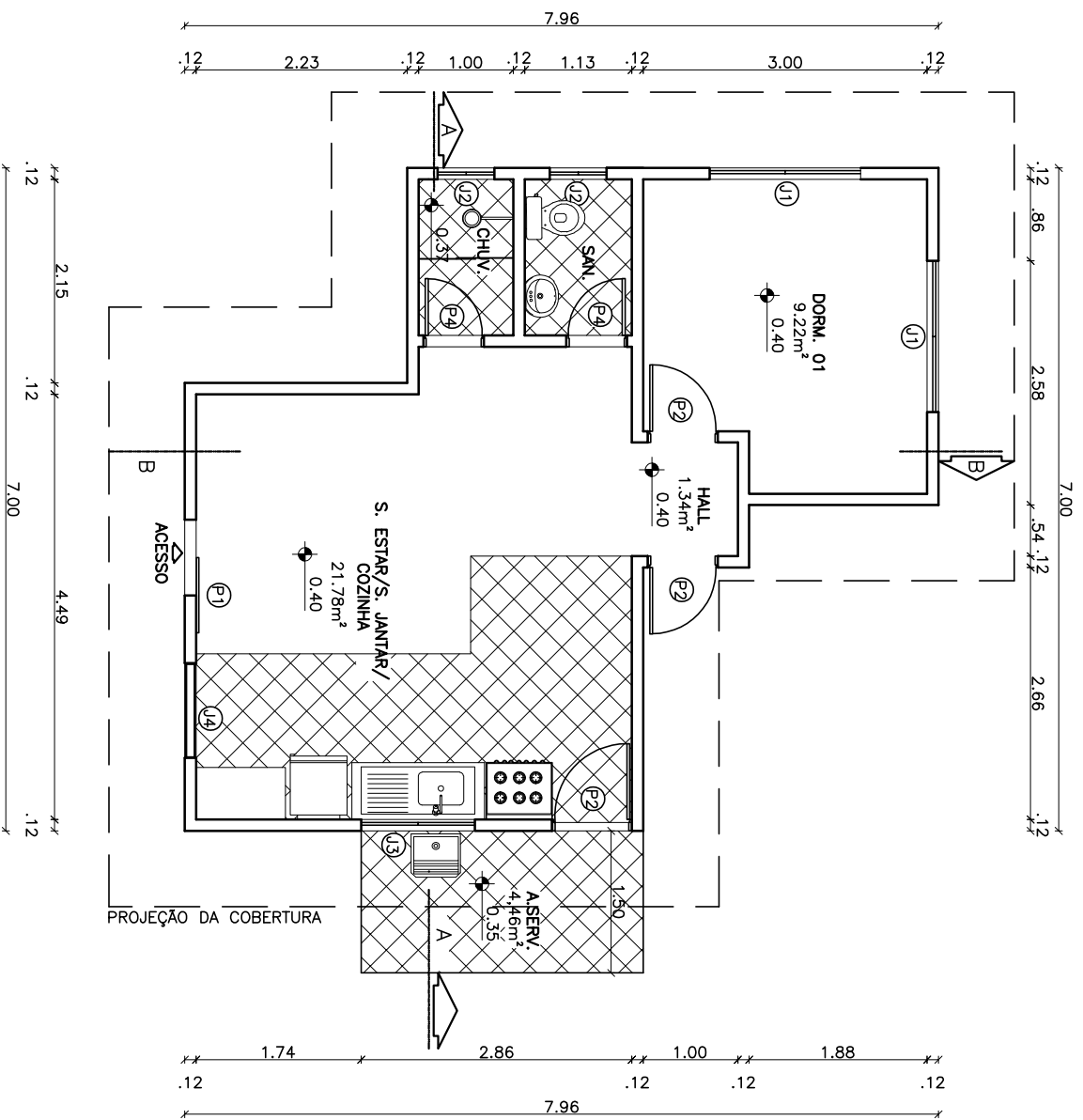

PLANTA BAIXA  
esc 1:75

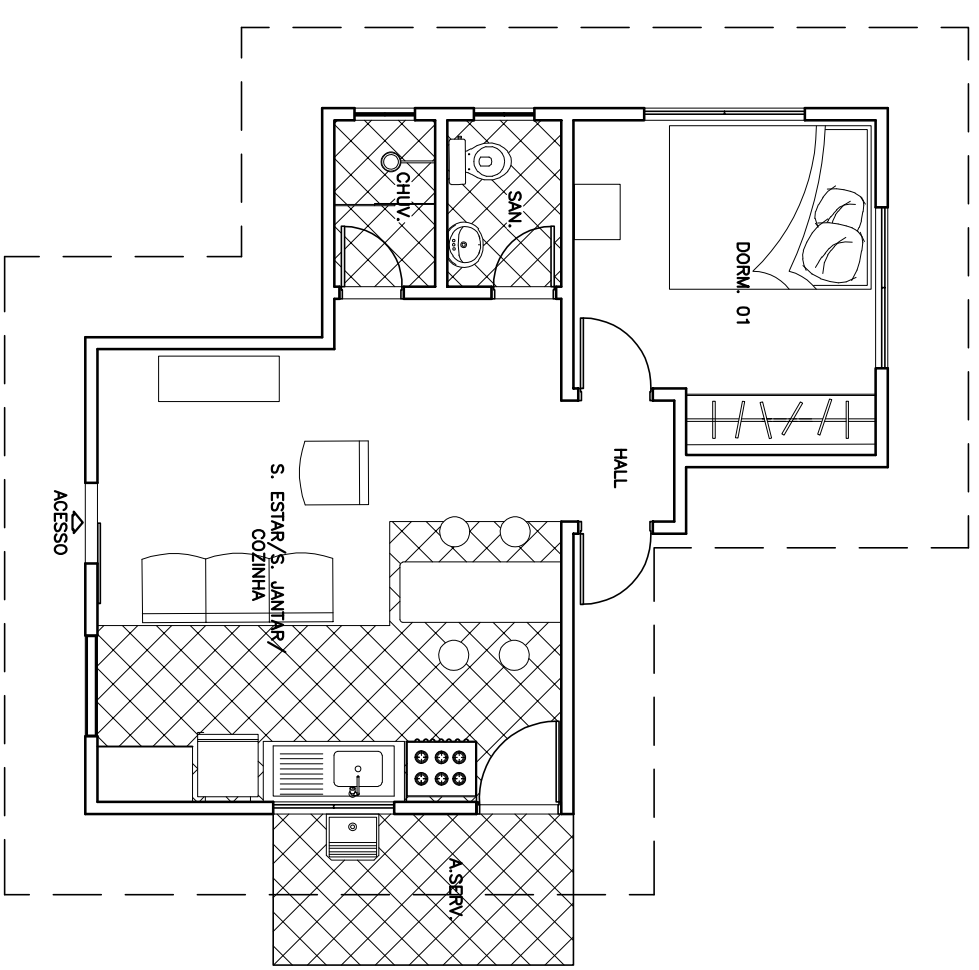

LAYOUT  
esc 1:75

TABELA DE ESQUADRIA (cm)

ESQUADRIAS	CÓDIGO	LARGURA	ALTURA	PEITORIL	QUANTIDADE	TIPO	MATERIAL
PORTAS	P1	80	210		01	CORRER	MADERA
	P2	80	210		01	ABRIR	MADERA
	P3	70	210		02	ABRIR	MADERA
	P4	60	210		02	ABRIR	MADERA
JANELAS	J1	160	110	100	02	ABRIR E VENEZIANA	MADERA
	J2	60	40	180	02	BASCULANTE	MADERA/VIDRO
	J3	120	40	125	01	BASCULANTE	MADERA/VIDRO
	J4	100	160	50	01	VENEZIANA	MADERA

# UNIVERSIDADE FEDERAL DO AMAPÁ - UNIFAP

CURSO: ARQUITETURA E URBANISMO

TURMA: AU2012

DISCIPLINA: TRABALHO DE CONCLUSÃO DE CURSO II

ORIENTADOR: PROF. ESP. VICTOR ALENCAR CUNHA

COORIENTADOR: PROF. MS. FELIPE MOREIRA

ASSUNTO: EMBRIÃO RESIDÊNCIA HORIZONTAL

PLANTA BAIXA, PLANTA DE LAYOUT E TABELA DE ESQUADRIA.

FOLHA: 02/04

ALUNO: EUCLIDES PINHEIRO DE VILHENA

DATA: 07/08/2017

ESCALA: INDICADA

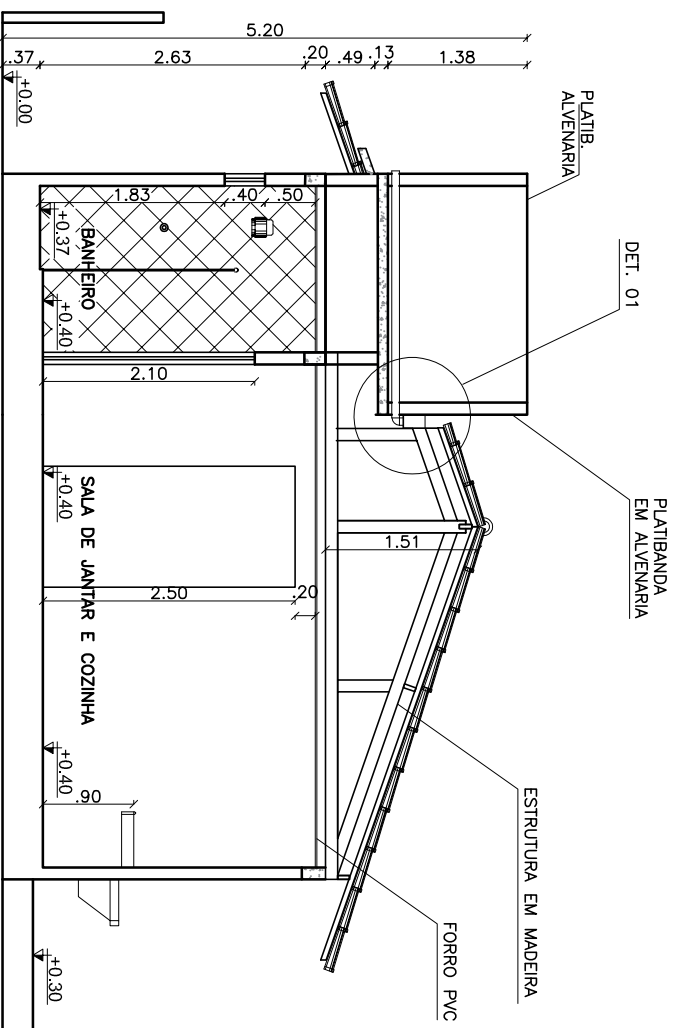

**CORTE AA**  
esc 1:75

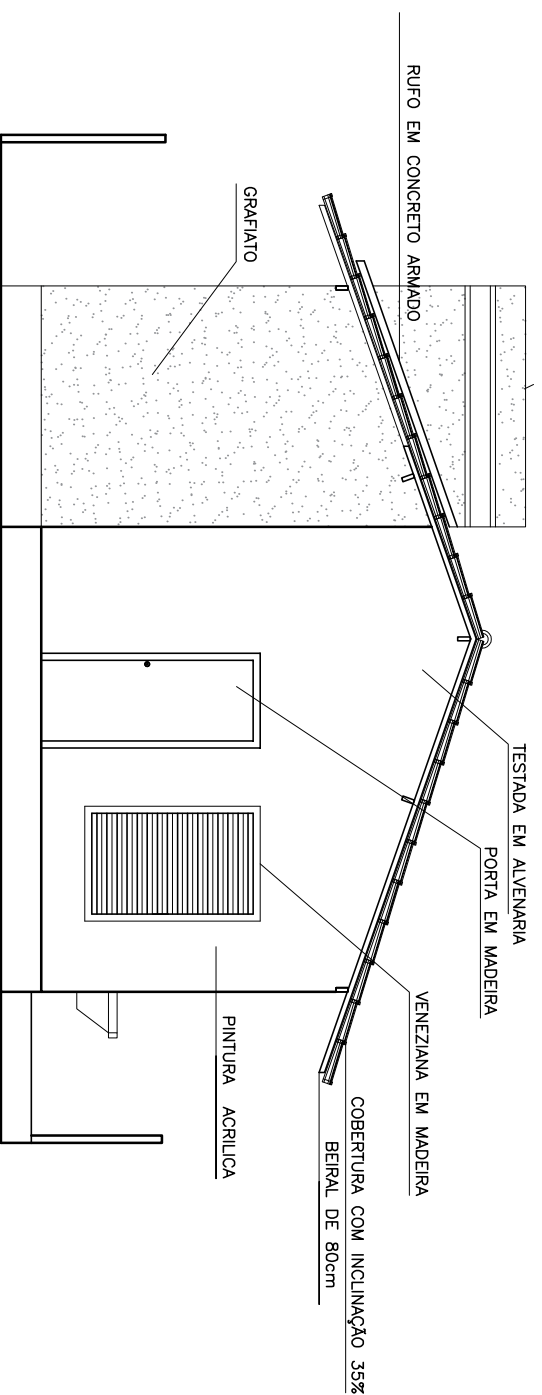

**FACHADA FRONTAL**  
esc 1:75

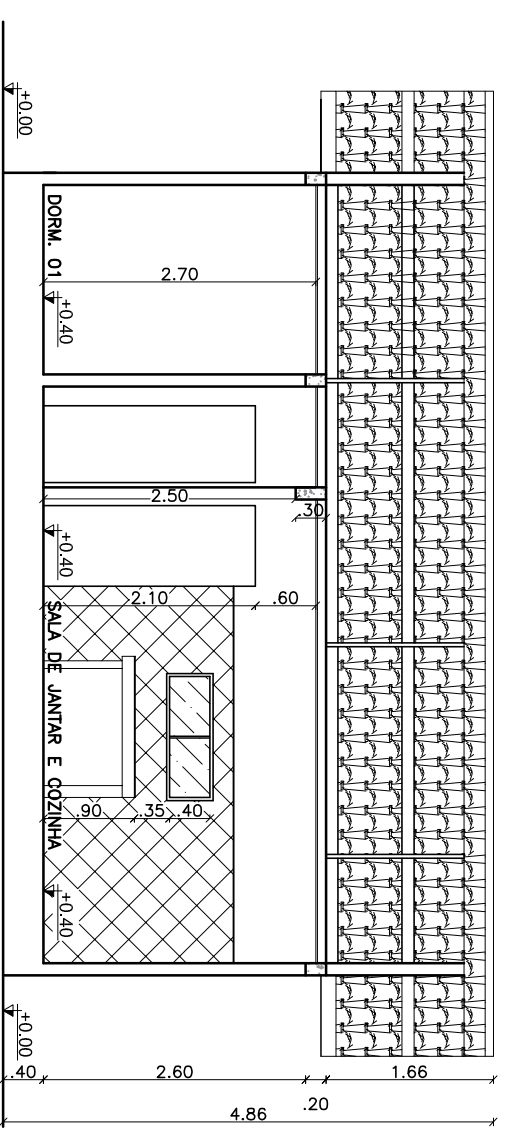

**CORTE BB**  
esc 1:75

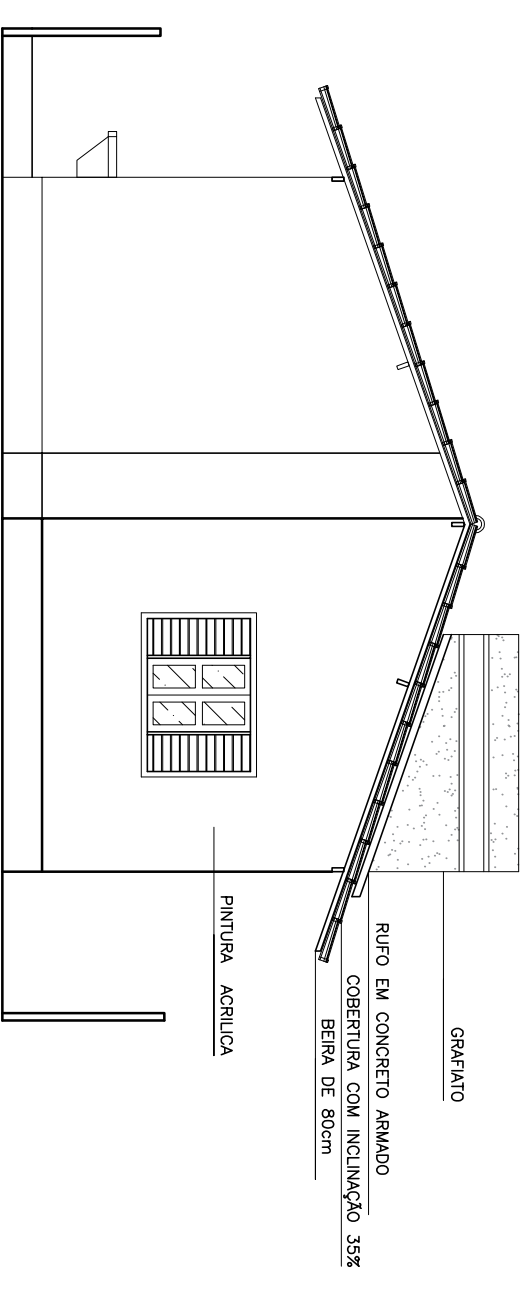

**FACHADA POSTERIOR**  
esc 1:75

# UNIVERSIDADE FEDERAL DO AMAPÁ - UNIFAP

CURSO: ARQUITETURA E URBANISMO

TURMA: AU2012

DISCIPLINA: TRABALHO DE CONCLUSÃO DE CURSO II

ORIENTADOR: PROF. ESP. VICTOR ALENCAR CUNHA

COORIENTADOR: PROF. MS. FELIPE MOREIRA

ASSUNTO:

EMBRÃO RESIDÊNCIA HORIZONTAL  
PLANTAS: CORTE AA, CORTE BB, FACHADAS (FRONTAL E POSTERIOR)

FOLHA:  
**03/04**

ALUNO:

EUCLIDES PINHEIRO DE VILHENA

DATA: 07/08/2017

ESCALA: 1:75

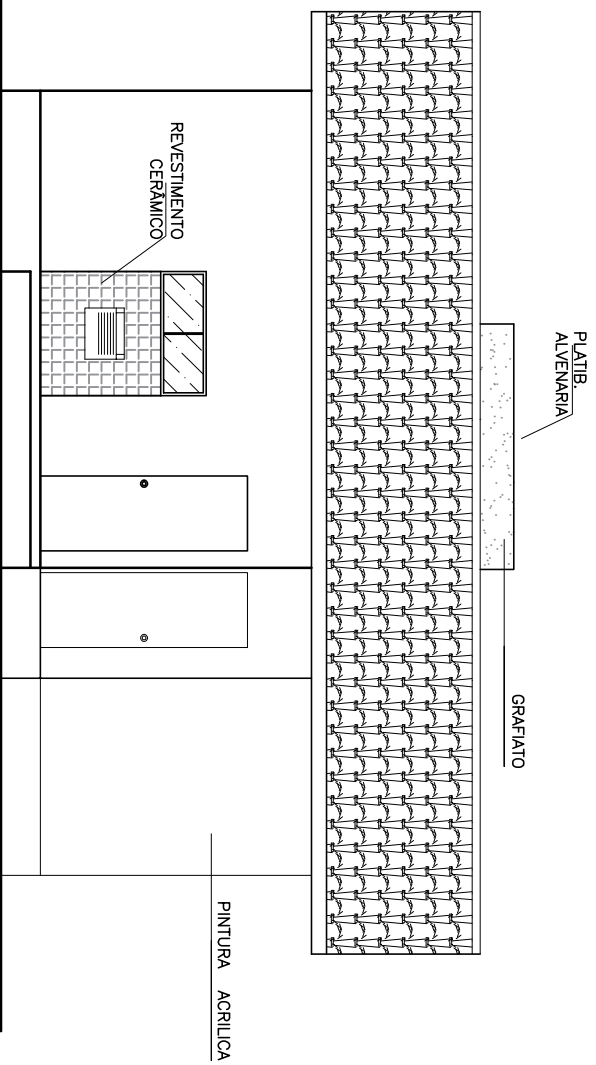

FACHADA LATERAL ESQUERDA  
esc 1:75

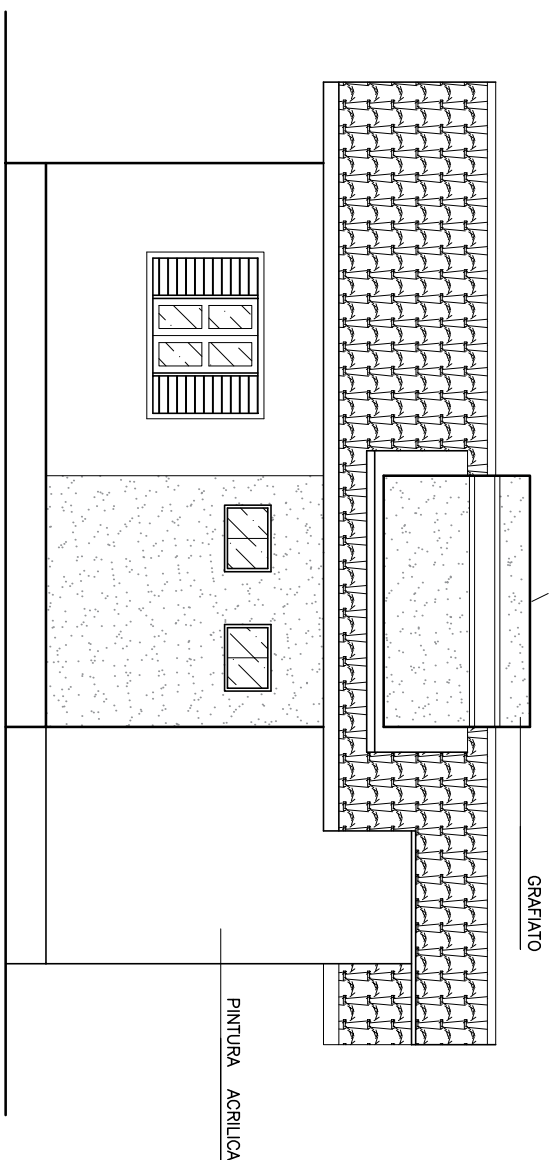

FACHADA LATERAL DIREITA  
esc 1:75

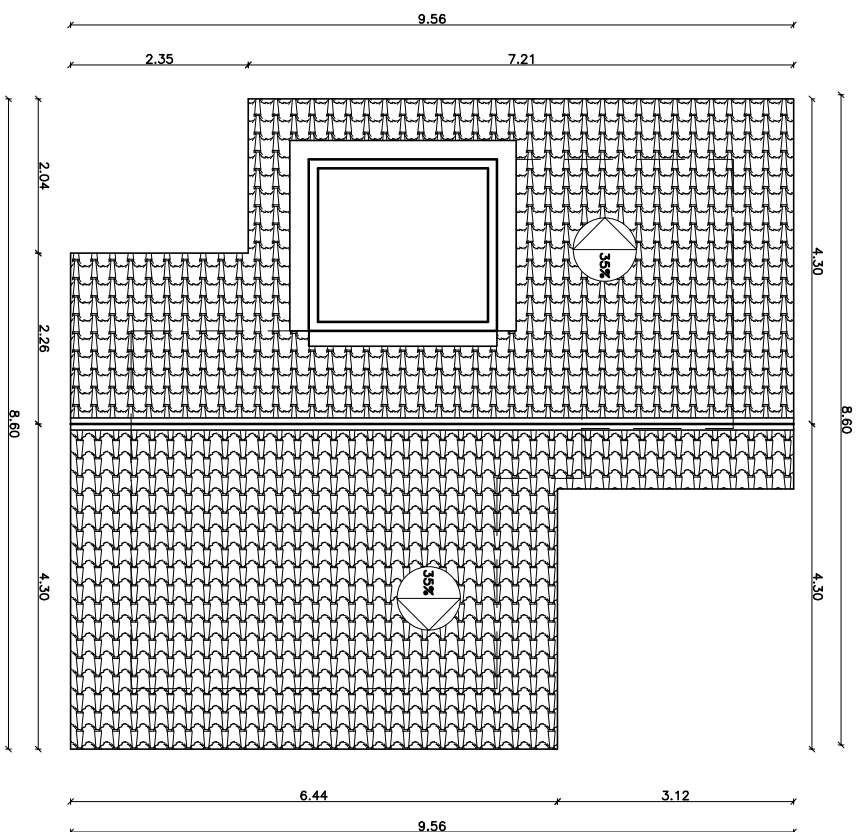

PLANTA DE COBERTURA  
esc 1:75

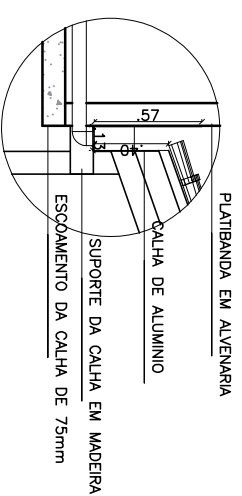

DET. 01  
esc 1:50

# UNIVERSIDADE FEDERAL DO AMAPÁ - UNIFAP

CURSO: ARQUITETURA E URBANISMO

TURMA: AU2012

DISCIPLINA: TRABALHO DE CONCLUSÃO DE CURSO II

ORIENTADOR: PROF. ESP. VICTOR ALENCAR CUNHA

COORIENTADOR: PROF. MS. FELIPE MOREIRA

ASSUNTO: EMBRIÃO RESIDÊNCIA HORIZONTAL  
PLANTAS: FACHADAS (ESQUERDA E DIREITA), COBERTURA E DETALHAMENTO.

FOLHA: 04/04

ALUNO: EUCLIDES PINHEIRO DE VILHENA

DATA: 07/08/2017

ESCALA: INDICADA